PODER LEGISLATIVO
CÂMARA MUNICIPAL DE SANTARÉM
Avenida Dr. Anysio Chaves, 1001.
CEP. 68.030.290 - SANTARÉM-PARÁ
CNPJ nº 10.219.202/0001-82

GABINETE DO VEREADOR ALEXANDRE MADURO – (MDB)

unica
unanimidade
20 01 2021

CÂMARA MUNICIPAL DE SANTARÉM
Prof. Josafá Gonçalves
1º Secretário

REQUERIMENTO Nº007/2021
Senhor Presidente, Senhoras e Senhores Vereadores:

A Câmara Municipal de Santarém, através do vereador infra-assinado, fazendo das normas asseguradas pelo Regimento Interno desta Casa Legislativa, **REQUER** que após os trâmites regimentais e com necessária aprovação dos ilustres membros do erudito Plenário, seja encaminhado ao Excelentíssimo senhor Francisco Nélio Aguiar, Chefe do Poder Executivo Municipal, solicitação para que Sua Excelência determine diante da secretaria competente (SEMINFRA) a **CONSTRUÇÃO DA PONTE DE CONCRETO DO IRURÁ E ASFALTAMENTO DE TRECHO DA AVENIDA OLAVO BILAC no trecho que compreende da Rua Angelim até Avenida Cuiabá.** O objetivo é reduzir o fluxo de veículos na Avenida Fernando Guilhon, evitando congestionamentos e dando trafegabilidade para moradores e trabalhadores beneficiando a grande área do Santarenzinho e Maracanã, assim como de comunidades do Eixo Forte.

JUSTIFICATIVA

A Construção da ponte de concreto do Irurá (22,7m) e asfaltamento do trecho de 917,14m da Avenida Olavo Bilac, localizado entre Rodovia Cuiabá e Rua Angelim irá desafogar o trânsito da Avenida Fernando Guilhon, que tem sido alvo constante de reclamações por parte de moradores e frequentadores dos bairros Santarezinho, Amparo, Elcione Barbalho, Nova Vitoria, Maracanã, maracanã I, Residencial Salvação, São Cristóvão, Nova Horizonte, Conquista, Alvorada, Grande área da Bela Vista do Júa e demais bairros e comunidades que atualmente tem como única via de acesso a Avenida Fernando Guilhon. As melhorias irão beneficiar aproximadamente 100 mil pessoas.

OBS: O trecho citado está demarcado nos anexos I e II.

Sala das Sessões, Plenário da Câmara Municipal de Santarém, 19 de janeiro de 2021.

ALEXANDRE MADURO
Vereador - MDB

CÂMARA MUNICIPAL DE SANTARÉM
Alexandre Maduro
Vereador MDB

www.camaradesantarem.pa.gov.br
E-mail Institucional: ver.alexandremaduro@santarem.pa.leg.br
Telefone: (93) 99125-5830


Régua
Linha
Caminho
Polígono
Círculo
Caminho em 3D
Meça a distância entre vários pontos no chão
Comprimento:
917,14
Metros
Exibir perfil de elevação
Navegação com mouse
Salvar
Limpar
Rodagem
Image © 2020 Maxar Technologies

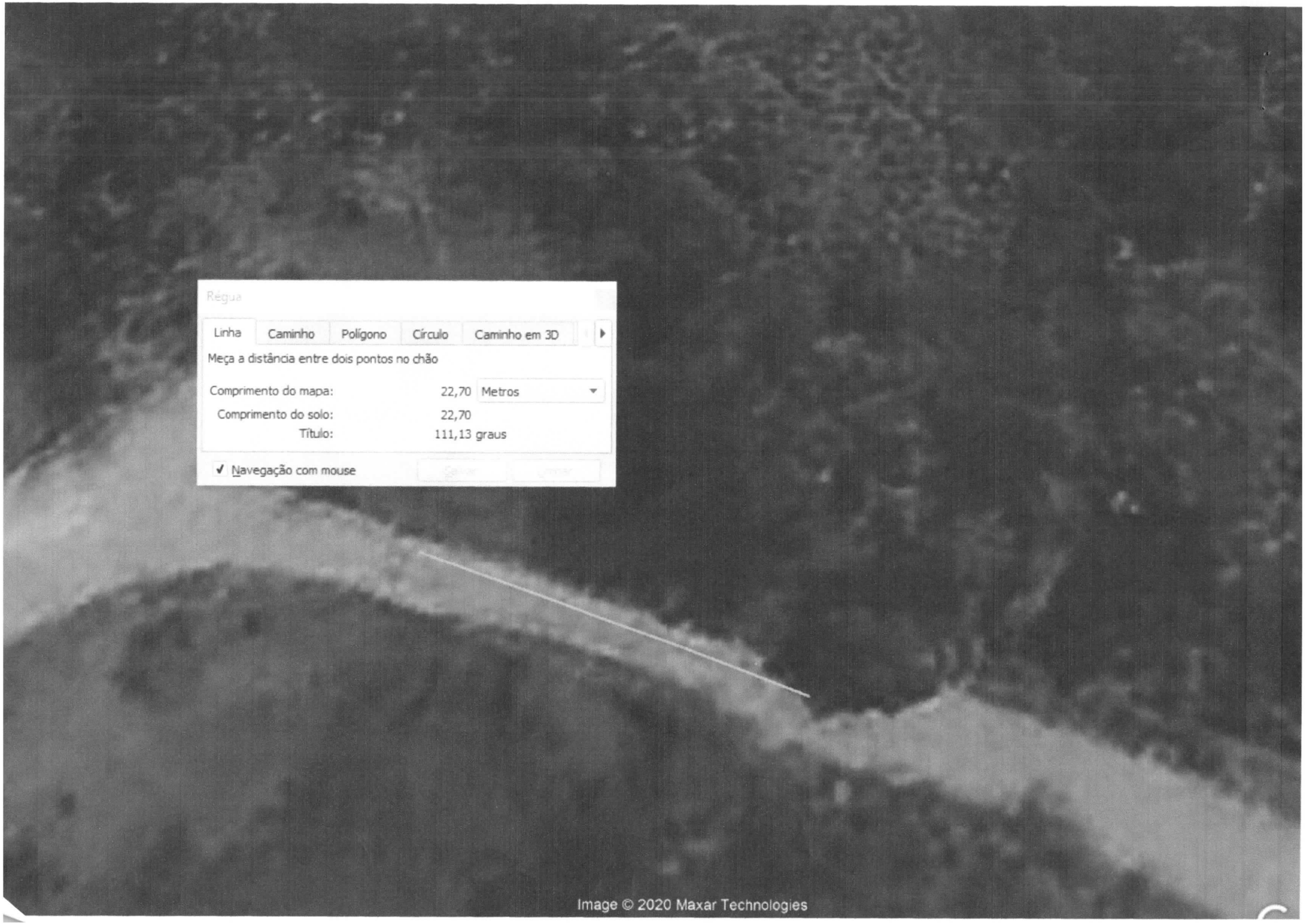
Régua
Linha
Caminho
Polígono
Círculo
Caminho em 3D
Meça a distância entre dois pontos no chão
Comprimento do mapa: 22,70 Metros
Comprimento do solo: 22,70
Título: 111,13 graus
Navegação com mouse
Image © 2020 Maxar Technologies