Proposição com discussão
VOTAÇÃO
( ) Aprovada por.....votos
( ) Aprovada por unanimidade
( ) Rejeitada
.....
PRESIDENTE

INDICAÇÃO Nº 101/2022

Os vereadores que a esta subscrevem, nos termos regimentais vigentes, indicam ao Sr. Prefeito e à Secretaria de Obras, que providenciam a manutenção e reparo da ponte próxima da casa do Sr. Carlos Adolfo, no bairro do Sobradinho.

JUSTIFICATIVA:

Como se pode ver nas fotos abaixo, a referida ponte necessita de reparos para dar segurança aos usuários do local.

Segundo os moradores daquela localidade, a ponte fica na divisa entre os municípios de Delfim Moreira e Virgínia, e é muito utilizada por crianças que estudam no bairro da Barra.

Sendo assim, na intenção de contribuir com a segurança dos moradores daquela localidade, apresento à presente demanda.

SALA DE SESSÕES, 11 de abril de 2022.

Antônio Luciano da Silva
Vereador

FOTOS DO LOCAL

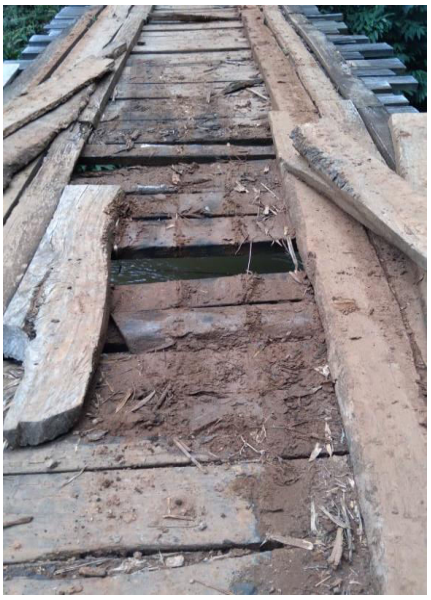



Rua Manoel José Lebrão, nº 56, Centro - Delfim Moreira/MG | CEP 37514-000 | Tel.: (35) 3624-1400
E-mail: camara@delfimmoreira.mg.leg.br | Site: www.delfimmoreira.mg.leg.br