CÂMARA DE
FORTALEZA

CÂMARA MUNICIPAL DE FORTALEZA

GABINETE 26 - VEREADOR TONY BRITO

REQUERIMENTO Nº 5626/2025

Realizar o envio de ofício de Expediente à Secretaria Municipal de Infraestrutura (SEINF) e à Autarquia Municipal de Trânsito e Cidadania (AMC), solicitando a realização de estudo técnico para a construção de estacionamento no Polo de Lazer, no bairro Conjunto Ceará, situado em Fortaleza.

EXCELENTÍSSIMO SENHOR PRESIDENTE DA CÂMARA MUNICIPAL DE FORTALEZA.

O Vereador que ao final subscreve, no uso de suas atribuições legais e na forma regimental, vem respeitosamente a presença de Vossa Excelência, REQUERER, após ouvido o plenário da casa legislativa, o envio de ofício de expediente à Secretaria Municipal de Infraestrutura (SEINF) e à Autarquia Municipal de Trânsito e Cidadania (AMC), solicitando a realização de estudo técnico para a construção de estacionamento no Polo de Lazer, localizado na Avenida Ministro Albuquerque Lima, no bairro Conjunto Ceará, situado em Fortaleza.

Sem mais para o momento, antecipamos protestos de mais elevada estima e consideração, bem como, nos colocamos a inteira disposição para quaisquer esclarecimentos que se faça necessário.

DEPARTAMENTO LEGISLATIVO DA CÂMARA MUNICIPAL DE FORTALEZA, EM 03 DE 06 DE 2025.

Atenciosamente,

TONY BRITO
Vereador – PSD
Líder do Bloco PSD/DC

DEPARTAMENTO LEGISLATIVO
03 JUN 2025
08 52

Registrado por FRANCISCO ANTONIO BRITO MONÇÃO em 3 de junho de 2025 às 08:36
Para acessar o documento assinado digitalmente, clique na URL abaixo:
https://api.cmfor360.fortaleza.ce.leg.br/public/ged/documentos/2025/06/1748950641718_68c7bd31-062f-46cb-81dd-1f8c2c9e5e34.pdf

CÂMARA DE
FORTALEZA

CÂMARA MUNICIPAL DE FORTALEZA
GABINETE 26 - VEREADOR TONY BRITO

Justificativa

A Avenida Ministro Albuquerque Lima, localizada no bairro Conjunto Ceará, em Fortaleza, é reconhecida como uma das vias de maior fluxo de pessoas e veículos da região. Trata-se de um importante eixo de mobilidade urbana que concentra diversas atividades comerciais e de serviços, como restaurantes, estabelecimentos varejistas, e agências bancárias, desse modo, atraindo diariamente um elevado número de visitantes.

Dentro desse contexto, o Polo de Lazer, instalado nessa mesma avenida, representa um espaço público de convivência, práticas esportivas, atividades culturais e recreativas, sendo frequentado por moradores locais e visitantes de outros bairros. No entanto, a ausência de uma infraestrutura adequada de estacionamento tem gerado uma série de transtornos, como congestionamentos, impactos na segurança viária e dificuldade de acesso ao comércio local e ao próprio Polo de Lazer.

Anexo 1

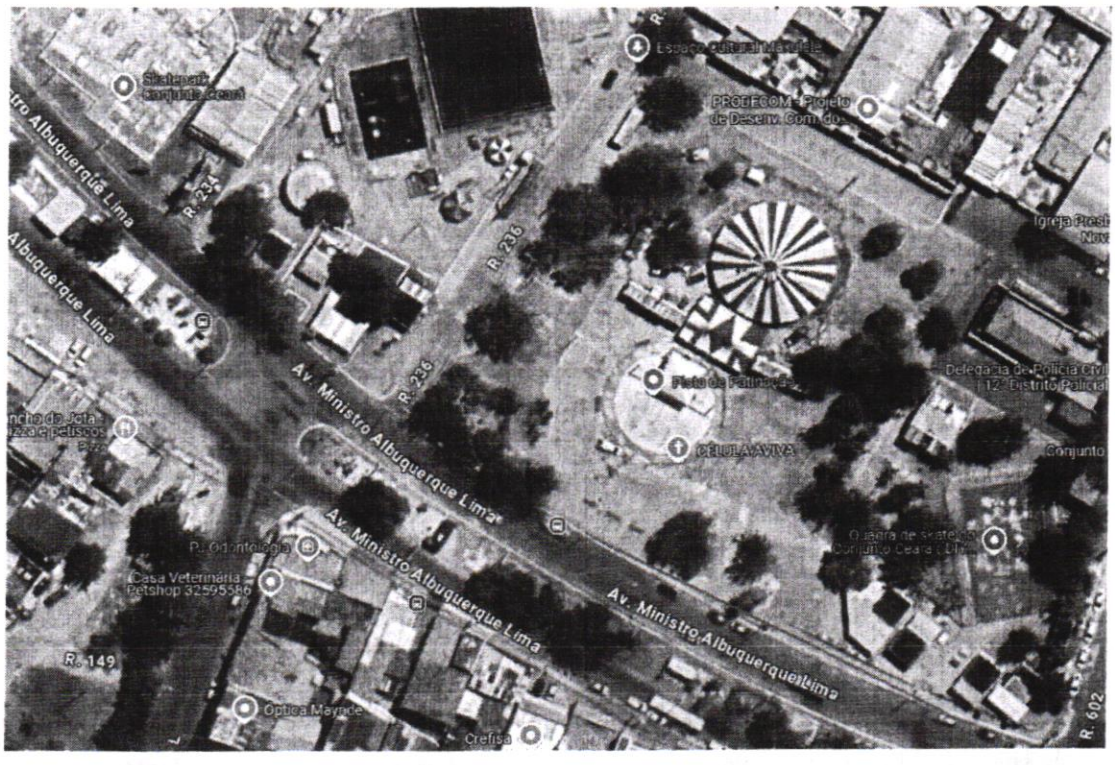

TONY BRITO
Vereador – PSD
Líder do Bloco PSD/DC

Registrado por FRANCISCO ANTONIO BRITO MONCÃO em 3 de junho de 2025 às 08:36
Para acessar o documento assinado digitalmente, clique na URL abaixo:
https://cpn.cmfor260.fortaleza.ce.leg.br/public/ged/documentos/2025/06/17489560641718_68c7bd31-062f-46cb-81d6-1f8c2c9e5e34.pdf

Assinaturas Digitais

Registrado por FRANCISCO ANTONIO BRITO MONÇÃO em 3 de junho de 2025 às 08:36

Para conferir o documento assinado digitalmente, acesse o endereço eletrônico abaixo:

https://api.cmfor360.fortaleza.ce.leg.br/public/ged/documentos/2025/06/1748950641718_68c7bd31-062f-46cb-81dd-1f8c2c9e5e34.pdf

Documento assinado por

FRANCISCO ANTONIO BRITO MONÇÃO