Câmara Municipal de Cascavel
ESTADO DO PARANÁ

INDICAÇÃO N.º 1089 , DE 2022
(Proponente: Vereador Vander Piaia/PTB)

CÂMARA MUNICIPAL DE CASCAVEL
Recebido em 16/08/22
Protocolo

Excelentíssimo Senhor Presidente da Câmara Municipal de Cascavel

INDICO, nos termos que regem o art. 143 do Regimento Interno desta Casa de Leis, seja encaminhado expediente ao Poder Público, perante a Autarquia Municipal de Mobilidade, Trânsito e Cidadania - Transitar, para que realize estudos para implantação de faixa elevada na rua Universitária cruzamento com a Avenida Carlos Gomes, em frente a Unioeste, no bairro Universitário.

É a Indicação. Sala das Sessões.
Cascavel, 15 de agosto de 2022.

Vander Piaia
Vereador/PTB

Justificação

A presente proposição tem por objetivo a implantação de faixa elevada na rua Universitária cruzamento com a Avenida Carlos Gomes, em frente a Unioeste, bairro universitário, como forma melhorar a segurança e acessibilidade de pedestres e reduzir a velocidade dos veículos no local.

Vale ressaltar que esse cruzamento, em forma de rotatória, absorve toda a circulação de acadêmicos da Unioeste e trabalhadores que usam o transporte coletivo através do Terminal Sul, como pedestres ou com seus veículos.

Considerando que a resolução nº 600 de 24 de maio de 2016, do Conselho Nacional de Trânsito, Contran, em seu art. 1º, ressalta que ondulação transversal pode ser utilizada onde necessite reduzir a velocidade dos veículos de forma imperativa nos casos em que estudo técnico de engenharia de tráfego demonstre índice significativo ou risco potencial de acidentes cujo fator determinante é o excesso de velocidade praticado no local e onde outras alternativas de engenharia de tráfego são ineficazes.

A colocação de faixa elevada, acima do nível da rua, permitirá que os motoristas deem prioridade aos pedestres, melhorando sua segurança e acessibilidade.

Então, visando a segurança dos cidadãos, encaminho a referida indicação para que o Poder Executivo Municipal, através da Transitar, tome as devidas providências.

CONFERIDO
DIRETORIA LEGISLATIVA


Rovinni Pizza Bar
R. Engenharia
D'TUDO
Papelaria
FARMÁCIA
SONDAFARMA |...
Drogaria
Cafeteria SWIITI
Copymax
Copiadora
PORTAL SUL CENTRO
DE SERVIÇOS
Academia Uni Fitness
Meu Lanche
Stanga Lãs e Linhas
La Belli Pizzaria
Pizza
Caixa Econômica Federal
Meu Bar Cascavel
R. Universitária
Passarela
Universidade

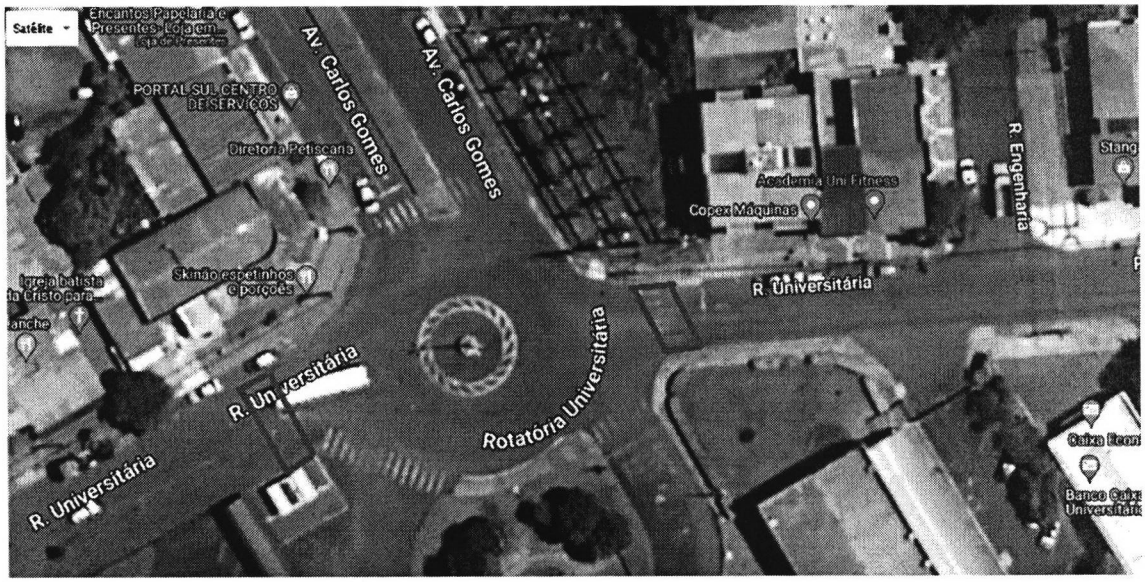
Satélite
Av. Carlos Gomes
Av. Carlos Gomes
PORTAL SUL CENTRO
DE SERVIÇOS
Diretoria Petiscaria
Copex Máquinas
R. Engenharia
R. Universitária
Skinão espetinhos
e porções
R. Universitária
Rotatória Universitária
R. Universitária