PODER LEGISLATIVO
**CÂMARA MUNICIPAL DE SANTARÉM**
**GABINETE DO VEREADOR ANGELO TAPAJÓS**

CÂMARA MUNICIPAL DE SANTARÉM
Aprovado em única Discusão
Por: unanimidade
Plenário: 10 / 04 / 23
CÂMARA MUNICIPAL DE SANTARÉM
Enf.ª Alba Leal
1ª Secretária

**REQUERIMENTO Nº. 779 /2023.**

Senhor Presidente, Senhoras e Senhores Vereadores:

**SOLICITANDO DA SEMINFRA - SECRETARIA MUNICIPAL DE INFRAESTRUTURA, O SERVIÇO DE RECUPERAÇÃO GERAL NA TRAVESSA Prof.ª AGRIPINA DE MATOS, NO BAIRRO CARANAZAL (ENTRE A TRAVESSA JOÃO XXIII E TERMINAL RODOVIÁRIO).**

A Câmara Municipal de Santarém, através do Vereador infra- assinado, fazendo uso das normas asseguradas pelo Regimento Interno desta Casa Legislativa, atendendo à solicitação referente ao serviço de recuperação geral incluindo drenagem, terraplanagem e empiçarramento na travessa prof.ª Agripina de Matos, no bairro Caranazal (entre a Travessa João XXIII e Terminal Rodoviário). .

**FUNDAMENTAÇÃO** – A solicitação dos moradores que reivindica melhorias no trecho citado pois a via não oferece condições plena de trafegabilidade nem aos pedestres nem tão pouco para os veículos dos moradores, assim também como o trafego de veículos de serviços essenciais como: Ambulâncias, Corpo de Bombeiros, entregadores e os demais da área da segurança pública. Tal situação que está beirando o caos foi provocada pela falta de manutenção adequada e periódica, de acordo com informações dos moradores, o trecho em tela não foi pavimentado no ano de 2022, quando a mesma travessa estava sendo contemplada com asfalto, ficando assim como se não fizesse parte da via.

Sala das Sessões, Plenário do Palácio Tapajós, em 29 de Março o de 2023.

**ANGELO TAPAJÓS - VEREADOR – REPUBLICANOS**
**Email: ver.angelotapajos@gmail.com**

## BAIRRO CARANAZAL – TRAVESSA AGRIPINO DE MATOS - ENTRE A TRAVESSA JOÃO XXIII E TERMINAL RODOVIÁRIO

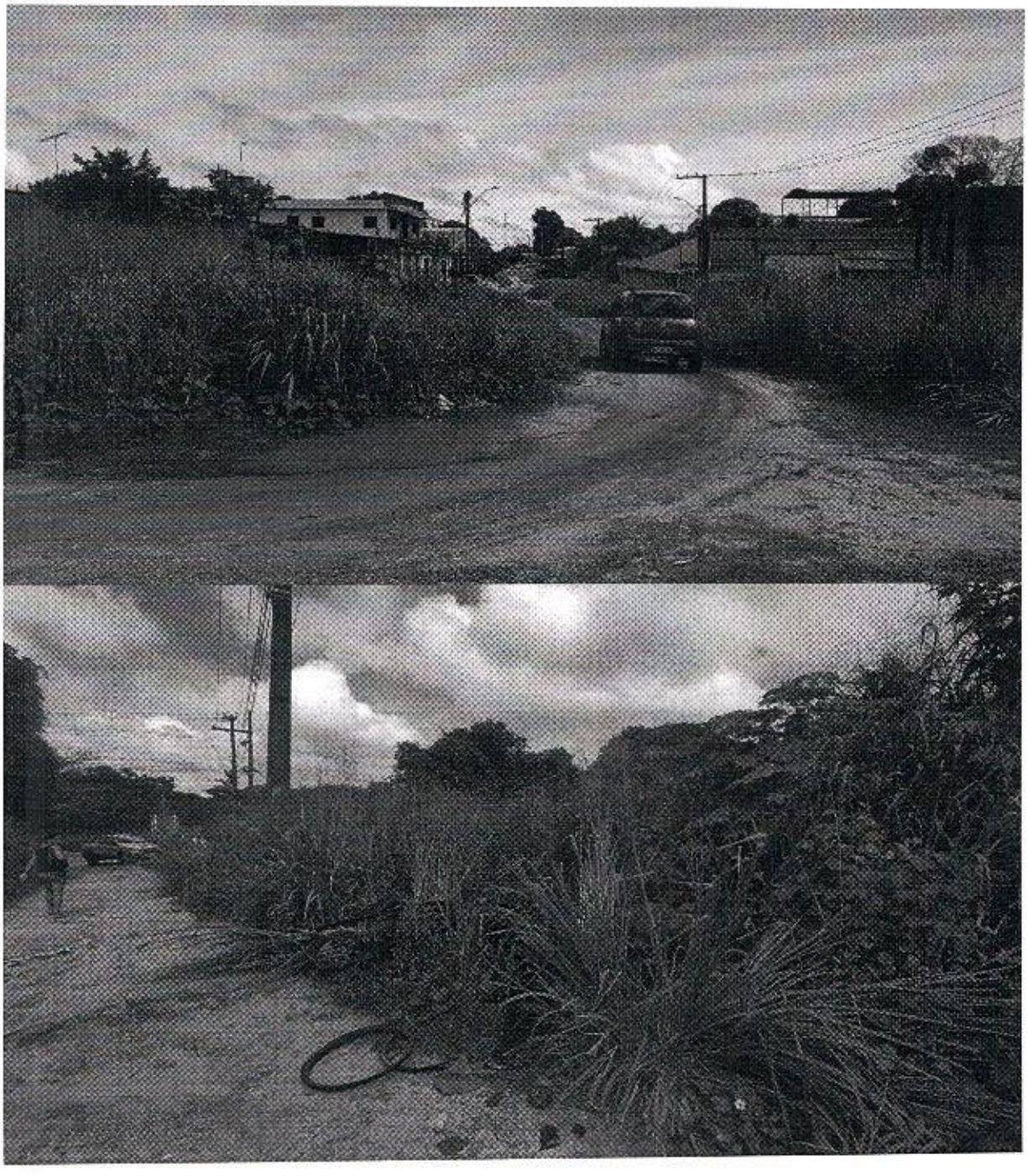

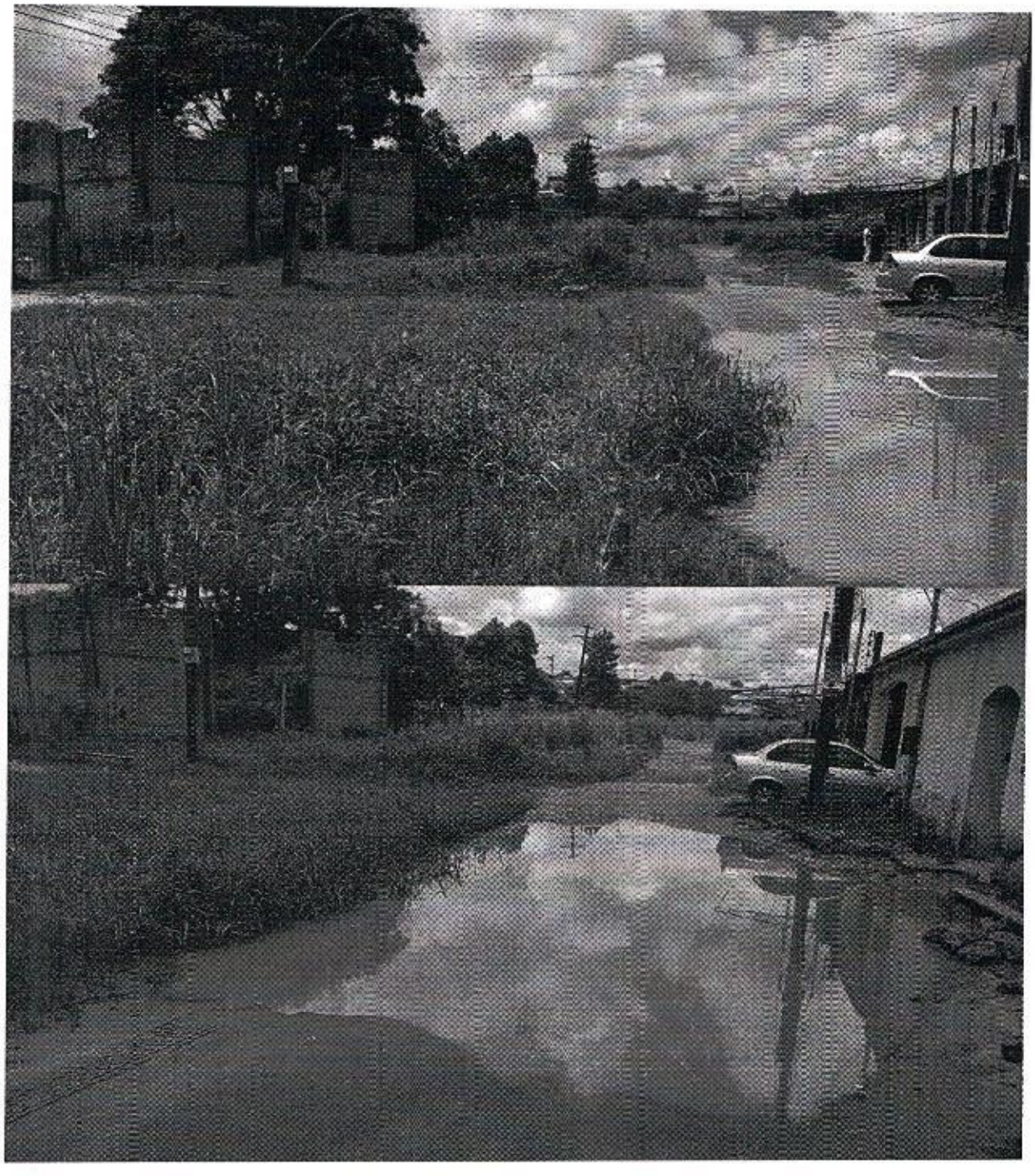

**Abaixo assinado para melhorias na Travessa Agripina de Matos, bairro do Caranazal.**

Prezado vereador Angelo Campelo Kahwage,

Os moradores da Travessa Agripina de Matos, bairro do Caranazal, situado ao trecho entre Travessa João XXIII e o Terminal Rodoviário, vem por meio deste solicitar a vossa senhoria, que possa verificar a possibilidade de manutenção do trecho acima citado, pois o mesmo se encontra quase que intrafegável, no local nunca houve nenhum tipo de trabalho de melhoria, assim temos sofrido ao longo dos anos com o aumento de mato bem como enxurradas decorrentes das fortes chuvas e da urbanização de outras edificações próximas que acaba causando o acumulo de água e forte escoamento superficial na rua, causando o aparecimento constante de buracos, o afundamento da rua, expondo a rede de água que acaba sendo rompida constantemente. Estamos falando de uma área bem localizada na cidade, e mesmo assim, os moradores são obrigados a realizar por conta própria a limpeza do mato na rua e outras formas de se proteger de alagamentos nas casas, bem como reparos nos buracos para acesso de carros as suas casas.

O trecho é o único da Agripina de Matos que não foi pavimentado no ano de 2022, como se não fizesse parte da rua, e sem que tivesse sido dada nenhuma explicação do porquê da não continuação da melhoria, assim gostaríamos de um esclarecimento aos contribuintes do porquê do esquecimento do trecho nas obras realizadas no ano passado.

Santarém, 09 de março de 2023.

Abaixo assinado

| Nome | Nº da casa |
|---|---|
| Gluciane Xavier Nunes | 2386 |
| Carlos Manoel Rocha Melo | 2386 |
| Valdemira Rocha | 2386 |
| Marlene Carvalho de Oliveira | 2425 |
| Luis Carvalho | 2425 |
| Marly Carvalho de Oliveira | |
| Mary Gomes Pereira | 2391 |
| Laucimar Apº Penhuio | 2392 |
| Andrew Caique Gomes Petronilo | 2337 |
| Tomasia Pires David | 2338 |
| Wanderson Portiga de Oliveira | 2338 |
| Wagner Santos Pessoa | 2495 |
| Jorgeanne Santos Pessoa | 2495 |
| Eliane Nogueira Campo Jati | 2507 |
| Shane Assuaciano Ribeiro | 2980 |
| Raimundo Nonato Carneiro Pinto | 2441 |
| Terezinha de Sousa Pinto | 2441 |
| Rogerio Silva Dunes | 2516 |
| Raimunda Alexandre Ribeiro | |
| Dayer de Souza Pereira | 2486 |
| Dila dos Santos Pereira | 2486 |
| Raiane de Sousa Mota | 2865 |