Câmara Municipal de Cascavel

ESTADO DO PARANÁ

CÂMARA MUNICIPAL DE CASCAVEL
Recebido em 05/12/2016
Protocolo

INDICAÇÃO Nº 3040, DE 2016.
(Autor: Vereador Gugu Bueno/PR)

Propõe modificação no trânsito na Rua Souza Naves, na forma que especifica.

Exmo. Senhor Presidente da Câmara Municipal de Cascavel

O Vereador Gugu Bueno, com assento nesta Casa Legislativa e no uso de suas atribuições que lhe confere o Art. 116 do Regimento Interno, solicita a Vossa Excelência que seja submetida a presente Indicação para Leitura e conhecimento do Plenário e depois despachado ao Exmo. Senhor Prefeito do Município de Cascavel, solicitando as seguintes medidas de interesse público.

1. Que o Poder Executivo, através da Cettrans, altere o trânsito na Rua Souza Naves, entre as ruas Nilo Peçanha e Rua Benjamim Constant, deixando este trecho de ser mão única, e permitindo o tráfego nos dois sentidos.

É a indicação. Sala de Sessões.
Cascavel, 02 de dezembro de 2016.

Gugu Bueno
Vereador / PR

Justificativa

A presente proposta legislativa visa atender a solicitação de moradores do Bairro Parque São Paulo e usuários da Rua Souza Naves.

O trecho entre a Rua Nilo Peçanha e Rua Benjamim Constant atualmente corresponde ao último trecho de mão única da Rua Souza Naves.

A comunidade solicita que seja feita uma modificação, permitindo assim que o trânsito possa fluir nos dois sentidos, com a mão única encerrando na Rua Benjamim Constant. Tal modificação não implicará em grandes modificações e evitará o excesso de tráfego na Rua Nilo Peçanha, o qual será dividido com a Rua Souza Naves.

Pelos motivos ora expostos, esperamos contar com o apoio do executivo a esta reivindicação.

CONFERIDO DIRETORIA LEGISLATIVA

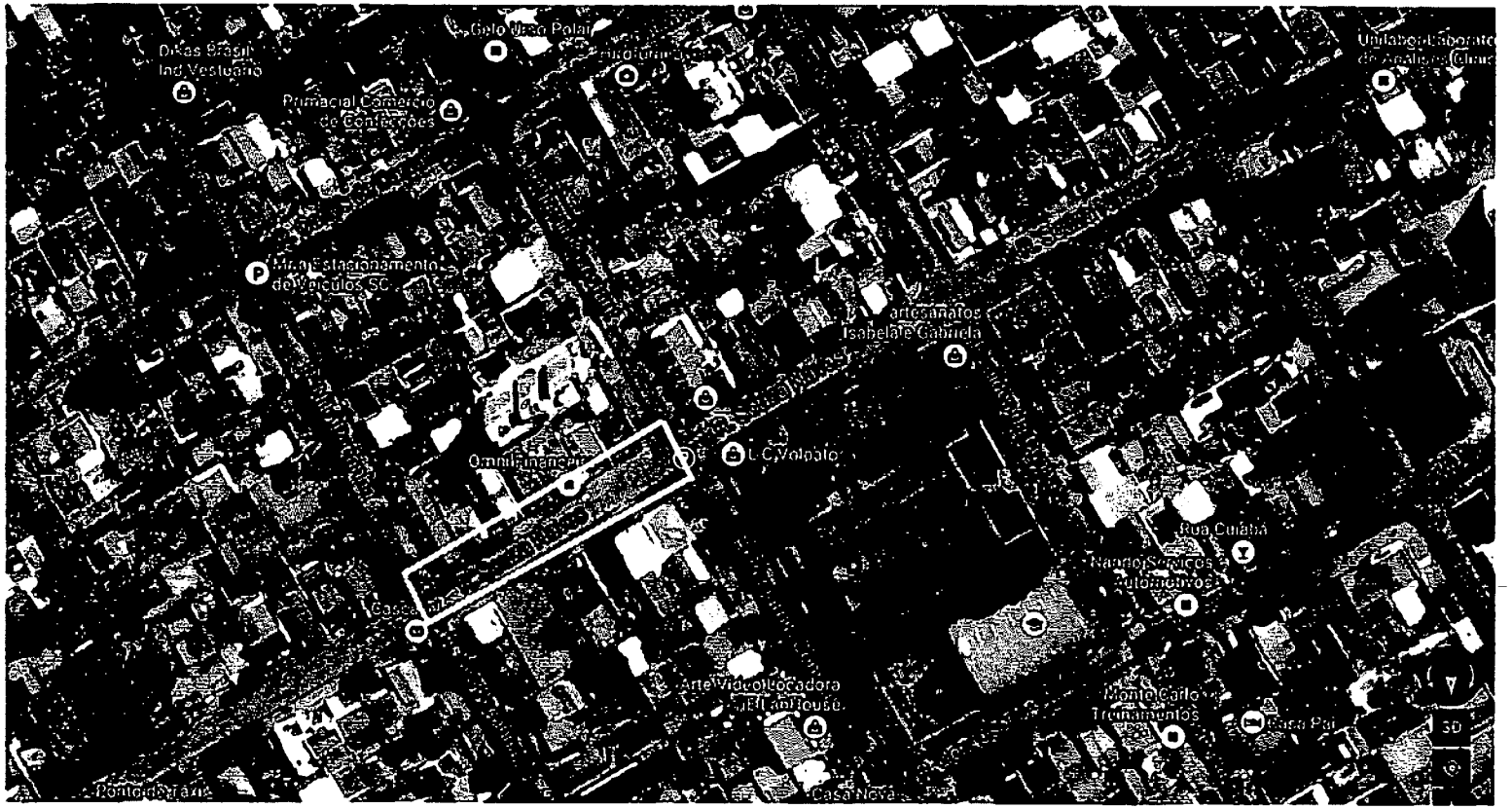
Dikas Brasil
Ind Vestuario
Primacial Comercio
de Confecções
Mrs Estacionamento
de Veículos SC
Isabela e Gabriela
L C Volpato
Rua Cuiabá
Arte Vídeo Locadora
Monte Carlo
Treinamentos
Casa Pai
Casa Nova
3D