LIDO NO EXPEDIENTE DA SESSÃO 17 / 05 / 2016

1º Secretário

ESTADO DE RORAIMA
CAMARA MUNICIPAL DE BOA VISTA
GABINETE DO VEREADOR EDILBERTO VERAS

INDICAÇÃO Nº 1031 /2016

Excelentíssima Senhora
MIRIAN DOS REIS MELO
Vice-Presidente da Câmara Municipal de Boa Vista

O Vereador que este subscreve, com amparo no art. 110, IX do Regimento Interno, solicita que seja encaminhada a Excelentíssima Senhora TERESA SURITA SAENZ, Prefeita Municipal de Boa vista, a seguinte Indicação.

"QUE A PREFEITURA MUNICIPAL DE BOA VISTA, ATRAVÉS DA SECRETARIA MUNICIPAL DE OBRAS E URBANISMO – SMOU, VIABILIZE O SERVIÇO DE PAVIMENTÇÃO ASFALTICA, CONTRUÇÃO DE CALÇADAS E MEIO FIO NA RUA IVONE PINHEIRO, NO BAIRRO TANCREDO NEVES".

JUSTIFICATIVA

A Indicação se dá em função da situação caótica que se encontra a rua, causando transtorno aos moradores, em virtude das necessidades acima apresentadas.

Gabinete do Vereador, 10 de maio de 2016.

Edilberto Veras
Vereador (PSDC)

Providenciado Através Ofício
Nº 152 de 17 / 05 / 16 de

RECEBIDO NA SECRETÁRIA DE APOIO LEGISLATIVO.
EM 11 / 5 / 16
ASSINATURA

Câmara Municipal de Boa Vista
Palácio João Evangelista Pereira de Melo
Av. Capitão Ene Garcez, nº 992 - São Francisco - CEP: 69.301-160 - Boa Vista / RR
Fone/Fax: (95) 3084-1389

ESTADO DE RORAIMA
CAMARA MUNICIPAL DE BOA VISTA
GABINETE DO VEREADOR EDILBERTO VERAS



Câmara Municipal de Boa Vista
Palácio João Evangelista Pereira de Melo
Av. Capitão Ene Garcez, nº 992 - São Francisco - CEP: 69.301-160 - Boa Vista / RR
Fone/Fax: (95) 3084-1389

ESTADO DE RORAIMA
CAMARA MUNICIPAL DE BOA VISTA
GABINETE DO VEREADOR EDILBERTO VERAS

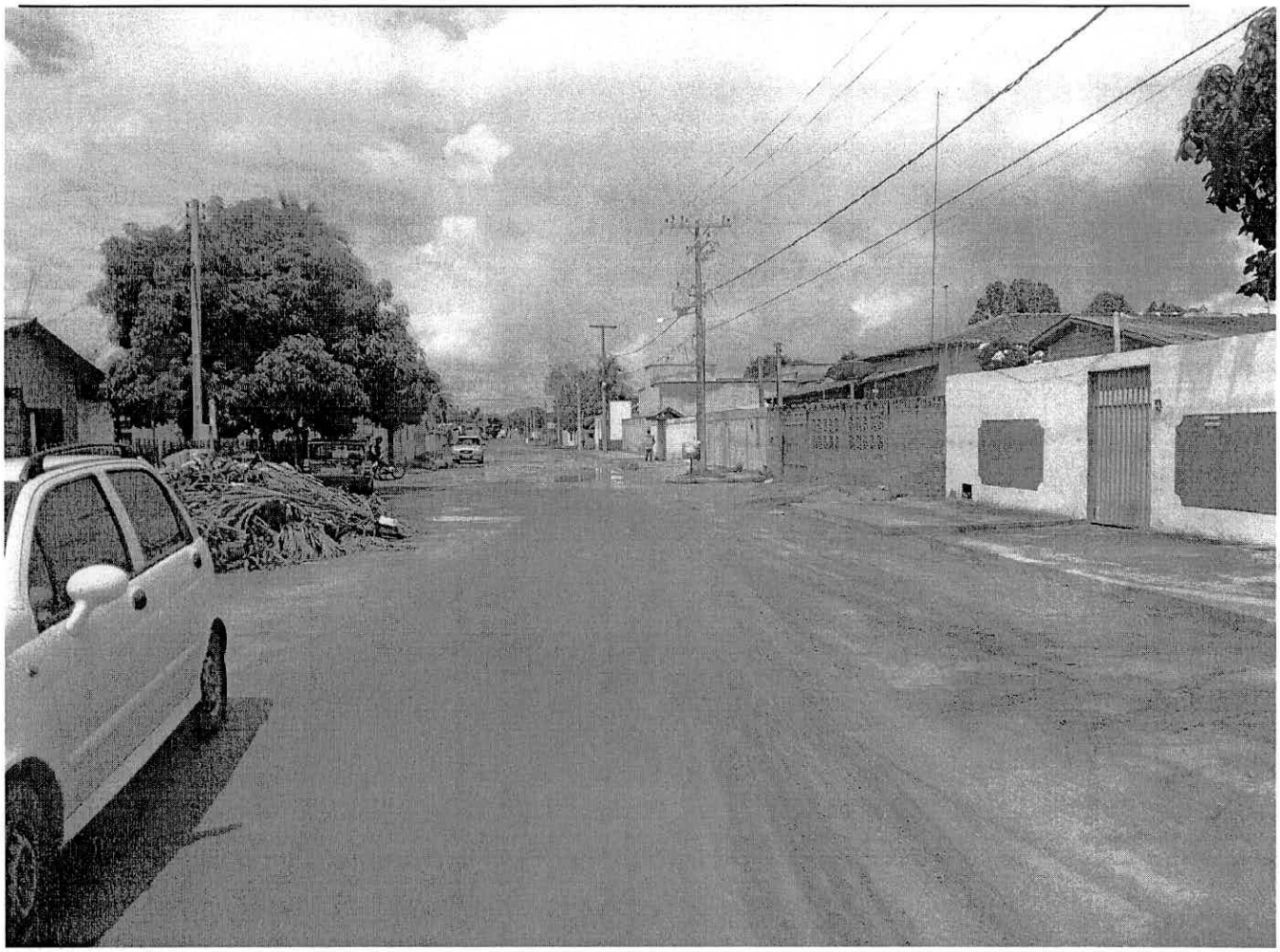

Câmara Municipal de Boa Vista
Palácio João Evangelista Pereira de Melo
Av. Capitão Ene Garcez, nº 992 - São Francisco - CEP: 69.301-160 - Boa Vista / RR
Fone/Fax: (95) 3084-1389

ESTADO DE RORAIMA
CAMARA MUNICIPAL DE BOA VISTA
GABINETE DO VEREADOR EDILBERTO VERAS

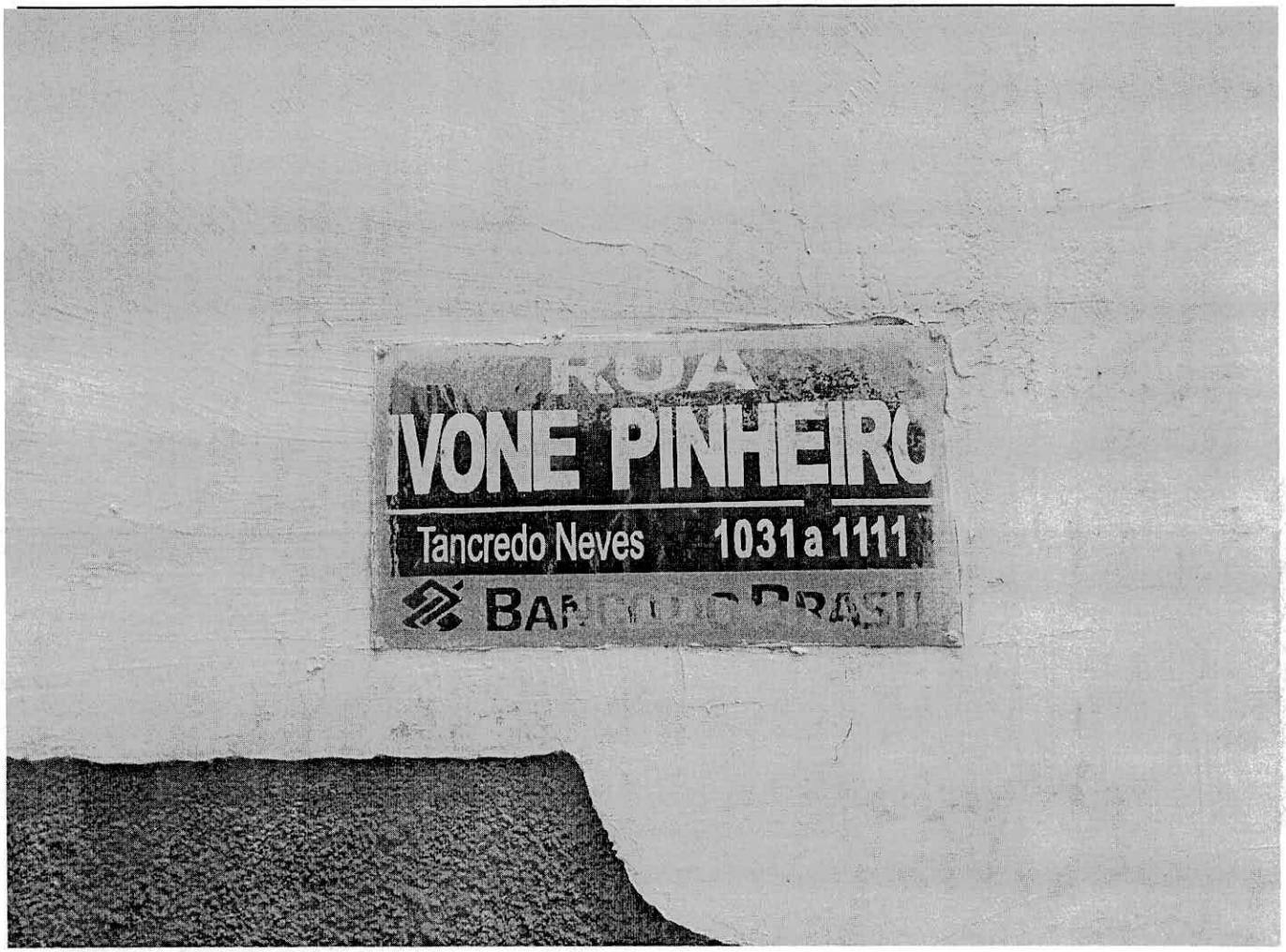

Câmara Municipal de Boa Vista
Palácio João Evangelista Pereira de Melo
Av. Capitão Ene Garcez, nº 992 - São Francisco - CEP: 69.301-160 - Boa Vista / RR
Fone/Fax: (95) 3084-1389