ENCAMINHAR AO EXECUTIVO MUNICIPAL
32ª SESSÃO
DATA 05/10/21
PRESIDENTE

SENHOR PRESIDENTE;

SENHORES VEREADORES.

INDICAÇÃO N° /21 4036

Frequentemente realizo caminhadas pelas ruas da cidade, visando apurar as reais necessidades da população. Ao realizar a caminhada pelo Bairro **Canto do Forte, na Rua Yolanda da Trentine Giuffrida**, fui abordado por alguns munícipes que relataram os problemas que estão sofrem com a baixa luminosidade no local, em frente aos números 25685,1690, 388, 10544 e 4501, que também está destacado nas fotos em anexo. Existem também alguns terrenos baldios, que são usados por pessoas em situação de vulnerabilidade e usuários de drogas, esses fatores criam uma sensação de insegurança para os moradores locais.

Diante do exposto,

INDICO à Excelentíssima Senhora Prefeita Municipal **ENG. RAQUEL AUXILIADORA CHINI**, agilizar ações junto aos setores competentes, **para que façam um estudo avaliando a possibilidade de estender a iluminação pública na Rua Yolanda da Trentine Giuffrida em frente aos números 25685 ,1690, 388, 10544 e 4501.** Com esta ação, certamente será sanado o problema apresentado pela população, proporcionando maior satisfação de nossos munícipes com a administração da cidade.

Sala Emancipador Oswaldo Toschi, 05 de outubro de 2021.

JOÃO ALVES CORRÊA NETO
Vereador

PRAÇA VEREADOR VITAL MUNIZ, 01 - CEP. 11701-050 - TELEFAX: (0XX13) 3476-1700 - BOQUEIRÃO - PRAIA GRANDE - SP
SITE: www.camarapraiagrande.sp.gov.br - E-MAIL: camara@camarapraiagrande.sp.gov.br

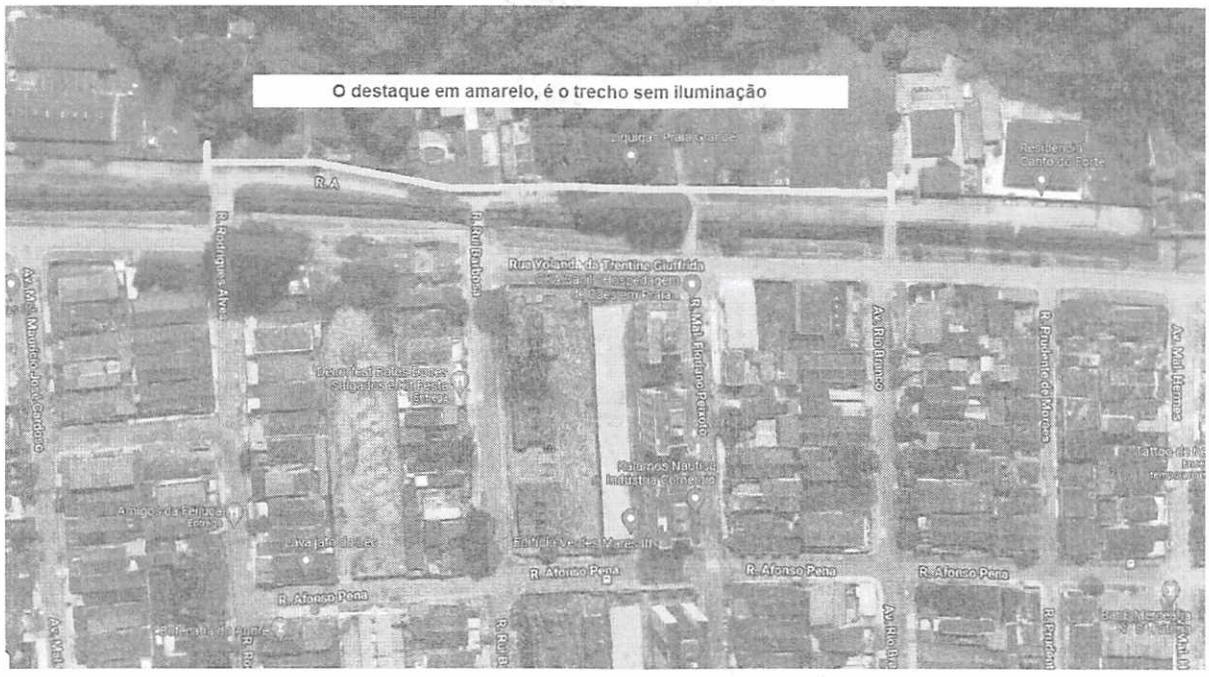
O destaque em amarelo, é o trecho sem iluminação
R. A
R. Rodrigues Alves
R. Rui Barbosa
Rua Yolanda da Trentina Giuffrida
R. Mal. Floriano Peixoto
Av. Rio Branco
R. Prudente de Moraes
Av. Mal. Hermes
Av. Mal. Mauricio José Cardoso
Kalamos Nautica Industria Comercio
Amigos da Feijuca
Lava Jato da Lec
Edifício Verdes Mares III
R. Afonso Pena
R. Afonso Pena
R. Afonso Pena
R. Afonso Pena









PRAÇA VEREADOR VITAL MUNIZ, 01 - CEP. 11701-050 - TELEFAX: (0XX13) 3476-1700 - BOQUEIRÃO - PRAIA GRANDE - SP
SITE: www.camarapraiagrande.sp.gov.br - E-MAIL: camara@camarapraiagrande.sp.gov.br