CÂMARA MUNICIPAL DE SANTARÉM
Aprovado em única Discussão
Por: unanimidade
Plenário 01 /08 /18

Machado de Aguiar
1º Secretário

Poder Legislativo
CÂMARA MUNICIPAL DE SANTARÉM
Av. Dr. Anysio Chaves, 1001 Cep 68030-290
CNPJ nº. 10.219.202/0001-82 SANTARÉM PA

GABINETE DO VEREADOR SILVIO NETO – LÍDER DO PTB

REQUERIMENTO Nº. 881 /2018

Senhor Presidente,
Senhora e Senhores Vereadores:

Solicitando recuperação da Avenida Salvação, Maria José e São Marcos, que atende a linha de Ônibus no bairro Nova Vitória e Maracanã.

Apoiado nas prerrogativas que lhe são legalmente atribuídas e esperando contar com o apoio dos demais membros deste Poder, o Vereador que este subscreve requer que, após os trâmites regimentais e a necessária aprovação, seja enviado ofício levando o inteiro teor do presente ao **Senhor Prefeito Municipal de Santarém**, solicitando de Sua Excelência que determine as providências necessárias para recuperar o leito, com empiçarramento, compactação e aterramento em algumas partes, limpeza e remoção de entulhos do leito da **AVENIDA SALVAÇÃO, no trecho compreendido entre a Rodovia Fernando Guilhon e Avenida Aramanai – BAIRRO VITÓRIA RÉGIA – conforme ilustração com fotos anexa**, visando atender solicitação dos seus moradores junto a este vereador, para melhorar a situação de trafegabilidade naquela importante artéria pública.

REQUEIRO AINDA, que sejam incluídas na programação de recuperação as vias públicas Rua Maria José e Rua São Marcos, que também necessitam de melhoramentos para atender a trafegabilidade.
Senhora e Senhores vereadores, a referida artéria acima mencionada exerce função primordial no bairro Vitória Régia, onde a mesma é via de acesso a inúmeros logradouros públicos ali existentes, como: Centro de Saúde que atende a população, Micro Sistema de Abastecimento de Água, e especialmente caminho em três turnos da Escola Estadual de Ensino Fundamental e Médio Professor Aloísio Martins, além de atender um movimentado comércio de atacados e varejos ali existentes.

Daí por que a necessidade urgente na solução do problema que vem prejudicando sobremaneira a trafegabilidade naquele local.

Requeiro ainda que seja dado conhecimento a Associação de Moradores do Bairro do Vitória Régia e Maracanã.

Sala das Sessões, Plenário do Palácio Tapajós, em 18 de junho de 2018.

SILVIO NETO
Vereador – Líder do PTB

AVENIDA SALVAÇÃO

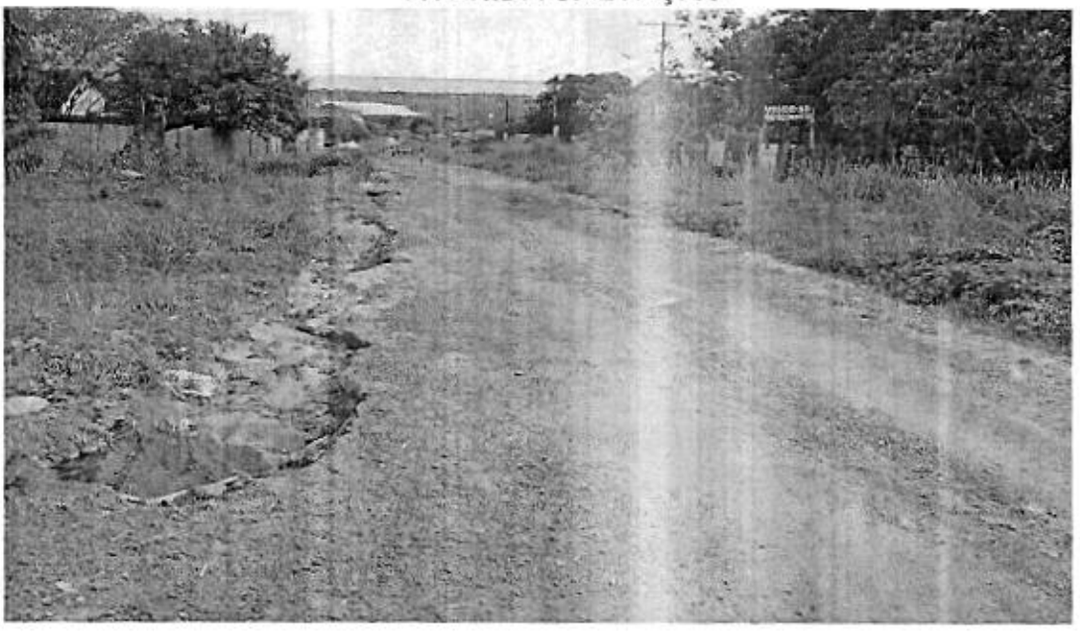

Rua MARIA JOSÉ

