INDICAÇÃO Nº_____/2020

O Vereador que esta subscreve, conforme disposições regimentais solicita à Mesa Diretora que seja o presente encaminhado a Prefeitura de Rio Branco, para que a mesma junto ao setor competente possa atender ao pedido dos moradores da Rua Francisco localizada no Bairro Aeroporto Velho.

JUSTIFICATIVA

Atendendo ao pedido dos moradores Rua Francisco localizada no Bairro Aeroporto Velho, venho por meio de este solicitar a Vossa Excelência que uma equipe responsável por este tipo de serviço e manutenção possa ser destinada ao local para verificar a situação relatada a nossa equipe.

Os moradores solicitam que possa ser feita a recuperação da via que está cheia de buracos, aproveitando que a equipe da prefeitura esta recuperando as ruas do bairro e poderia colocar a Rua São Francisco nesse projeto de revitalização.

Sabemos que a Prefeitura possui muitas demandas, e a crise que se mantém nos pais inteiro acabam por inibir os avanços que poderiam ser feitos em todas as regionais da nossa capital devido à falta de recursos. Mas acreditamos que essas melhorias possam ser realizadas pensando no bem estar da população daquela região. Desde já agradeço ciente de que receberei uma solução brevemente.

Jose Carlos – Juruna
Vereador

CÂMARA MUNICIPAL DE RIO BRANCO

GABINETE - VEREADOR JURUNA

IMAGENS DO LOCAL





CÂMARA MUNICIPAL DE RIO BRANCO

GABINETE - VEREADOR JURUNA







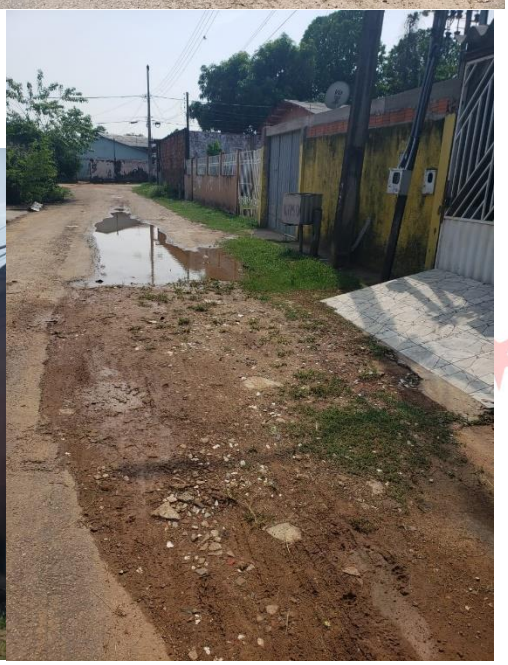

RIO BRANCO-ACRE

RUA BENJAMIN CONSTANT N° 887 SALA 107

CEP 69900-064