PODER LEGISLATIVO
CÂMARA MUNICIPAL DE SANTARÉM
Avenida Dr. Anysio Chaves, 1001.
CEP. 68.030.290 - SANTARÉM-PARÁ
CNPJ nº 10.219.202/0001-82

CÂMARA MUNICIPAL DE SANTARÉM
Aprovado em única Discussão
Por unanimidade
Plenário 30/03/2021
CÂMARA MUNICIPAL DE SANTARÉM
Prof. Josafá Gonçalves
Secretário

GABINETE DA VEREADORA ENFERMEIRA ALBA LEAL – MDB

REQUERIMENTO Nº 505 /2021.

REQUER DA PREFEITURA MUNICIPAL DE SANTARÉM, POR MEIO DA SECRETARIA MUNICIPAL DE INFRAESTRUTURA-SEMINFRA, SERVIÇOS DE PAVIMENTAÇÃO ASFÁLTICA DA RUA PADRE FELIPE BETTENDORF, BAIRRO INTERVENTORIA – PERÍMETRO DA AVENIDA MUIRAQUITÃ E AVENIDA CASTELO BRANCO.

Senhor Presidente, Senhora e Senhores Vereadores,

A parlamentar que este subscreve, REQUER, após obedecer aos trâmites regimentais, depois de apreciação e aprovação dos Ilustres membros do Soberano Plenário que a Mesa Diretora deste Egrégio Poder Legislativo Municipal através do seu setor competente proceda com os devidos encaminhamentos.

Justificativa:

Atendendo demandas dos Amigos da Rua Padre Felipe Bettendorf por meio do Ofício 001/2021 de 26 de março de 2021, em anexo, venho REQUERER providências para serviços de pavimentação asfáltica da rua supra mencionada, haja vista os transtornos de trafegabilidade ocasionados aos comunitários pela situação em que a mesma se encontra.

Há de se considerar que há acúmulo de águas servidas nesta localidade, podendo gerar problemas à saúde dos moradores, conforme relatos e fotos contidas no referido ofício.

Que desta decisão seja dado conhecimento ao Exmo. Sr. Prefeito Municipal e Secretário Municipal de Infraestrutura.

Sala das Sessões, Plenário Vereador Benedito Magalhães, 29 de março de 2021.

ENFERMEIRA ALBA LEAL
Vereadora – MDB

CÂMARA MUNICIPAL DE SANTARÉM
Enfermeira Alba Leal
Vereadora - MDB

CÂMARA MUNICIPAL DE SANTARÉM
GABINETE VEREADORA ENF. ALBA LEAL - MDB
RECEBIDO
DATA: 26/03/2021 HRS 10:15
RESPONSÁVEL:

Amigos da Rua Padre Felipe Bettendorf

Oficio 001/2021

Santarém, 26 de março de 2021

À Senhora
Enfermeira Alba Leal
Vereadora da Câmara Municipal de Santarém

Prezada senhora,

Os moradores, denominados "Amigos da Rua Padre Felipe Bettendorf", no bairro da Interventoria vêm muito respeitosamente por meio deste, solicitar de vossa senhoria, que represente nossa solicitação junto a Câmara Municipal de Santarém, na busca de melhorias para a rua supracitada, no perímetro da Avenida Muiraquitã e Avenida Castelo Branco.

Vários problemas são ocasionados pela falta de manutenção da via que há anos, está em situação precária, que por vezes os moradores se desdobram em arrumar a rua, para que as condições não piorem. Essa rua leva o nome do fundador da cidade de Santarém, que deveria ser uma rua modelo, mas as famílias têm que conviver com águas servidas na rua, que desce por toda a sua extensão, causando mau cheiro e, como a maioria dos moradores é de idosos e crianças, gerando sérios problemas de saúde e de locomoção (foto em anexo).

Desde já agradecemos sua atenção, desejamos sucesso em seus trabalhos parlamentares.

A Comissão

Fotos da Rua Padre Felipe Bettendorf.



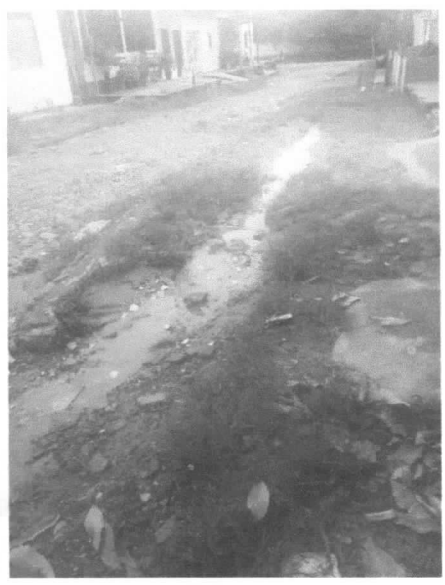





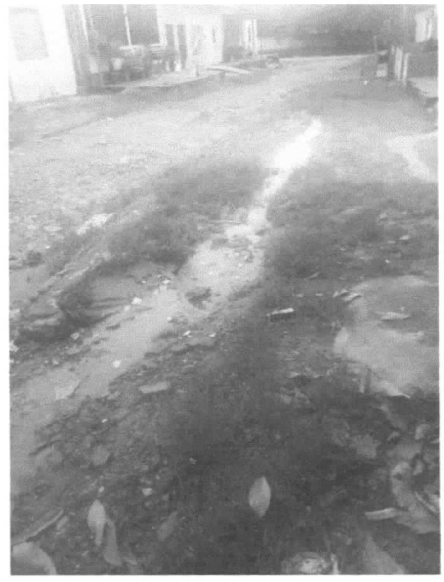

Moradores Abaixo-Assinados da Rua Padre Felipe Bettendorf.

MORADOR	NOME	IDENTIDADE
	Adriana Miranda Duarte	6594557
	Jacy Correa do Nascimento	7933681
	Benjamim Serra da Silva	163.189.602.44
	Maria Rosa nascimento da Silva	6026316
	Hugo Rafael Araujo da Silva	5678939
	Jacileide da Costa Sousa	2508857
	Trisma da Costa Sousa	
	Jose Fernandes de Sousa	
	FRANCISCO NERI CARDOSO	1852229.
	Silene de Aquino Freire	
	Expedita neri cardoso	
	Edson da costa neri	
	Laval do Prado Santo	
	Rodrigo Munhoz dos Santos	5397845
	Rosemeire munhoz dos Santos	
	Elizette Correa do Nascimento	61038040272
	Josiel da Silva Lima	

	Marcela Jackeline Pereira Marinho	037.725.13212
	[illegible]	1987103
	maria das graças costa Leobato	
	Reinaldo Alyandro P. Leal	054.196.93232
	Ana Izete Pereira Cardoso	006.608.712.03
	Agnes Lohanna Pereira Leal	066.450.162-12
	Jane Clea Leal Campos	792.711.462-04
	Odirley de Jesus Palheta Campos	682.064.702-63
	Caio Felipe do Silva Campos	016.823.712-17
	Thammyê de Oliveira Pirro Souza	057.921.062-66
	maria Ivanilza Fonseca Ferreira	65555147287
	Maria de Fátima Nogueira	43782615006
	Juliana da Silva Leima	
	Adriano de Barros Ferreira	
	Juliandrio Leima de Barros	
	Nonite de Barros Ferreira	
	Hermano Ferreira da Silva	
	Carlos André de Barros Ferreira	
	Claudio de Barros Ferreira	
	Josiane Silva de Leima	
	Josiel Silva de Leima	
	Joelson Silva de Leima	
	Vitoria Leite Nogueira	
	Elissa Nogueira	
	Darlene Moraes	
	Alana Eila	
	Osmarina Silva	90750802200
	Sandro da conceição de Carvalho	
	Elinelson da Silva	63333870
	Joilson da Silva	

	Marilia Nunes Borges	4530520
	Lisineide Teles Borges	1790441
	Lisoney Teles Borges	748064672 00
	Liandessa Miriã Nunes Borges	7774134
	Lilia Mical Nunes Borges	7774133
	Odima Costa de Souza	01242452265
	Rosângela Mª Lima de Andrade	29170383272
	Maria Nascimento Vieira	
	Beatriz Marques Corrêa	042284422 50
	Ocelio Sabino da Silva	680402802 22
	Albemar Rodrigues Gama	017.433.982-00
	Alessandra Corrêa do Nascimento	009.938.682-38
	[illegible]	754.905.972 53