Câmara Municipal de Cascavel
ESTADO DO PARANÁ

CÂMARA MUNICIPAL DE CASCAVEL
Lido em: 24/04/23
Mazutti
Vereador - 1º Secretário

INDICAÇÃO Nº 519, DE 2023.
(Proponente: Vereador Policial Madril/PSC)

AMARA MUNICIPAL DE CASCAVEL
Recebido em 24/04/23
Protocolo

Excelentíssimo Senhor Presidente da Câmara Municipal de Cascavel

INDICO, nos termos que regem o art. 143 do Regimento Interno desta Casa de Leis, seja encaminhado expediente ao Poder Público Municipal, perante a Autarquia Municipal de Mobilidade, Trânsito e Cidadania - TRANSITAR, solicitando estudos técnicos e providências para revitalização da pintura da sinalização horizontal na rua Cipreste em frente a Capela Nossa Senhora Rainha da Paz, Bairro Parque Verde.

É a Indicação. Sala de Sessões.
Cascavel, 20 de abril de 2023.

Policial Madril
Vereador/PSC

Justificação:

A presente indicação visa atender uma demanda da população usuária do trecho da via supracitada, tendo em vista que tal indicação justifica-se com a falta de sinalização horizontal que se encontra apagada conforme fotos anexas.

É de conhecimento amplo que a Rua Cipreste, localizada no Bairro Parque Verde é uma via de grande movimentação, e se trata de uma via rápida de mão única que dá acesso à vários pontos da cidade, como mercado, universidade entre outros.

Sendo assim, cumpre salientar que recebemos solicitações dos moradores daquela região, bem como de pais que levam seus filhos na catequese, e frequentadores da Capela Nossa Senhora Rainha da Paz, e estes relatam que o trânsito no local está extremamente perigoso, apresentando risco potencial de acidentes.

Desta forma, solicitamos que que dentro das possibilidades seja realizada a repintura da sinalização proporciona aos condutores, bem como aos pedestres, maior visibilidade e segurança nas travessias.

Sem mais para o momento, renovamos votos de elevada estima e distinta consideração.

CONFERIDO
DIRETORIA LEGISLATIVA

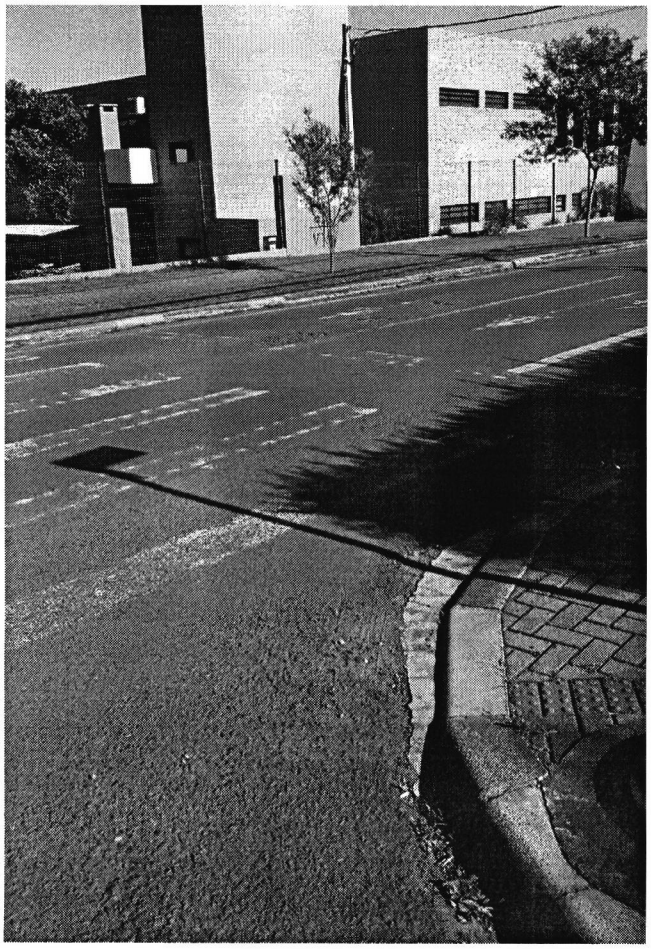

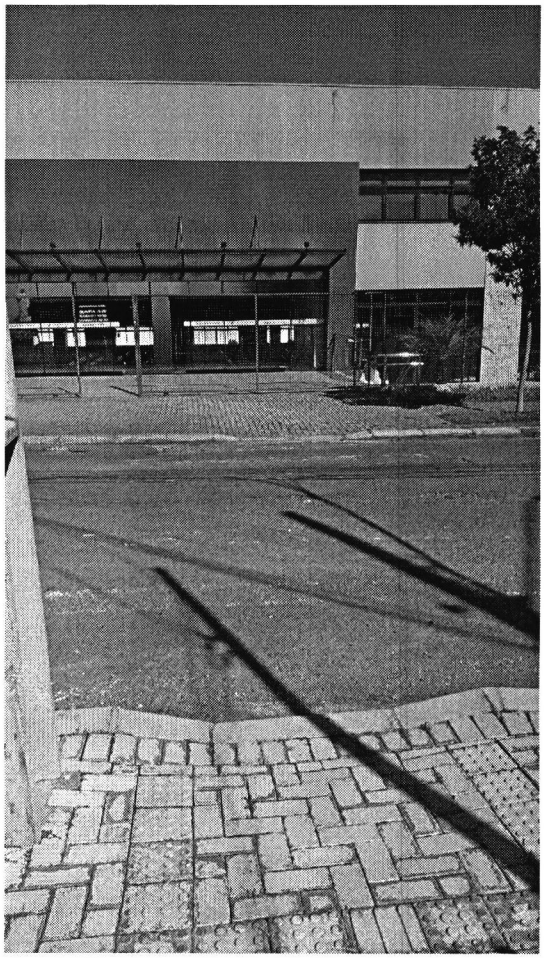

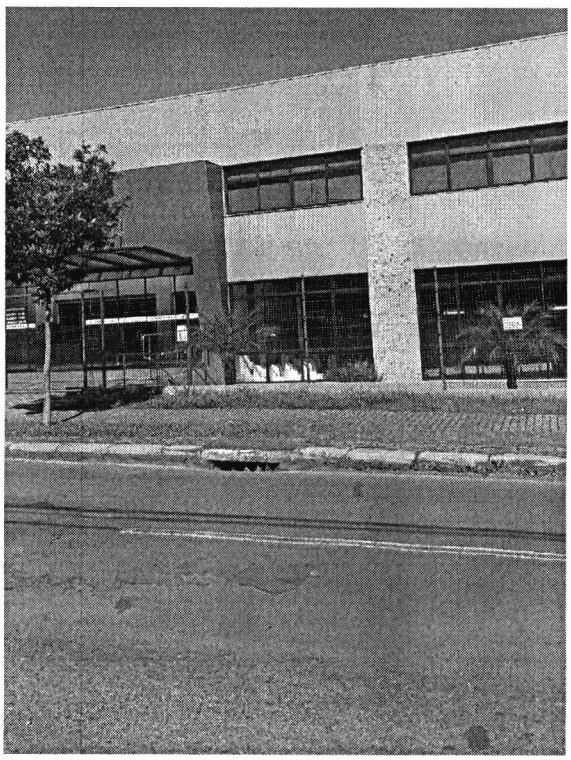

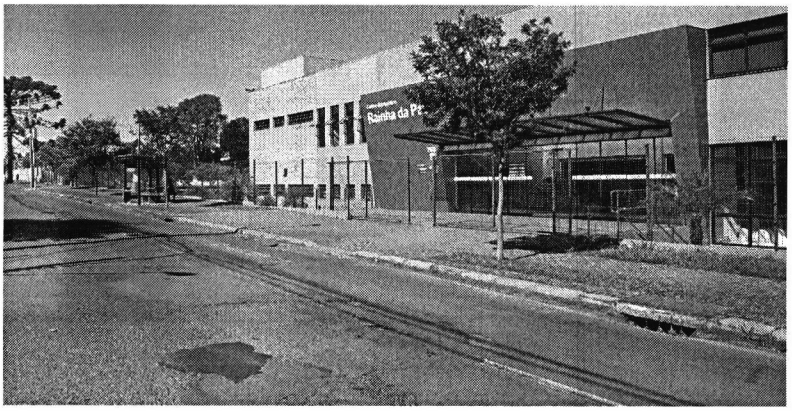



Rua Pernambuco, 1843 - Centro - CEP 85810-021 - Cascavel - Paraná
Fone |45| 3321-8800 - Fax |45| 3321-8881 - www.camaracascavel.pr.gov.br - e-mail:
admin@camaracascavel.pr.gov.br