CÂMARA MUNICIPAL DE
FORTALEZA

CÂMARA MUNICIPAL DE FORTALEZA
GABINETE DA VEREADORA BELLA CARMELO

REQUERIMENTO Nº 6810/2025

REQUER O ENVIO DE OFÍCIO À SECRETARIA REGIONAL 6 SOLICITANDO PAVIMENTAÇÃO E MANUTENÇÃO ASFÁLTICA NA RUA MIGUEL PIO, 200, NO BAIRRO LAGOA REDONDA, NA FORMA QUE INDICA.

EXCELENTÍSSIMO SENHOR PRESIDENTE DA CÂMARA MUNICIPAL DE FORTALEZA:

A vereadora Bella Carmelo, abaixo assinada, no uso de suas atribuições legais e nos termos regimentais, vem respeitosamente, por meio deste, requerer o envio de expediente de ofício à Secretaria Regional 6, solicitando serviços de pavimentação e manutenção asfáltica na Rua Miguel Pio, em toda sua extensão, no bairro Lagoa Redonda, conforme croqui estabelecido em anexo.

Por fim, aproveito o ensejo para renovar votos de estima e consideração.

DEPARTAMENTO LEGISLATIVO DA CÂMARA MUNICIPAL DE FORTALEZA, EM _____ DE _____ DE 2025.

Sr. Secretário Alexandre Medeiros

Secretaria Regional 6

Rua Santa Clara de Assis, 580 – Messejana

Fortaleza – CE / CEP: 60842-070

DEPARTAMENTO LEGISLATIVO
RECEBIDO EM:
30 JUL 2025
09:57
Katarine

Bella Carmelo
(PARTIDO LIBERAL)

CÂMARA MUNICIPAL DE FORTALEZA

CÂMARA MUNICIPAL DE FORTALEZA
GABINETE DA VEREADORA BELLA CARMELO

ANEXO

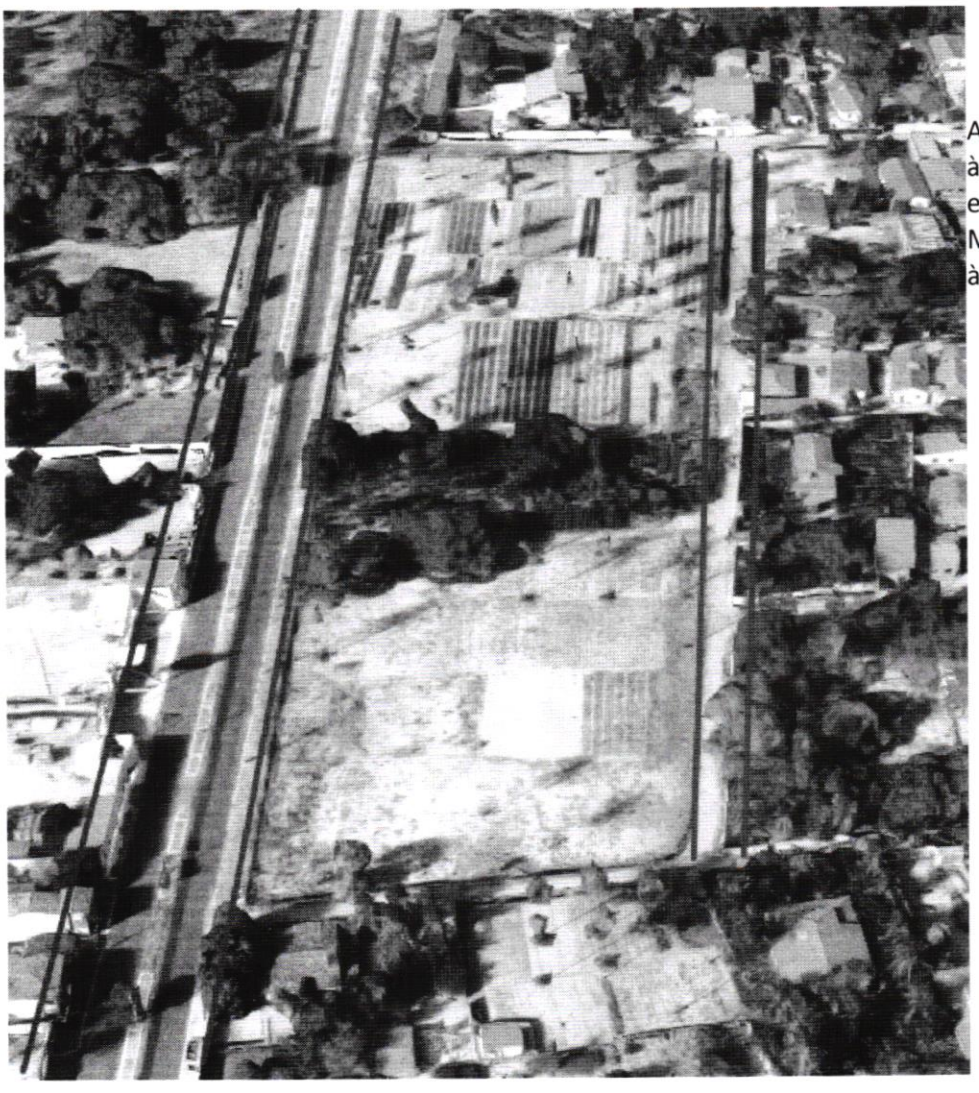

Av. Recreio à esquerda e Rua Miguel Pio à direita

Rua Dr. Thompson Bulcão, 800 – Bairro Patriolino Ribeiro – CEP 60.610-450
Fone: 85 3444-8306 – Gabinete 42