**PREFEITURA DO MUNICÍPIO DE OURO PRETO DO OESTE**
**GABINETE DE PREFEITO**
**(AUTORIA DO PODER LEGISLATIVO)**

CÂMARA MUNICIPAL DE OURO PRETO - RO
Proc. 325/07
Folha 025
Protocolo

**LEI N º1275, DE 24 DE AGOSTO DE 2007**

**"DISPÕE SOBRE A ALTERAÇÃO DOS ANEXOS I, III E IV DA LEI 1.216/07 DE 22 DE MARÇO DE 2007."**

O Prefeito do Município de Ouro Preto do Oeste – RO, faz saber que a Câmara Municipal aprovou e ele sanciona a seguinte Lei:

**Art. 1º** Os Anexos I, III e IV da Lei 1.216/07 de 22 de março de 2007, passam a vigorar em conformidade com esta Lei.

**Art. 2º** Aplicam-se no que couber as atribuições regulamentadas anterior a vigência desta Lei.

**Art. 3°** Esta Lei entrará em vigor na data de sua publicação.

Ouro Preto do Oeste, em 24 de agosto de 2007, 118º da República.

**BRAZ RESENDE**
**PREFEITO**

Publicação
Do 24.08.07 A 17.09.07
GABINETE DO PRESIDENTE

Câmara Municipal de Ouro
Preto do Oeste - RO
Publicação nº 1916.07
de 24.08.07 a 17.09.07
Gerência de Prot. Arquivo Geral e Publicação

CÂMARA MUNICIPAL DE OURO PRETO - RO
Proc 325/07
Folha 026
Protocolo

## ANEXO I

## CARGO DE PROVIMENTO EM COMISSÃO

| NÚMERO DE CARGO | SÍMBOLO | ESPECIFICAÇÃO DO CARGO |
|---|---|---|
| 01 | CCL 1 | Assessoria Jurídica |
| 01 | CCL 1 | Secretaria Legislativa e de Apoio Parlamentar |
| 01 | CCL 1 | Secretaria de Controle Interno |
| 01 | CCL 1.1 | Departamento de Contabilidade e Execução Orçamentária |
| 01 | CCL 3 | Chefe de Gabinete da Presidência |
| 01 | CCL 3 | Assistente Legislativo |
| 01 | CCL 3 | Gerência de Protocolo, Arquivo Geral e Publicação |
| 01 | CCL 3 | Gerência de Informática e Escola Legislativa |
| 01 | CCL 3 | Gerência de Recursos Humanos |
| 01 | CCL 3 | Gerência de Serviços Gerais |
| 01 | CCL 3 | Gerência Patrimônio e Almoxarifado |
| 09 | CCL 3 | Assistente Parlamentar |
| 03 | CCL 4 | Assistente de Gabinete da Presidência |
| 01 | CCL 4 | Seção de Taquigrafia e Atas |
| 03 | CCL 4 | Auxiliar de Serviços Diversos |

**BRAZ RESENDE**
**PREFEITO**

Câmara Municipal de Ouro Preto do Oeste - RO

Pref. Mun. de Ouro Preto do Oeste
Publicação
De 24/08/07 A 17/09/07
GABINETE DO PREFEITO

Câmara Municipal de Ouro Preto do Oeste - RO
Publicação nº 1916/07
de 24/08/07 a 17/09/07
Gerência de Prot. Arquivo Geral e Publicação

CÂMARA MUNICIPAL DE OURO PRETO - RO
Proc. 325/14
Folha 027
Protocolo

## ANEXO III

## TABELA DE VENCIMENTO E GRATIFICAÇÃO

| SÍMBOLO | VANTAGENS | |
|---|---|---|
| | VENCIMENTO | GRATIFICAÇÃO |
| CCL 1 | 300,00 | 2.200,00 |
| CCL 1.1 | 200,00 | 1.010,00 |
| CCL 3 | 50,00 | 450,00 |
| CCL 4 | 50,00 | 350,00 |
| FGL 1 | | 238,00 |

BRAZ RESENDE
PREFEITO

Pref Mun de Ouro Preto do Oe...
Publicação
De 24/08/07 A 17/09/07
GABINETE DO PREFEITO

Gabriela

Câmara Municipal de Ouro
Preto do Oeste - RO
Publicação nº 1916/07
de 24/08/07 a 17/09/07
Ova
Gerência de Prof. Arquivo Geral e Publicação

PREFEITURA DO MUNICÍPIO DE OURO PRETO DO OESTE

GABINETE DE PREFEITO

(AUTORIA DO PODER LEGISLATIVO)

## ANEXO IV
## ORGANOGRAMA

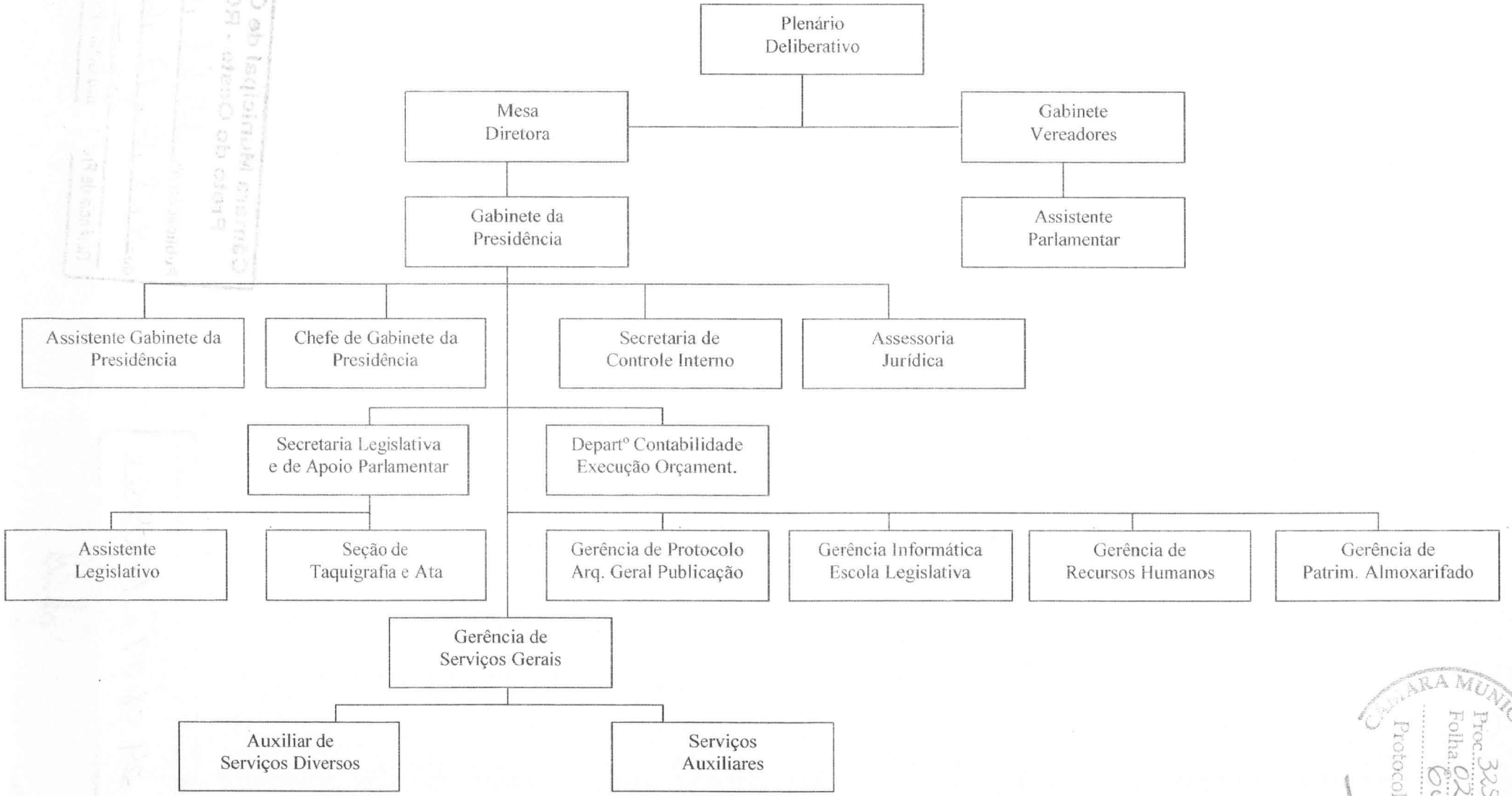


CÂMARA MUNICIPAL DE OURO PRETO - RO
Protocolo
Proc. 325/2020
Folha 028

Prof Mun de Ouro Preto do Oeste
Publicação
De 24/08/07 A 17/09/07
ASSINATURA DO RESPONSÁVEL

Gabriela

Câmara Municipal de Ouro Preto do Oeste - RO
Publicação nº 3916/07
de 24/08/07 a 17/09/07
Gerência de Protocolo, Arquivo Geral e Publicação

CÂMARA MUNICIPAL DE OURO PRETO - RO
Proc. 325/07
Folha 029
Protocolo

À
Secretaria Legislativa
Segue Projeto de Lei,
transformado na Lei Nº
1275 de 24/08/2007,
para as anotações
necessárias.
Em, 27/agosto/2007

José Martins dos Anjos
Assessor Jurídico
Port. 063/GP/CMOPO/RO

CÂMARA MUNICIPAL DE OURO PRETO - RO
Proc. 325/07
Folha 630
Protocolo

Ao Protocolo:

Segue para arquivo o Projeto de Lei nº 485/07 já conferido pela a Assessoria Jurídica com a Lei nº 1275/07 de 24/08/07 em anexo.

Em 27/08/07

Maria Araújo O. Almeida
Secretária Legislativa e
de apoio Palamentar
189/GP/CMOPO/RO