CÂMARA MUNICIPAL DE FORTALEZA
Gabinete Vereador Germano He-man

INDICAÇÃO Nº 0138/2025

Dispõe sobre a implementação da Rede Cuca, no Bairro Joaquim Távora, na forma que indica.

EXMO. SR. PRESIDENTE DA CÂMARA MUNICIPAL DE FORTALEZA

O Vereador signatário, no uso de suas atribuições regimentais, vem submeter à apreciação desta Casa Legislativa a indicação em epígrafe para, após aprovada, ser remetida ao Excelentíssimo Senhor Prefeito de Fortaleza, a fim de que, entendendo ser relevante ao interesse público, dê os encaminhamentos devidos para sua consecução.

DEPARTAMENTO LEGISLATIVO DA CÂMARA MUNICIPAL DE FORTALEZA, EM _____ DE _____ DE 2025.

VEREADOR GERMANO HE-MAN
PMN

DEPARTAMENTO LEGISLATIVO
RECEBIDO EM:
08 JAN 2025
SERVIDOR

CÂMARA MUNICIPAL DE FORTALEZA
Gabinete Vereador Germano He-man

INDICAÇÃO Nº _____/ 2025 0138/2025

PROJETO DE LEI Nº _____/ 2025

Dispõe sobre a implementação da Rede Cuca, no Bairro Joaquim Távora, na forma que indica.

A CÂMARA MUNICIPAL DE FORTALEZA, APROVA:

Art. 1° Fica o Poder Executivo autorizado a implementar a Rede Cuca, no Bairro Joaquim Távora.

Art. 2° As despesas decorrentes da aplicação desta Lei correrão por conta das dotações orçamentarias próprias, suplementadas se necessário.

Art. 3° Ato do Poder Executivo regulamentará o disposto nesta Lei.

Art. 4º. Esta Lei entra em vigor na data de sua publicação, revogadas as disposições em contrário.

DEPARTAMENTO LEGISLATIVO DA CÂMARA MUNICIPAL DE FORTALEZA, EM _____ DE _____ DE 2025.

VEREADOR GERMANO HE-MAN
PMN

Rua Dr.Thompson Bulcão, 870 – Gabinete 23, Fone: 3444-8371, Bairro Engenheiro Luciano Cavalcante
Caixa Postal 2671 - CEP: 60810-460, Fortaleza-CE

JUSTIFICATIVA

Este Projeto de Lei visa, acima de tudo, promover a inclusão social e o bem-estar dos cidadãos. A Rede Cuca, composta por três Centros Urbanos de Cultura, Arte, Ciência e Esporte (Cucas), é uma iniciativa da Prefeitura de Fortaleza, através da Coordenadoria Especial de Políticas Públicas de Juventude. Seu principal objetivo é atender, prioritariamente, jovens de 15 a 29 anos, oferecendo uma variedade de cursos, práticas esportivas, difusão cultural, formações e produções na área de comunicação. Além disso, realiza atividades que fortalecem o protagonismo juvenil e garantem os direitos humanos. A Rede Cuca também implementa o programa Cuca Ambiental, que promove ações socioambientais com o objetivo de proteger a natureza e estimular o engajamento de todos na pauta ambiental.

A Rede Cuca tem como meta trazer para a periferia de Fortaleza oportunidades e alternativas de fruição cultural. Isso é feito através da realização de eventos estratégicos, festivais, mostras, exposições e uma programação permanente de shows, espetáculos, cinema e preservação ambiental.

Recentemente, fomos abordados pelo Senhor Albino Oliveira, uma das figuras proeminentes do Bairro Joaquim Távora e uma das lideranças locais, que nos apresentou uma proposta colaborativa com o Poder Executivo para a construção de um novo equipamento público. Esta iniciativa tem como finalidade principal promover o bem-estar das comunidades dos bairros Joaquim Távora, São João do Tauape, Lagamar, Aerolândia, Bairro de Fátima, José Bonifácio, assim como das localidades adjacentes.

A localização recomendada é um edifício situado na Rua Capitão Gustavo, contíguo ao Mercado das Flores e próximo ao Parque Rio Branco, conforme demonstrado no esboço anexo. A acessibilidade será ampliada pela Avenida Pontes Vieira, que dispõe de várias paradas de ônibus em frente ao Mercado, otimizando o acesso ao Cuca para as comunidades mais remotas, graças à diversidade de linhas de ônibus que servem a avenida.

Dada a relevância deste projeto, solicito aos nobres pares a sua aprovação. O mesmo trará benefícios tangíveis para a população e reafirmará o papel da Câmara Municipal de Fortaleza como instituição que promove o progresso social e o bem-estar dos fortalezenses.

Portanto, peço aos nobres pares a aprovação deste importante projeto de lei.

Rede Cuca, no Bairro Joaquim Távora, na forma que indica.

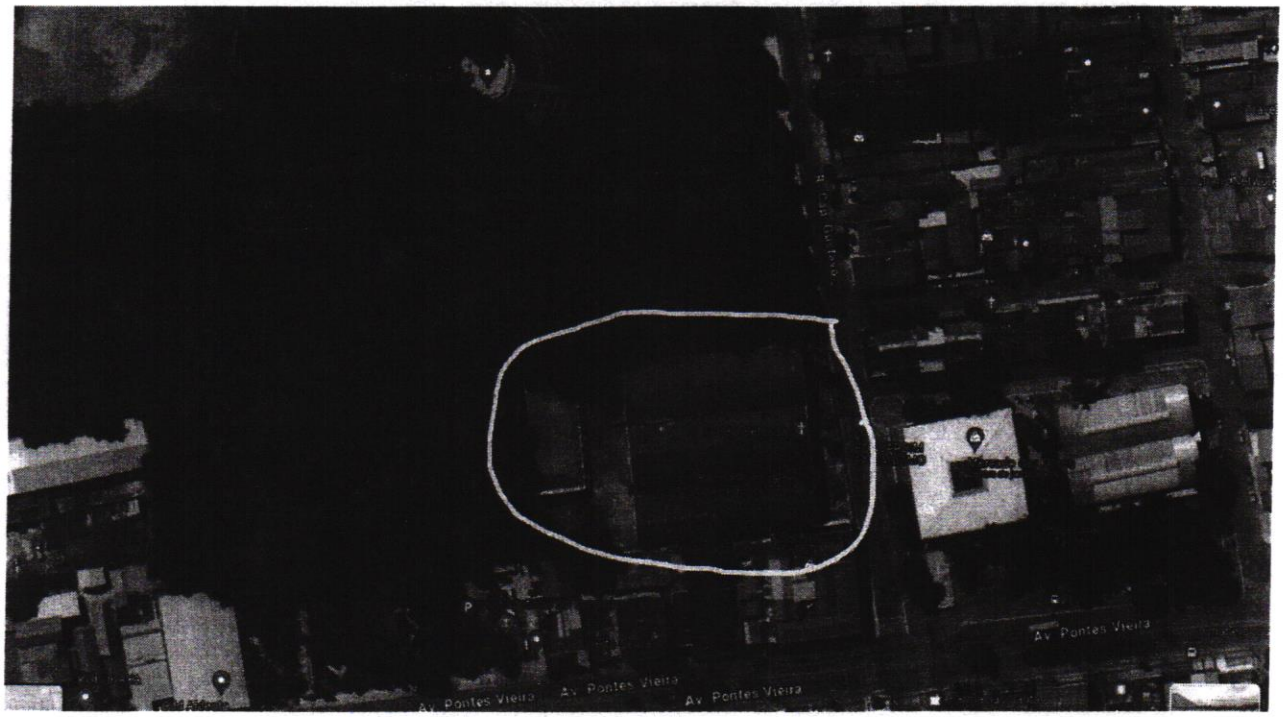

VEREADOR GERMANO HE-MAN
PMN