Aeroporto

LIDO NO EXPEDIENTE DA SESSÃO 05/04/16

1º Secretário

ESTADO DE RORAIMA
CAMARA MUNICIPAL DE BOA VISTA
GABINETE DO VEREADOR EDILBERTO VERAS

INDICAÇÃO Nº 593 /2016

Excelentíssima Senhora
MIRIAN DOS REIS MELO
Vice-Presidente da Câmara Municipal de Boa Vista

O Vereador que este subscreve, com amparo no art. 110, IX do Regimento Interno, solicita que seja encaminhada a Excelentíssima Senhora TERESA SURITA SAENZ, Prefeita Municipal de Boa vista, a seguinte Indicação.

"QUE A PREFEITURA MUNICIPAL DE BOA VISTA, ATRAVÉS DA SECRETARIA MUNICIPAL DE OBRAS E URBANISMO – SMOU, VIABILIZE O SERVIÇO DE RECAPIAMENTO E MEIO FIO NA RUA VAL DE CANS, NO AEROPORTO".

JUSTIFICATIVA

A Indicação se dá em função da situação caótica que se encontra a rua, causando transtorno aos moradores, em virtude das necessidades acima apresentadas.

Gabinete do Vereador, 22 de março de 2016.

RECEBIDO NA SECRETÁRIA DE APOIO LEGISLATIVO.
EM 01/04/16
ASSINATURA

Providenciado Através Ofício
Nº 095 de 05/04/ de 2016

Antonio Adberto Resende Veras
Vereador (PP)

Câmara Municipal de Boa Vista
Palácio João Evangelista Pereira de Melo
Av. Capitão Ene Garcez, nº 992 - São Francisco - CEP: 69.301-160 - Boa Vista / RR
Fone/Fax: (95) 3084-1389

ESTADO DE RORAIMA
CAMARA MUNICIPAL DE BOA VISTA
GABINETE DO VEREADOR EDILBERTO VERAS

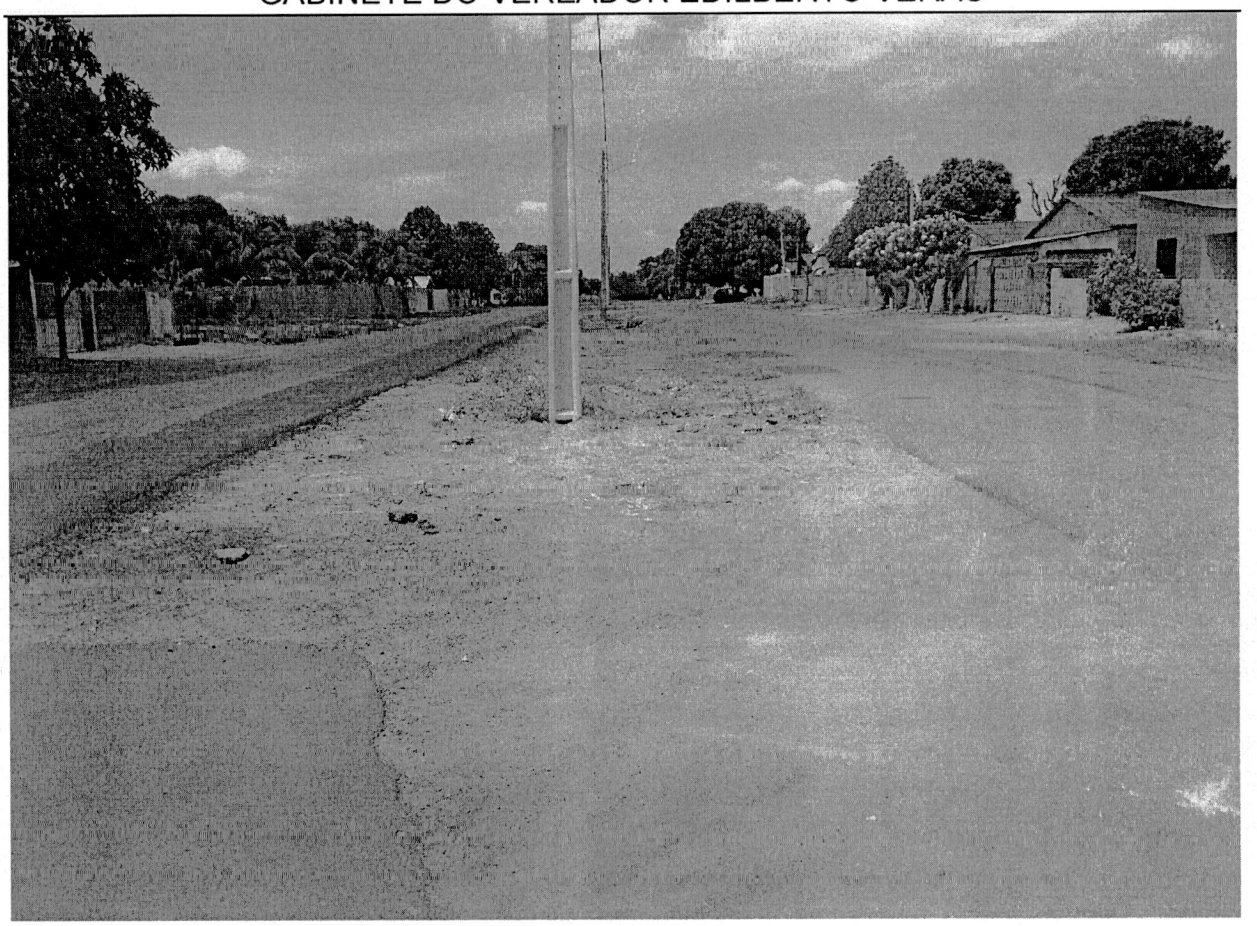

Câmara Municipal de Boa Vista
Palácio João Evangelista Pereira de Melo
Av. Capitão Ene Garcez, nº 992 - São Francisco - CEP: 69.301-160 - Boa Vista / RR
Fone/Fax: (95) 3084-1389