Requerimento nº _____/2026

**REQUERIMENTO**

A Vereadora FLÁVIA MILLENA SOARES GOMES, no uso das atribuições que lhe são conferidas pelo Regimento Interno desta Casa, requer ao Senhor Prefeito de Santa Cruz do Capibaribe, Hélio Lima Aragão Filho, extensivo à Secretária Municipal de Desenvolvimento Urbano, Srª. Patrícia Souto de Barros Lagos, a realização do serviço de Pavimentação da Rua Irene Emilia Barbosa, localizada no Distrito de Poço Fundo.

**JUSTIFICATIVA**

A infraestrutura urbana é um fator determinante para o bem-estar da população, e os moradores da Rua Irene Emilia Barbosa, no Distrito de Poço Fundo, aguardam ansiosamente pela chegada do calçamento. A via, ainda em chão batido, impõe uma rotina difícil às famílias ali residentes.

A ausência de pavimentação resulta em problemas crônicos: poeira intensa nos dias de sol, que compromete a limpeza das casas e a saúde respiratória, e lama nos períodos chuvosos, dificultando o acesso de veículos de serviço e a locomoção de pedestres, especialmente idosos e crianças.

Investir na pavimentação desta rua é garantir a melhoria do bem-estar dos moradores e da mobilidade dentro do Distrito de Poço Fundo, atendendo a um pleito justo e urgente da comunidade.

Sala das Sessões, 7 de Janeiro de 2026.

FLAVIA MILLENA SOARES GOMES:12491317400

Assinado de forma digital por FLAVIA MILLENA SOARES GOMES:12491317400
Dados: 2026.01.07 16:47:10 -03'00'

**FLÁVIA MILLENA SOARES GOMES**
**Vereadora – PP**

**ANEXOS**

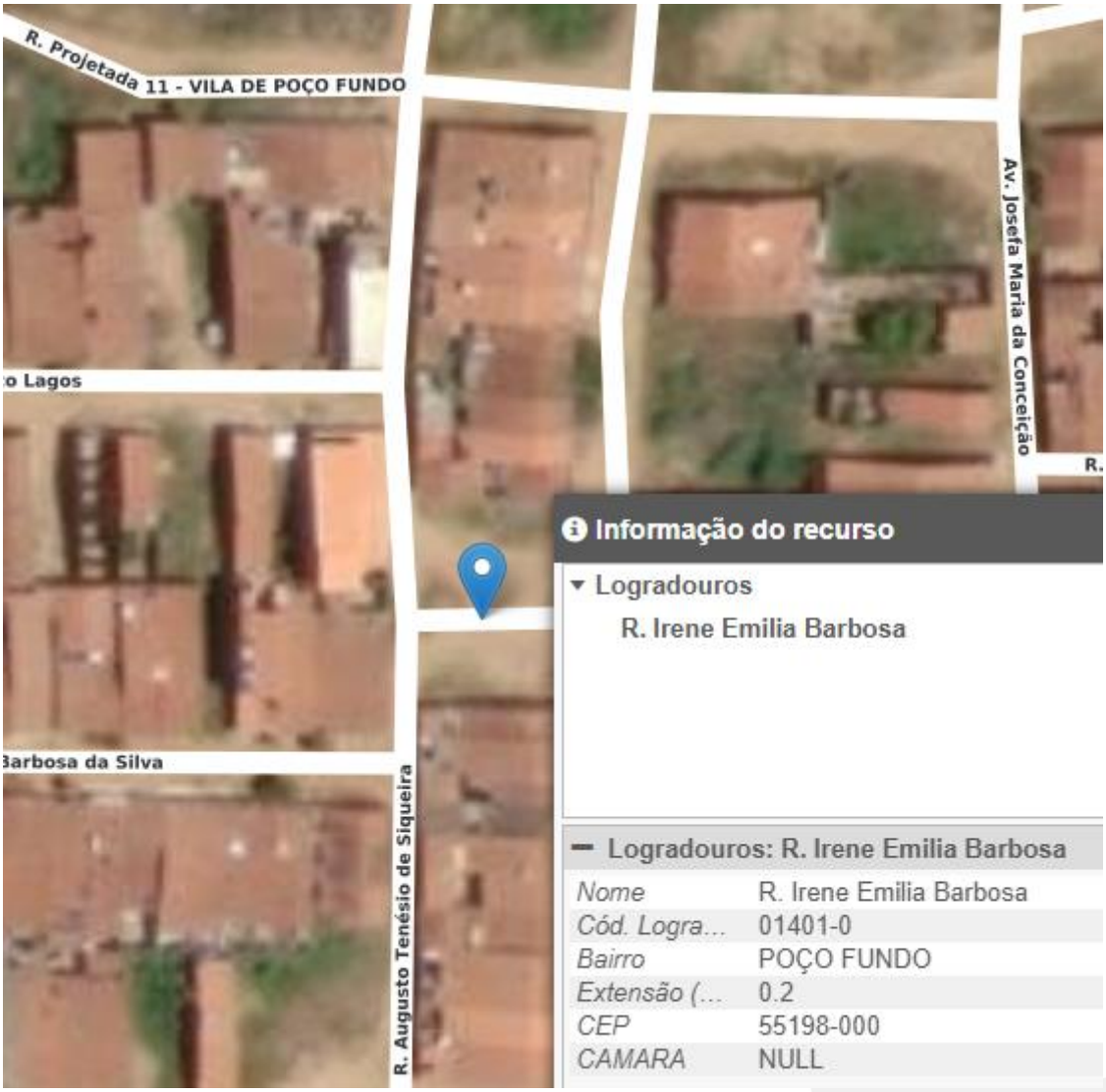
R. Projetada 11 - VILA DE POÇO FUNDO
o Lagos
Barbosa da Silva
R. Augusto Tenésio de Siqueira
Av. Josefa Maria da Conceição
Informação do recurso
Logradouros
R. Irene Emilia Barbosa
Logradouros: R. Irene Emilia Barbosa
Nome R. Irene Emilia Barbosa
Cód. Logra... 01401-0
Bairro POÇO FUNDO
Extensão (... 0.2
CEP 55198-000
CAMARA NULL