SENHOR PRESIDENTE
SENHORAS VEREADORAS
SENHORES VEREADORES.

ENCAMINHAR AO EXECUTIVO MUNICIPAL
42ª SESSÃO
DATA 14/12/21
PRESIDENTE

INDICAÇÃO Nº 5170

INDICO a Exma. Senhora Prefeita **ENG. RAQUEL AUXILIADORA CHINI** que determine estudos junto à Secretaria competente, para que proceda a remarcação/repintura do solo, instalação de placa com a sinalização de 'PARE' ou instalação de semáforo no cruzamento das vias Avenida Agostinho Ferreira e Rua Cruz de Souza, bairro Ribeirópolis, para facilitar a visualização dos motoristas, conforme imagem anexa.

JUSTIFICATIVA:

Este vereador foi procurado por munícipes e esteve no local constando que a sinalização no solo está 'apagada', o que pode acarretar graves acidentes de trânsito no local, colocando em risco a segurança de motoristas e pedestres que transitam e moram naquela região.

Sala Emancipador Oswaldo Toschi, 13 de dezembro de 2021.

MARCIO GLAUBER VICENTE DE OLIVEIRA
(MARCIO ALEMÃO)
Vereador




MATHEUS

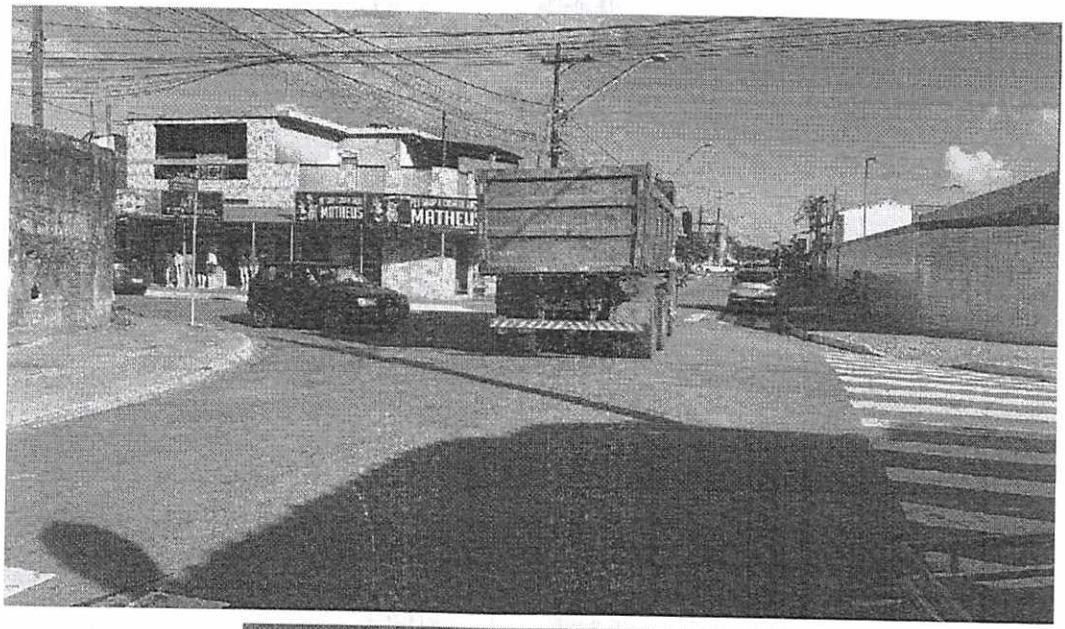
MATHEUS
MATHEUS

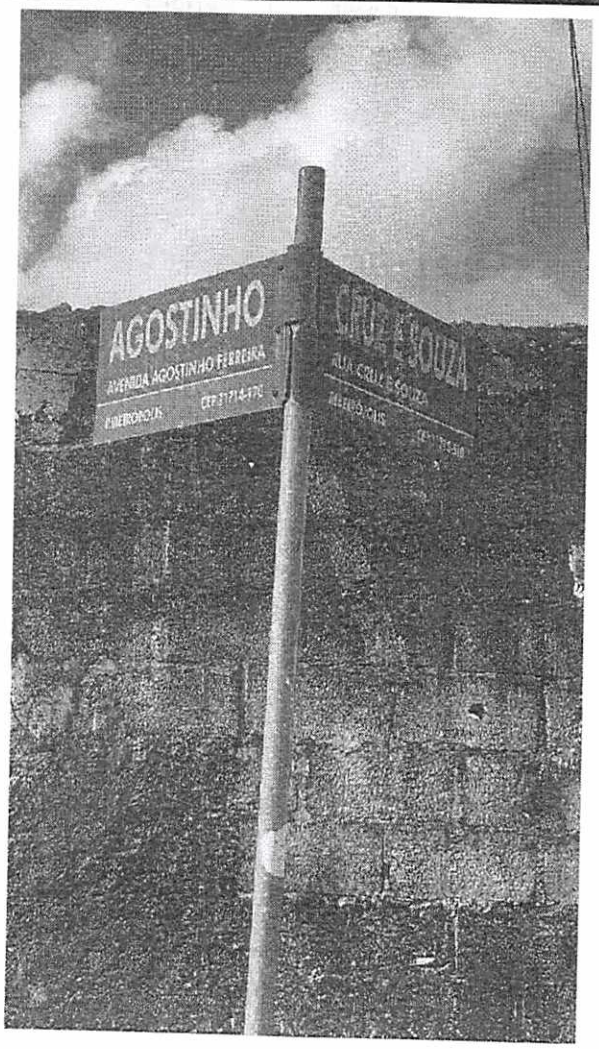
AGOSTINHO
AVENIDA AGOSTINHO FERREIRA