Câmara Municipal de Cascavel

ESTADO DO PARANÁ

CÂMARA MUNICIPAL DE CASCAVEL
Recebido em: 04/10/24
Protocolo

INDICAÇÃO Nº 1115, DE 2024.
(Proponente: Vereador Cidão da Telepar/Podemos)

Excelentíssimo Senhor Presidente da Câmara Municipal de Cascavel.

INDICO nos termos que regem o art. 143 do Regimento Interno desta Casa de Leis, seja encaminhado expediente ao Senhor Sandro Camilo Rocha Rancy, Secretário Municipal de Serviços e Obras Públicas, solicitando a instalação de luminárias em quatro postes na rua Paulo Leminski, no Núcleo Industrial III - Allan Charles Padovani, no bairro Canadá.

É a Indicação. Sala das Sessões.
Cascavel, 4 de outubro de 2024.

gov.br Documento assinado digitalmente
APARECIDO JOSE DIAS
Data: 04/10/2024 14:42:24-0300
Verifique em https://validar.iti.gov.br

Cidão da Telepar
Vereador/Podemos

Justificação

A presente indicação tem por objetivo solicitar a instalação de luminárias em quatro postes situados na rua Paulo Leminski, no Núcleo Industrial III - Allan Charles Padovani, no bairro Canadá, especificamente na lateral da empresa Meditec e em frente à Frutana, conforme indicado no mapa anexo.

A instalação dessas novas luminárias proporcionará maior conforto visual para o espaço, oferecendo mais visibilidade e segurança tanto para as empresas ali instaladas quanto para as pessoas que utilizam a via para seus deslocamentos. Essa medida é de extrema importância para a melhoria das condições de segurança e bem-estar na região.

Diante do exposto, solicito a especial atenção de V. Exa. para esta solicitação e aguardo o retorno, a fim de que possamos informar aos interessados, que têm cobrado essas providências, sobre o andamento da questão..

CONFERIDO DIRETORIA LEGISLATIVA

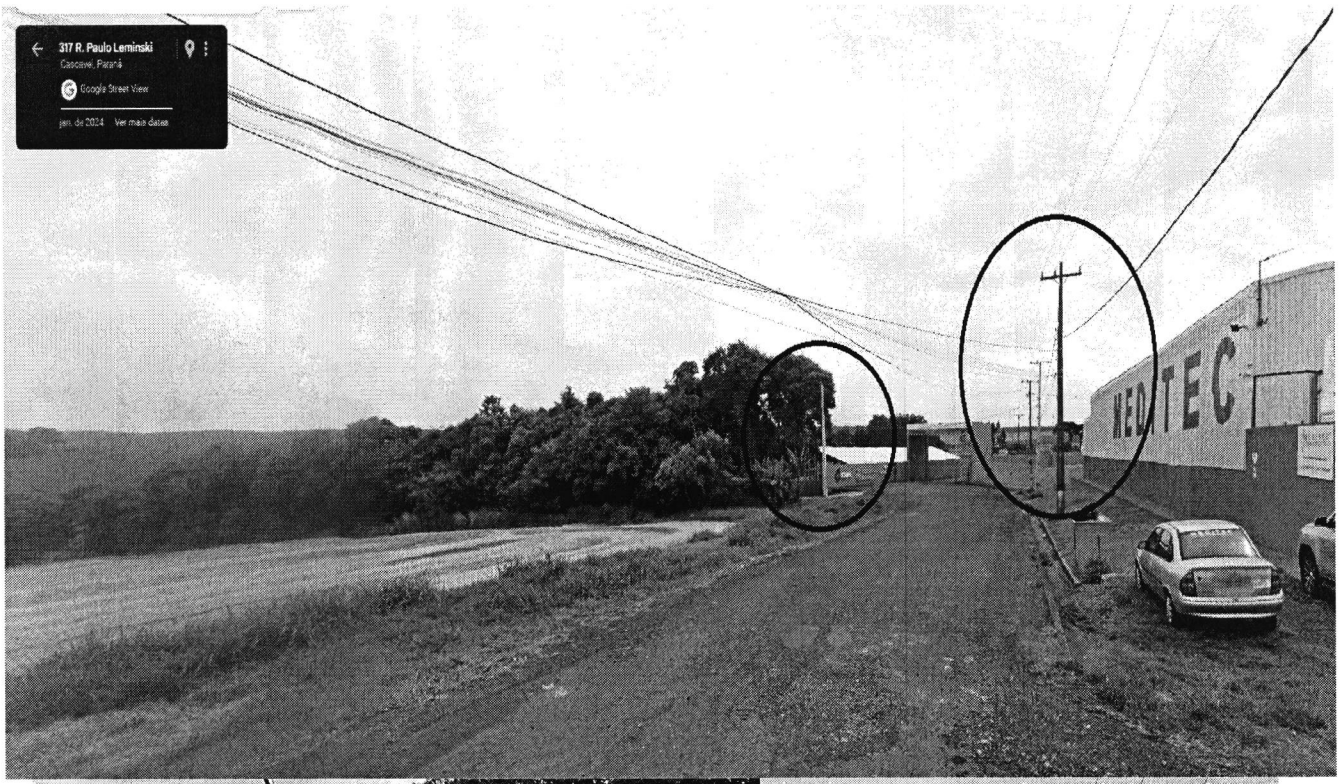



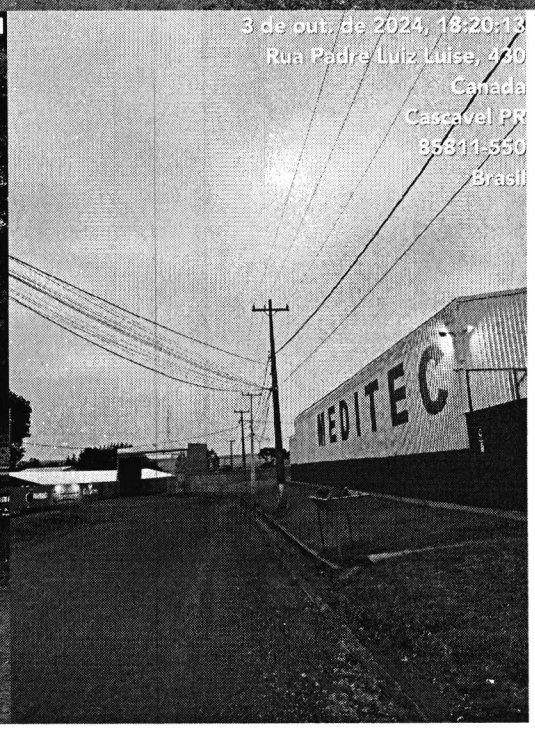

CONFERIDO
DIRETORIA LEGISLATIVA