Câmara Municipal de Cascavel
ESTADO DO PARANÁ

INDICAÇÃO N°. 1171 , DE 2015
(Autor: Vereador Claudio Gaiteiro)

CÂMARA MUNICIPAL DE CASCAVEL
Recebido em 08/10/15
Protocolo

PROPÕE ESTUDO DE CONSTRUÇAO DE CICLOVIA NA ESTRADA DO AEROPORTO.

Exmo. Senhor Presidente da Câmara Municipal de Cascavel.

O Vereador Claudio Gaiteiro, com assento nesta Casa Legislativa e no uso de suas atribuições que lhe confere o art. 116 do Regimento Interno, solicita a Vossa Excelência que seja submetida a presente indicação para leitura e conhecimento do Plenário e depois despachado ao Exmo. Senhor Prefeito do Município de Cascavel, solicitando as seguintes medidas de interesse público:

1. Que o Poder Executivo, por meio da Secretaria de Serviços e Obras Públicas, viabilize estudo de construção de ciclovia na Estrada do Aeroporto, iniciando-se na BR – 277 até a frente do Aeroporto, com aproximadamente 1,3 km de extensão.

É a indicação. Sala de sessões.
Cascavel, 05 de Outubro de 2015

Claudio Gaiteiro
Vereador PSL

Justificação

A presente proposta legislativa dispõe em acolher a solicitação de usuários que utilizam aquela via, pois ha grande movimentação de bicicletas naquele local. Com isso, a construção de ciclovia se faz necessário para maior organização do trânsito e segurança de todos que por ali circulam.

Segue mapa para melhor entendimento.

CONFERIDO DIRETORIA LEGISLATIVA

Google Maps

de Av. Marginal, 5455 - Guarujá, Cascavel - PR, 85804-560 a Estr. do Aeroporto, Cascavel - PR

De carro 1,3 km, 1 min

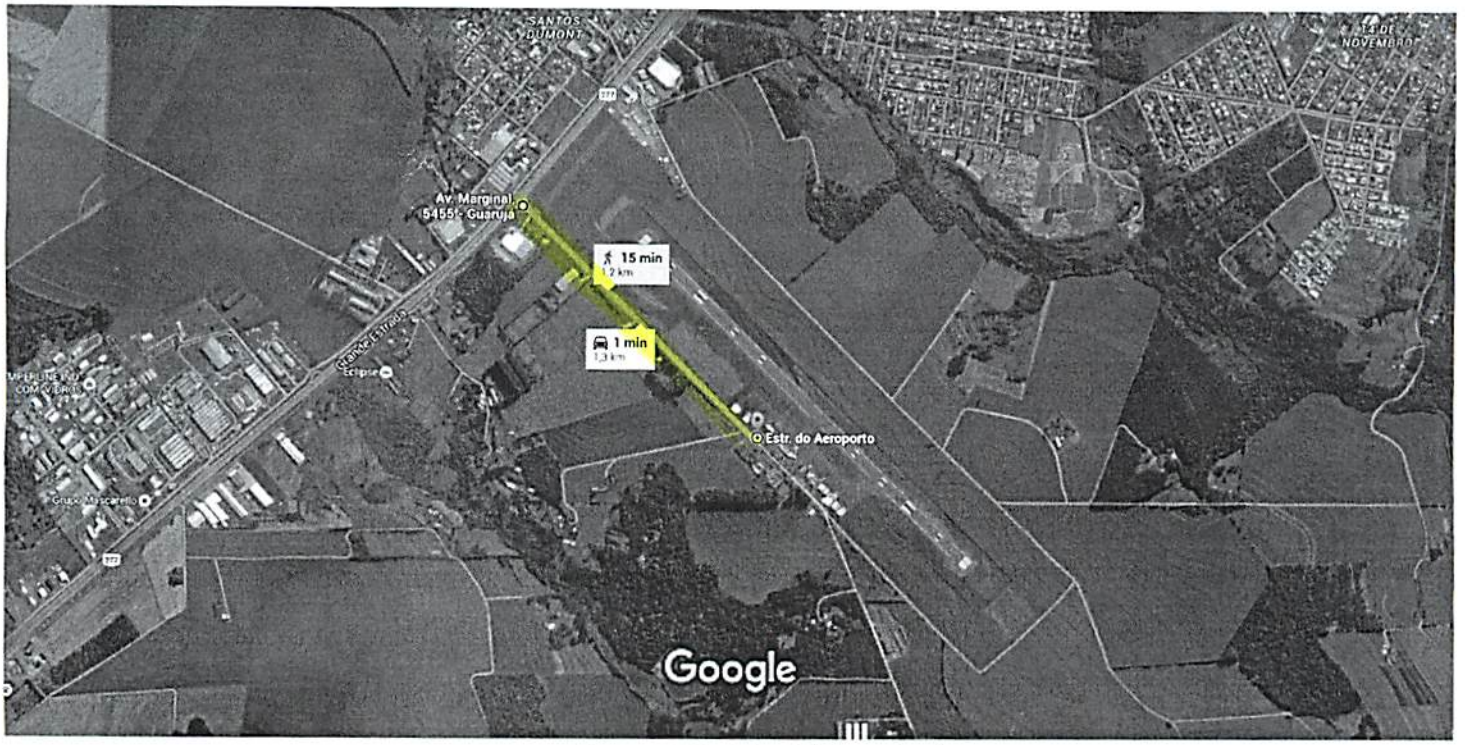

Imagens ©2015 DigitalGlobe,Dados do mapa ©2015 Google 200 m

via Estr. do Aeroporto	**1 min**
1 min sem trânsito ·	1,3 km

Detalhes

via Estr. do Aeroporto	15 min

CONFERIDO DIRETOR