OFÍCIO Nº 409/2024

Foz do Iguaçu, 08 de Abril de 2024

Ao Sr(a)
Francisco Lacerda Brasileiro
Prefeito Municipal de Foz do Iguaçu

Assunto: **Encaminha Requerimento**

Excelentíssimo Senhor,

Pelo presente encaminhamos o Requerimento nº 205/2024, de autoria do Vereador Kalito Stoeckl, aprovado em Sessão Ordinária levada a efeito no dia 3 de abril de 2024, o qual solicita informações sobre o cruzamento da Rua Mato Grosso com Rua Edmundo de Barros, conforme especifica.

Atenciosamente,

JOÃO MORALES
Presidente

Assinado por 1 pessoa: PRESIDENTE DA CÂMARA MUNICIPAL DE FOZ DO IGUAÇU
Para verificar a validade das assinaturas, acesse https://fozdoiguacu.1doc.com.br/verificacao/71B2-A9D5-F4FA-2377 e informe o código 71B2-A9D5-F4FA-2377

REQUERIMENTO Nº 205/2024

Requer do Prefeito Municipal informações sobre o cruzamento da Rua Mato Grosso com Rua Edmundo de Barros, conforme especifica.

Senhor Presidente,

O Vereador abaixo assinado requer a Vossa Excelência, ouvida a Casa, o envio de expediente ao Excelentíssimo Senhor Francisco Lacerda Brasileiro, Prefeito Municipal de Foz do Iguaçu, para que se digne encaminhar a esta Casa de Leis, dentro do prazo legal, informações sobre o cruzamento da Rua Mato Grosso com Rua Edmundo de Barros, devendo especificar:

1. Existe algum levantamento dos últimos 12 meses sobre os acidentes que aconteceram no local? Se sim, favor encaminhar.
2. Quais providências serão tomadas para que os acidentes diminuam nesse cruzamento?

JUSTIFICATIVA

Segundo informações extraoficiais recebidas através de matérias jornalísticas e relatos dos moradores e comerciantes próximos, os acidentes, inclusive graves, acontecem nesse referido cruzamento de forma muito recorrente – sendo o último no dia 23 de março, conforme foto anexa. Desta feita, o presente requerimento visa descobrir se os setores responsáveis possuem conhecimento dessa situação e se alguma providência será tomada para garantir maior segurança e melhorar a mobilidade urbana do local.

Nestes termos, pede deferimento.

Sala das Sessões, 28 de março de 2024.

Kalito Stoeckl
Vereador

Assinado por 1 pessoa: PRESIDENCIA CÂMARA MUNICIPAL DE FOZ DO IGUAÇU
Para verificar a validade das assinaturas, acesse https://fozdoiguacu.1doc.com.br/verificacao/7382-E9D6-F4FA-2377-e informe o código 7382-E9D6-F4FA-2377

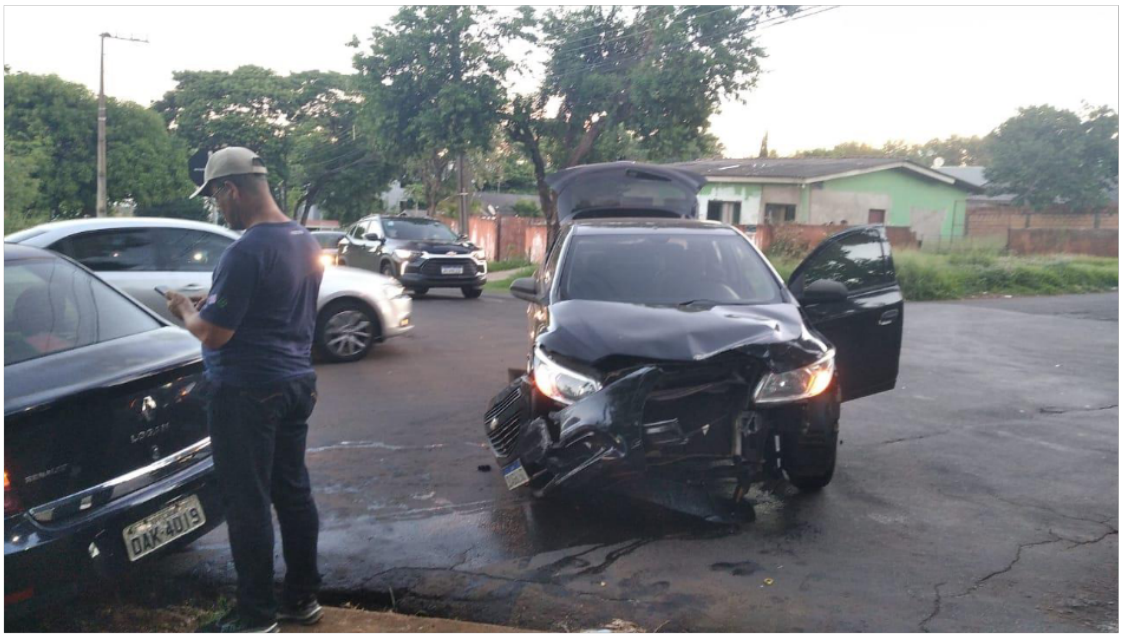

Assinado por 1 pessoa: RAFAEL DENTO DA CÂMARA MUNICIPAL DE FOZ DO IGUAÇU
Para verificar a validade das assinaturas, acesse https://fozdoiguacu.1doc.com.br/verificacao/F3BE-E8DA-F4FA-237E e informe o código F3BE-E8DA-F4FA-237E

VERIFICAÇÃO DAS ASSINATURAS

Código para verificação: F36F-E85A-758E-5DDE

Este documento foi assinado digitalmente pelos seguintes signatários nas datas indicadas:

KALITO STOECKL (CPF 006.XXX.XXX-28) em 28/03/2024 11:46:54 (GMT-03:00)
Papel: Parte
Emitido por: Sub-Autoridade Certificadora 1Doc (Assinatura 1Doc)

Para verificar a validade das assinaturas, acesse a Central de Verificação por meio do link:

https://fozdoiguacu.1doc.com.br/verificacao/F36F-E85A-758E-5DDE

Assinado por 1 pessoa: PRESIDENTE DA CÂMARA MUNICIPAL DE FOZ DO IGUAÇU
Para verificar a validade das assinaturas, acesse https://fozdoiguacu.1doc.com.br/verificacao/71B2-A9D5-F4FA-2377 e informe o código 71B2-A9D5-F4FA-2377

VERIFICAÇÃO DAS ASSINATURAS

Código para verificação: 71B2-A9D5-F4FA-2377

Este documento foi assinado digitalmente pelos seguintes signatários nas datas indicadas:

PRESIDENTE DA CÂMARA MUNICIPAL DE FOZ DO IGUAÇU (CPF 029.XXX.XXX-16) em 08/04/2024 13:38:02 (GMT-03:00)
Papel: Parte
Emitido por: Sub-Autoridade Certificadora 1Doc (Assinatura 1Doc)

Para verificar a validade das assinaturas, acesse a Central de Verificação por meio do link:

https://fozdoiguacu.1doc.com.br/verificacao/71B2-A9D5-F4FA-2377