Câmara Municipal de Conselheiro Lafaiete
ESTADO DE MINAS GERAIS

EXPEDIENTE
15/09/22

INDICAÇÃO 553/2022

ASSUNTO: NECESSIDADE DE DETERMINAR AO SETOR COMPETENTE, QUE PROCEDA COM A PAVIMENTAÇÃO ASFÁLTICA, NA RUA FRANCISCA MONTEIRO DE OLIVEIRA, BAIRRO SÃO DIMAS. A NECESSIDADE SE FAZ,DEVIDO AS CONDIÇÕES PRECÁRIAS QUE SE ENCONTRA. APÓS UM SERVIÇO DE LIGAÇÃO DE REDE DE ESGOTO POR TODA RUA, A MESMA FICOU MUITO SUJA, COM BASTANTE POEIRA. A VÁRIOS MORADORES COM PROBLEMAS RESPIRATÓRIOS, SENDO ASSIM, PREJUDICANDO A SAÚDE DE TODOS DA LOCALIDADE.

SEGUE FOTO EM ANEXO:

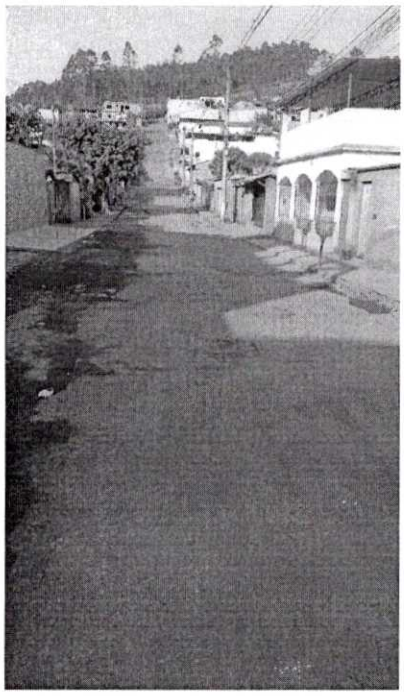

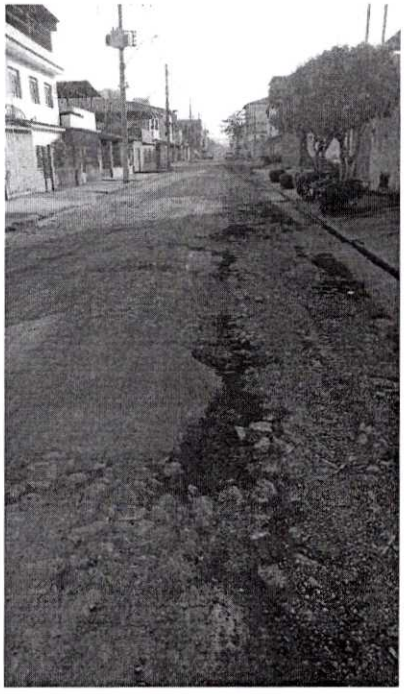

SALA DAS SESSÕES, 14 DE SETEMBRO DE 2022.

VEREADOR ERIVELTON MARTINS JAYME DA SILVA

Câmara Municipal de Conselheiro Lafaiete-MG
-14-Set-2022-12:11-041385-1/2