PODER LEGISLATIVO
CÂMARA MUNICIPAL DE IPAMERI
ESTADO DE GOIÁS

APROVADO
EM: 23/11/2017
SESSÃO N. 50ª
Presidente:
Jânio Pacheco
Presidente

REQUERIMENTO Nº 241/2017

O Vereador que ao final subscreve, nos termos regimentais e após ouvir o plenário, requer providências da Mesa Diretora, deste legislativo para solicitar junto ao Poder Executivo:

A conclusão da pavimentação da Rua Newton de Souza.

JUSTIFICATIVA: A solicitação de minha autoria, tem como finalidade concluir essa pavimentação que liga o Centro à Vila Domingues que beneficiará os moradores do Centro, da Vila Domingues e do Alto do Cruzeiro. Mais do que um novo visual para o município, a obra traz mais infraestrutura e qualidade de vida para a população.

Diante do exposto, contamos com o apoio dos nobres pares para que aprovemos o requerimento proposto.

SALA DAS SESSÕES, aos 22 dias do mês de novembro de 2017.

Douglas Evangelista Troncha
Vereador

Luísa Pires Caixeta Silva
Vice-Presidente

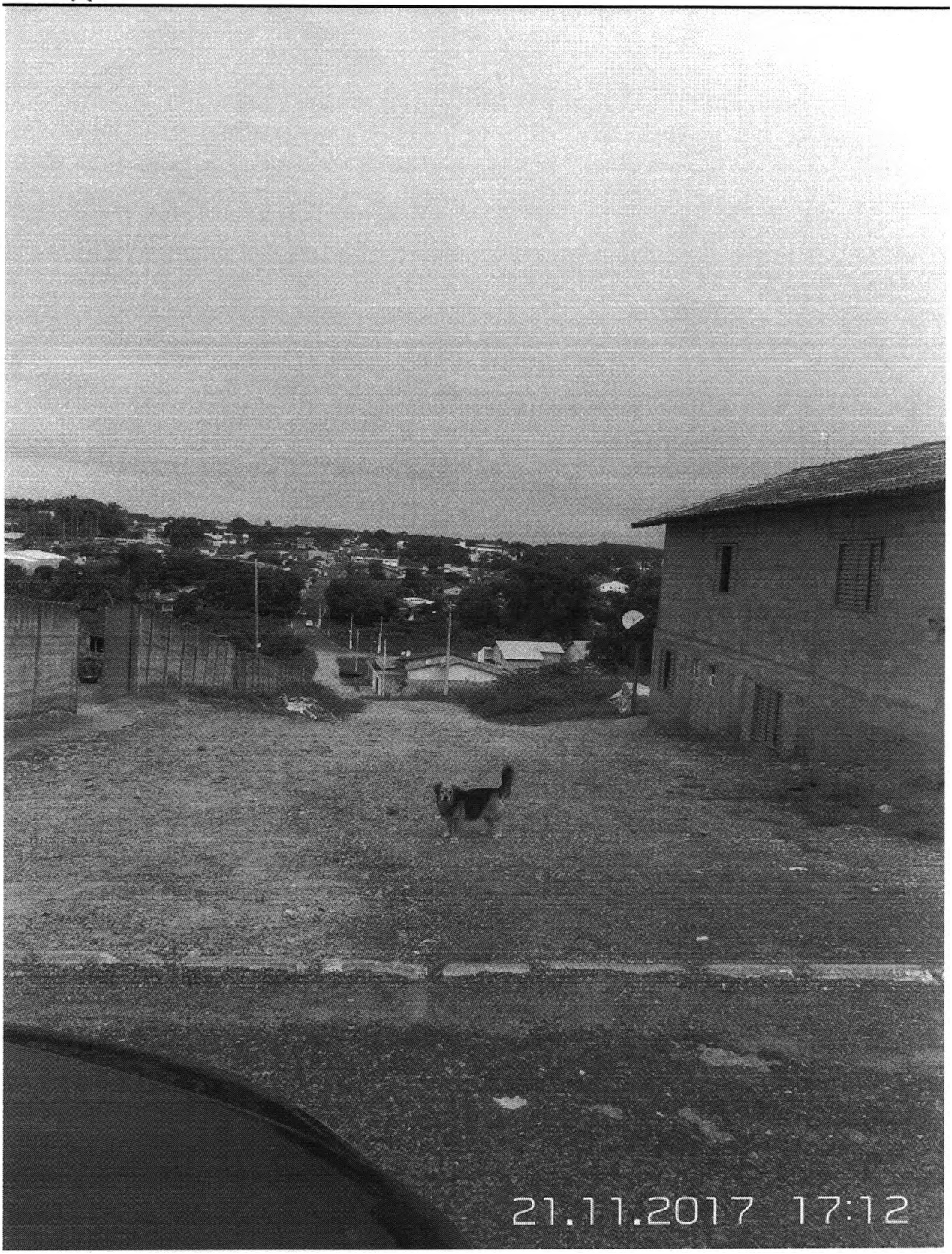
21.11.2017 17:12