CÂMARA MUNICIPAL DE VEREADORES

GABINETE VEREADOR NILO

"Para fazer por todos"

PEDIDO DE PROVIDÊNCIA _____/2017

Exma Senhora Presidente da Câmara Municipal de Vereadores

O Vereador signatário, no uso de suas atribuições regimentais e em conformidade com o artigo 120 da Resolução nº667/01, solicita que, apregoada, seja enviado ao Senhor Prefeito Municipal presente o pedido de Providencia buscando, junto a Secretaria competente; que seja efetuado:

1. A revitalização e a limpeza da Rua Simone Galo por toda a sua extensão.
2. A limpeza da vala que se encontra na lateral a esquerda da rua, em frente ao número 143.

O Pedido tem por objetivo melhorar as condições de trafegabilidade de veículos e pedestres nessa rua que se encontra completamente inviável na situação atual, causando risco de quedas a pedestres idosos ou com dificuldade de locomoção, pois por ser estreita a rua os veículos só conseguem sair de ré, dificultando a entrada e a saída dos mesmos. Além disso, em dias de chuva em frente à casa n° 143, torna se mais difícil, pois a moradora dessa residência tem sua casa invadida pela água. Portanto, a revitalização desta rua nominada se faz de extrema necessidade.

Assim, solicita-se o cumprimento total do pedido de providência, diante do fato de ser esta uma das atribuições da administração pública, mais especificamente, do prefeito municipal.

Carlos Nilo Pintos

Vereador Municipal

Rua Senador Salgado Filho Nº 528- Santana do Livramento/ RS CEP 97573-490
Tel: (55) 32418600 – (55) 84286171 Fax: (55) 3241 8643 E-mail: nilovereador@gmail.com Facebook: Carlos Nilo

CÂMARA MUNICIPAL DE VEREADORES

GABINETE VEREADOR NILO

"Para fazer por todos"

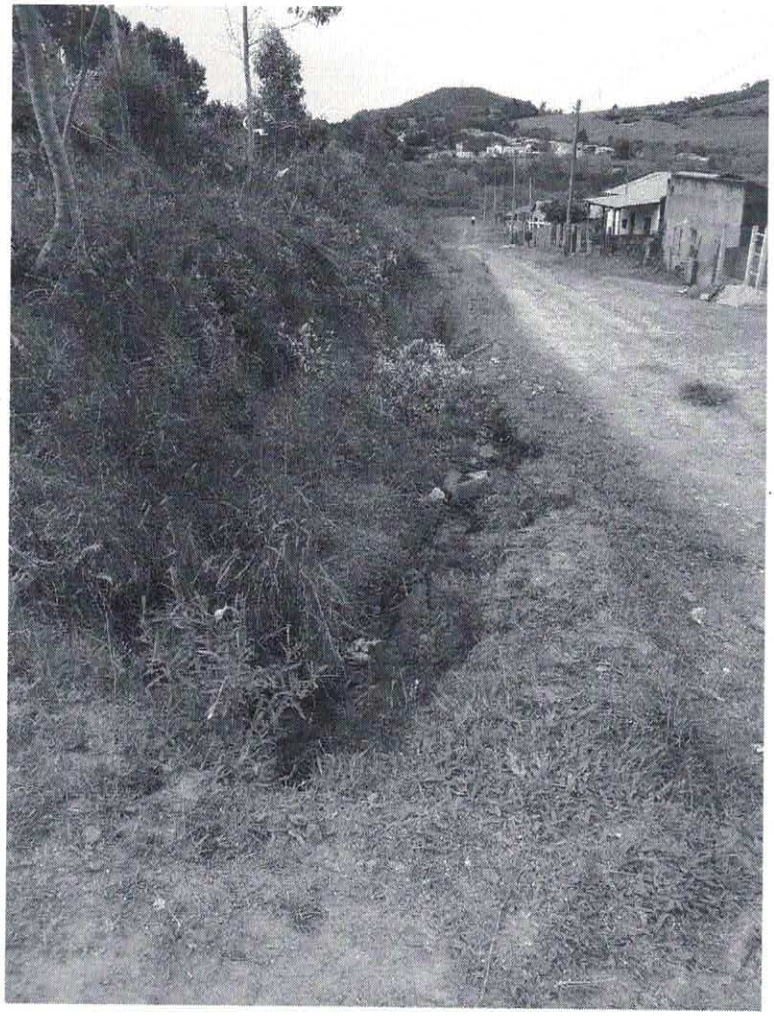

Rua Senador Salgado Filho Nº 528- Santana do Livramento/ RS CEP 97573-490
Tel: (55) 32418600 – (55) 84286171 Fax: (55) 3241 8643 E-mail: nilovereador@gmail.com Facebook: Carlos Nilo

CÂMARA MUNICIPAL DE VEREADORES
GABINETE VEREADOR NILO
"Para fazer por todos"





Rua Senador Salgado Filho Nº 528- Santana do Livramento/ RS CEP 97573-490
Tel: (55) 32418600 – (55) 84286171 Fax: (55) 3241 8643 E-mail: nilovereador@gmail.com Facebook: Carlos Nilo

CÂMARA MUNICIPAL DE VEREADORES

GABINETE VEREADOR NILO

"Para fazer por todos"

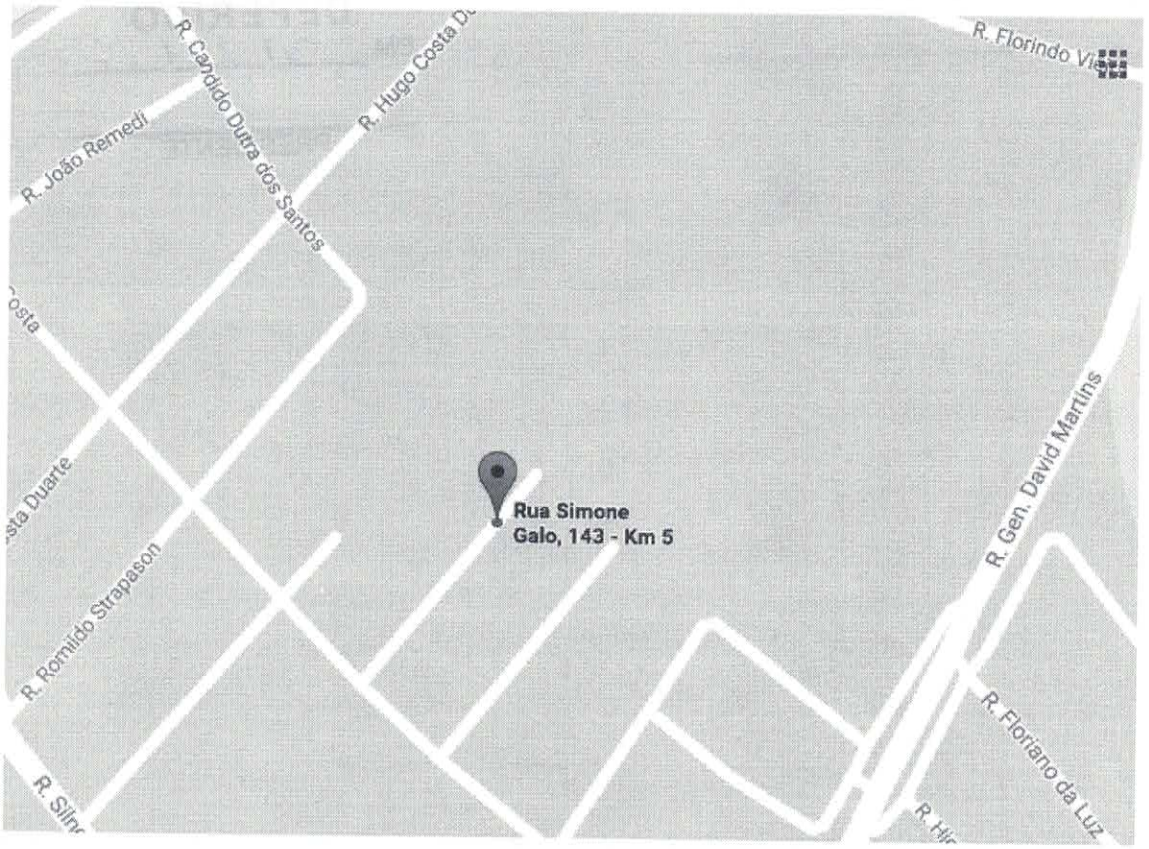



Rua Senador Salgado Filho Nº 528- Santana do Livramento/ RS CEP 97573-490
Tel: (55) 32418600 – (55) 84286171 Fax: (55) 3241 8643 E-mail: nilovereador@gmail.com Facebook: Carlos Nilo