CÂMARA MUNICIPAL DE CASTRO
ESTADO DO PARANÁ

REQUERIMENTO 78 / 2023

Súmula: Informações sobre possibilidade de manutenção no pátio localizado na Av. Prefeito Ronie Cardoso, em frente ao Posto VR, nesta cidade.

Senhor Presidente,

Requeiro a mesa, após ouvir o plenário, seja oficiado ao Prefeito Municipal, e ao Secretário Municipal de Obras, serviços públicos e Meio Ambiente, informações sobre a possibilidade de manutenção no pátio localizado na Av. Prefeito Ronie Cardoso, em frente ao posto VR, nesta cidade.

JUSTIFICATIVA

O requerimento se faz de extrema necessidade, visto que ali no local tem vários pontos comerciais, incluindo borracharia, lojas de venda e assistência técnica, por isso o pátio é bastante movimentado neste trecho. Salientando que, a avenida citada já recebe fluxo grande de veículos. E o pátio, no estado em que se encontra, está bem difícil a passagem dos pedestres, transeuntes e motoristas que usufruem este local.

Por isso, nada mais justo que o local esteja em boas formas no que diz respeito infraestrutura, estruturando assim esses serviços e motoristas. Por isso, solicito informações sobre a possibilidade da execução desta obra, facilitando a o percurso e dia a dia dos trabalhadores, motoristas e transeuntes que utilizam este local.

(Seguem fotos em anexo do estado atual do local citado).

Sala das Sessões da Câmara Municipal, em 13 de março de 2023.

José Otávio Nocera

Vereador

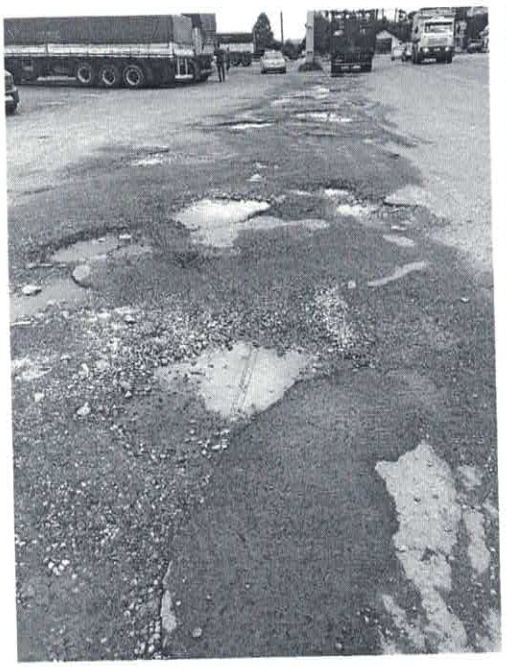

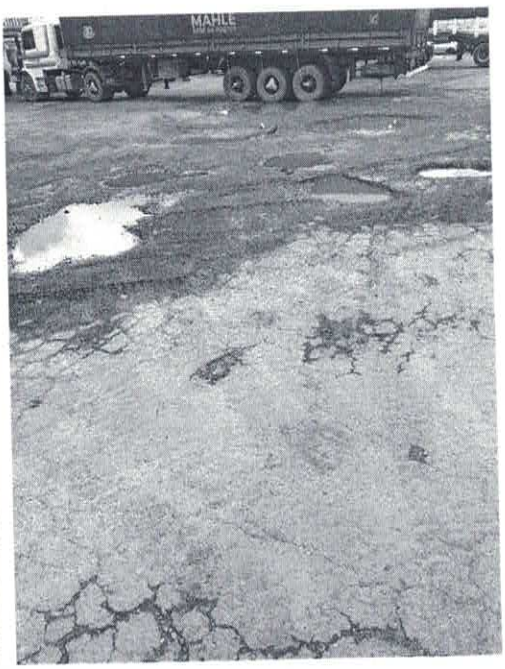
MAHLE

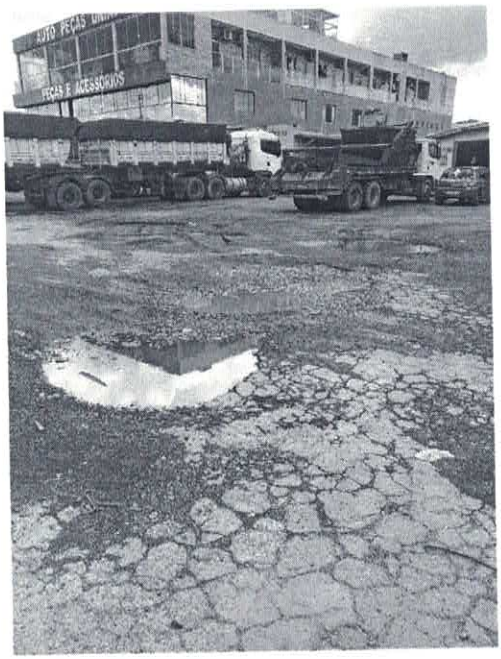
PEÇAS E ACESSÓRIOS

