REQUERIMENTO Nº 320/2024

Requer do Prefeito Municipal informações sobre a coleta de lixo na Rua Machado de Assis, no Bairro Portes, conforme especifica.

Senhor Presidente,

O Vereador abaixo assinado requer a Vossa Excelência, ouvida a Casa, o envio de expediente ao Excelentíssimo Senhor Francisco Lacerda Brasileiro, Prefeito Municipal de Foz do Iguaçu, para que se digne encaminhar a esta Casa de Leis, dentro do prazo legal, informações sobre a coleta de lixo na Rua Machado de Assis, no Bairro Portes, conforme segue:

1. Qual é a periodicidade de limpeza e varrição nessa rua?
2. Quem é o servidor designado como fiscal desse contrato?
3. Solicita relatórios dos meses de abril e maio de 2024 que comprovariam a coleta de lixo diária nessa área.
4. Quanto do lixo doméstico dessa região é enviado ao aterro?

J U S T I F I C A T I V A

Considerando relatos dos moradores do endereço supracitado sobre a falta de coleta diária de lixo, torna-se imprescindível a apresentação deste requerimento. Os moradores têm pago regularmente a taxa de coleta de lixo, incluída no IPTU, que prevê a prestação desse serviço de forma diária. Este requerimento visa obter esclarecimentos detalhados e concretos sobre o motivo da não realização da coleta diária de lixo nesta região, bem como buscar soluções imediatas para regularizar o serviço conforme estabelecido.

A ausência de coleta regular não só contraria as expectativas criadas pela cobrança da taxa, como também gera inúmeros transtornos para a população local. O acúmulo de lixo compromete a saúde pública, atrai pragas e gera um ambiente insalubre, prejudicando a qualidade de vida dos cidadãos.

Assinado por 1 pessoa: KALITO STOECKL
Para verificar a validade das assinaturas, acesse https://fozdoiguacu.1doc.com.br/verificacao/D715-BDA6-BB28-6501 e informe o código D715-BDA6-BB28-6501

A demanda dos moradores é legítima e urgente, necessitando de uma resposta eficaz por parte das autoridades competentes. Desta feita, solicita-se que sejam tomadas as devidas providências para garantir a coleta diária de lixo, conforme a taxa cobrada, assegurando o cumprimento das obrigações contratuais e o bem-estar da população.

Nestes termos, pede deferimento.

Sala das Sessões, 11 de junho de 2024.

Kalito Stoeckl
Vereador

Assinado por 1 pessoa: KALITO STOECKL
Para verificar a validade das assinaturas, acesse https://fozdoiguacu.1doc.com.br/verificacao/D715-BDA6-BB28-6501 e informe o código D715-BDA6-BB28-6501

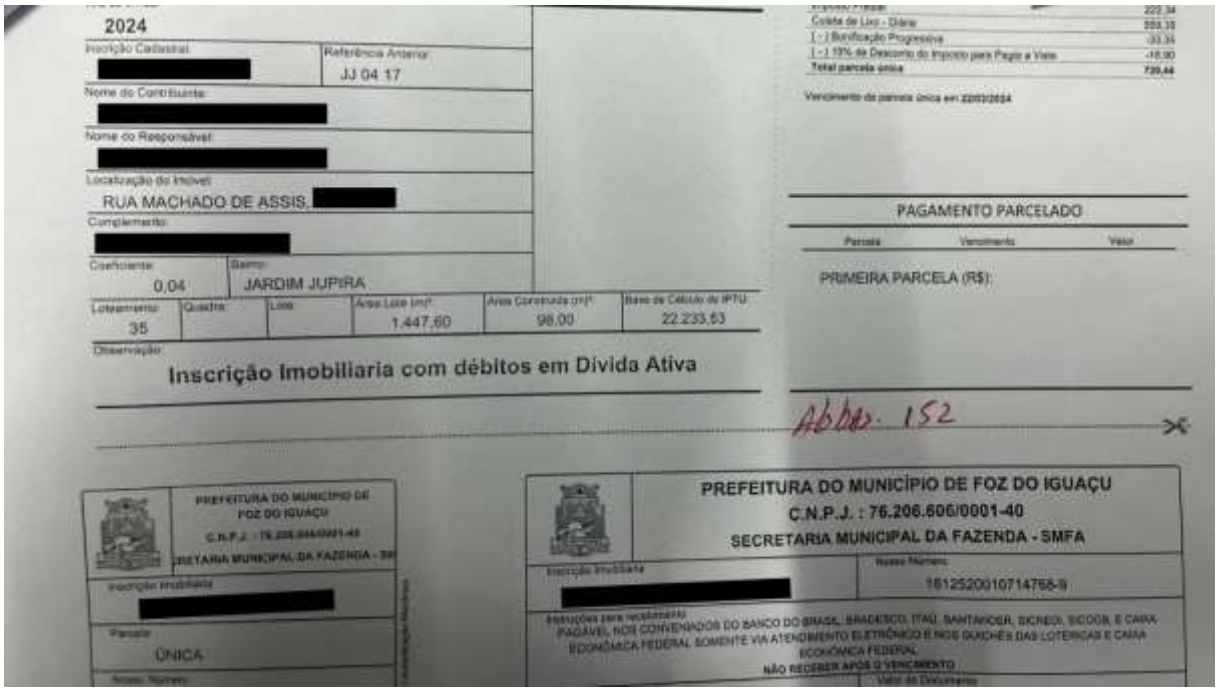

2024

Inscrição Cadastral: [redacted]
Referência Anterior: JJ 04 17
Nome do Contribuinte: [redacted]
Nome do Responsável: [redacted]
Localização do Imóvel: RUA MACHADO DE ASSIS, [redacted]
Complemento: [redacted]
Coeficiente: 0,04
Bairro: JARDIM JUPIRA

Loteamento	Quadra	Lote	Área Lote (m²)	Área Construída (m²)	Base de Cálculo do IPTU
35			1.447,60	98,00	22.233,53

Observação: Inscrição Imobiliaria com débitos em Dívida Ativa

Imposto Predial	222,34
Coleta de Lixo - Diária	559,33
[-] Bonificação Progressiva	-33,35
[-] 10% de Desconto do Imposto para Pagar a Vista	-18,90
Total parcela única	729,44

Vencimento da parcela única em 22/03/2024

PAGAMENTO PARCELADO

Parcela	Vencimento	Valor
PRIMEIRA PARCELA (R$):		

Abbas. 152

PREFEITURA DO MUNICÍPIO DE FOZ DO IGUAÇU
C.N.P.J. : 76.206.606/0001-40
SECRETARIA MUNICIPAL DA FAZENDA - SMFA

Inscrição Imobiliaria: [redacted]
Nosso Número: 1612520010714768-9
Instruções para recebimento: PAGÁVEL NOS CONVENIADOS DO BANCO DO BRASIL, BRADESCO, ITAÚ, SANTANDER, SICREDI, SICOOB, E CAIXA ECONÔMICA FEDERAL SOMENTE VIA ATENDIMENTO ELETRÔNICO E NOS GUICHÊS DAS LOTÉRICAS E CAIXA ECONÔMICA FEDERAL
NÃO RECEBER APÓS O VENCIMENTO
Valor do Documento

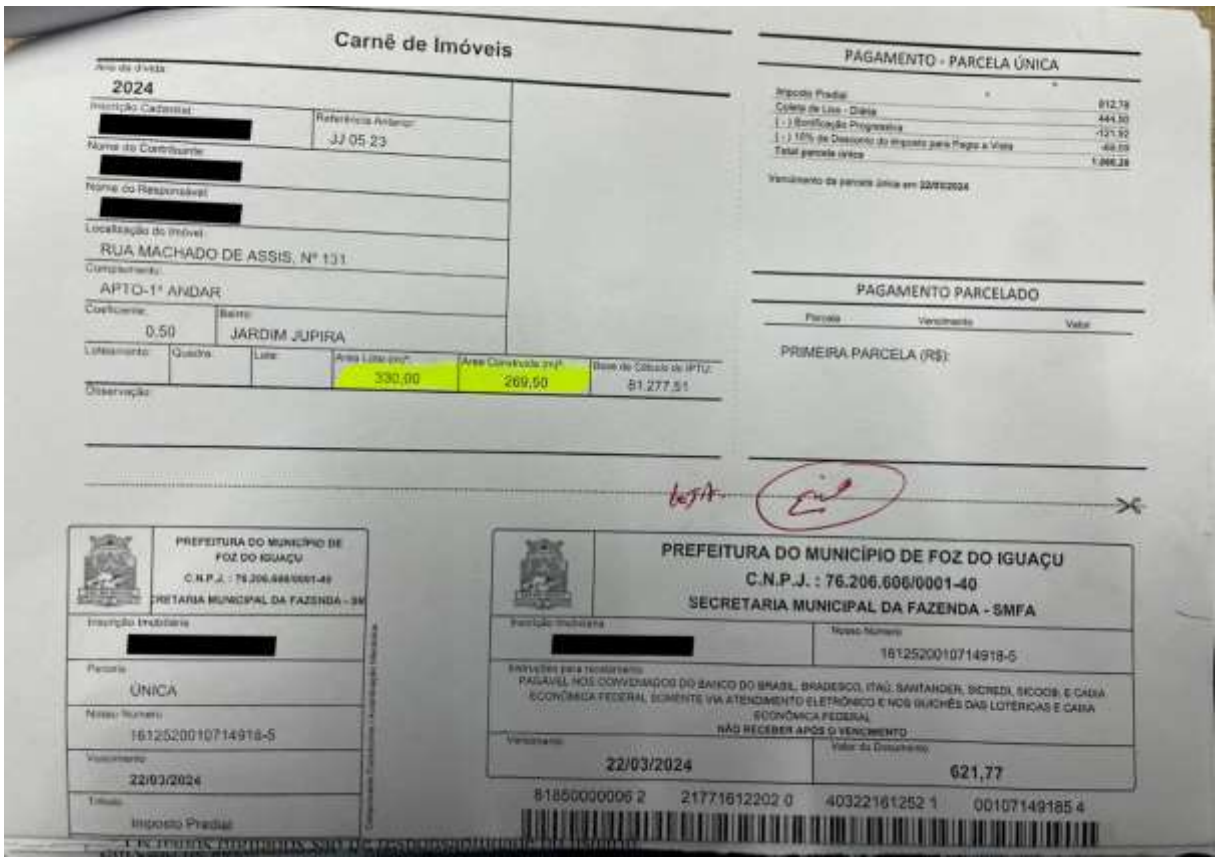

PREFEITURA DO MUNICÍPIO DE FOZ DO IGUAÇU
C.N.P.J. : 76.206.606/0001-40
SECRETARIA MUNICIPAL DA FAZENDA - SM
Inscrição Imobiliaria: [redacted]
Parcela: ÚNICA
Nosso Número: 1612520010714918-5
Vencimento: 22/03/2024
Título: Imposto Predial

Carnê de Imóveis

Ano da dívida: 2024
Inscrição Cadastral: [redacted]
Referência Anterior: JJ 05 23
Nome do Contribuinte: [redacted]
Nome do Responsável: [redacted]
Localização do Imóvel: RUA MACHADO DE ASSIS, Nº 131
Complemento: APTO-1º ANDAR
Coeficiente: 0,50
Bairro: JARDIM JUPIRA

Loteamento	Quadra	Lote	Área Lote (m²)	Área Construída (m²)	Base de Cálculo do IPTU
			330,00	269,50	81.277,51

Observação:

PAGAMENTO - PARCELA ÚNICA

Imposto Predial	812,78
Coleta de Lixo - Diária	444,50
[-] Bonificação Progressiva	-121,92
[-] 10% de Desconto do Imposto para Pagar a Vista	-48,09
Total parcela única	1.086,28

Vencimento da parcela única em 22/03/2024

PAGAMENTO PARCELADO

Parcela	Vencimento	Valor
PRIMEIRA PARCELA (R$):		

Leja

PREFEITURA DO MUNICÍPIO DE FOZ DO IGUAÇU
C.N.P.J. : 76.206.606/0001-40
SECRETARIA MUNICIPAL DA FAZENDA - SMFA

Inscrição Imobiliaria: [redacted]
Nosso Número: 1612520010714918-5
Instruções para recebimento: PAGÁVEL NOS CONVENIADOS DO BANCO DO BRASIL, BRADESCO, ITAÚ, SANTANDER, SICREDI, SICOOB, E CAIXA ECONÔMICA FEDERAL SOMENTE VIA ATENDIMENTO ELETRÔNICO E NOS GUICHÊS DAS LOTÉRICAS E CAIXA ECONÔMICA FEDERAL
NÃO RECEBER APÓS O VENCIMENTO
Vencimento: 22/03/2024
Valor do Documento: 621,77

81850000006 2 21771612202 0 40322161252 1 00107149185 4

Assinado por 1 pessoa: KALITO STOECKL
Para verificar a validade das assinaturas, acesse https://fozdoiguacu.1doc.com.br/verificacao/D715-BDA6-BB28-6501 e informe o código D715-BDA6-BB28-6501

VERIFICAÇÃO DAS ASSINATURAS

Código para verificação: D715-BDA6-BB28-6501

Este documento foi assinado digitalmente pelos seguintes signatários nas datas indicadas:

KALITO STOECKL (CPF 006.XXX.XXX-28) em 11/06/2024 13:27:34 (GMT-03:00)
Papel: Parte
Emitido por: Sub-Autoridade Certificadora 1Doc (Assinatura 1Doc)

Para verificar a validade das assinaturas, acesse a Central de Verificação por meio do link:

https://fozdoiguacu.1doc.com.br/verificacao/D715-BDA6-BB28-6501