GOVERNO DO MUNICÍPIO DE CONSELHEIRO LAFAIETE	**COMUNICAÇÃO INTERNA**	**Nº 017/2024**	**CE**
		DATA: 08/04/2024	**FL. :1/1**

DE: Secretaria de Obras e Meio Ambiente	**PARA: Câmara Municipal de Conselheiro Lafaiete**

ASSUNTO: Resposta indicação 341/2024

Prezado Senhor,

EXPEDIENTE 23/04/24

A Secretaria de Obras e Meio Ambiente, considerando o recebimento do Ofício nº. 017/2024, protocolizado sob o n°341/2024, relativamente, referente aos lotes situados na Rua Dr. Campolina, Bairro São Sebastião n°960. Notificamos no dia 01/03/2024, como não tivemos retorno, no dia 08/04/2024 procedemos com multa.

Registramos que esta Secretaria de Obras está comprometida com a solução dos problemas indicados no local, reforçando compromisso de buscar todas as medidas cabíveis para solução do problema.

Sem mais para o momento, colocamo-nos à disposição para maiores esclarecimentos que se fizerem necesários.

Atenciosamente,

Kildare Bittencourt Dutra
Secretário Adjunto de Obras

Marcelo Maciel Cruz
Fiscal de Obras, Postura Meio Ambiente

Câmara Municipal de Conselheiro Lafaiete-MG
-22-Apr-2024-15:07-06254-1/2

3638

Câmara Municipal de Conselheiro Lafaiete

ESTADO DE MINAS GERAIS

EXPEDIENTE
19/03/24

INDICAÇÃO Nº341/2024

ASSUNTO: NECESSIDADE DE DETERMINAR AO SETOR COMPETENTE, QUE PROCEDA COM URGÊNCIA A NOTIFICAÇÃO PARA QUE O PROPRIETÁRIO DO LOTE QUE SE ENCONTRA SUJO E ABANDONADO NA RUA DOUTOR CAMPOLINA, EM FRENTE AO NÚMERO 960, NO BAIRRO SÃO SEBASTIÃO SEJA DEVIDAMENTE LIMPO. SE FAZ NECESSÁRIO DEVIDO AO MATO ALTO E ACÚMULO DE LIXO NO LOCAL, SENDO TAMBÉM POSSÍVEL FOCO DE DENGUE.

SEGUE FOTO EM ANEXO:

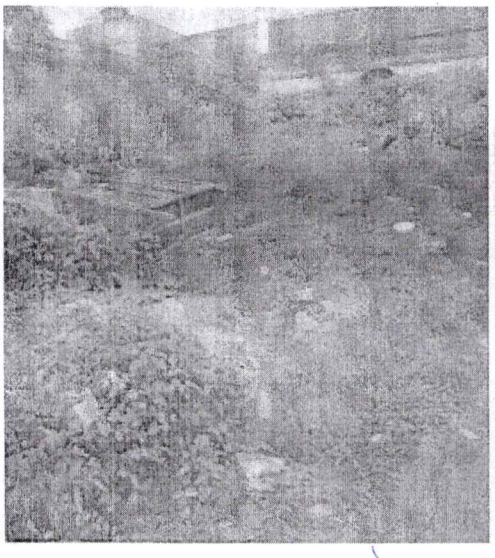

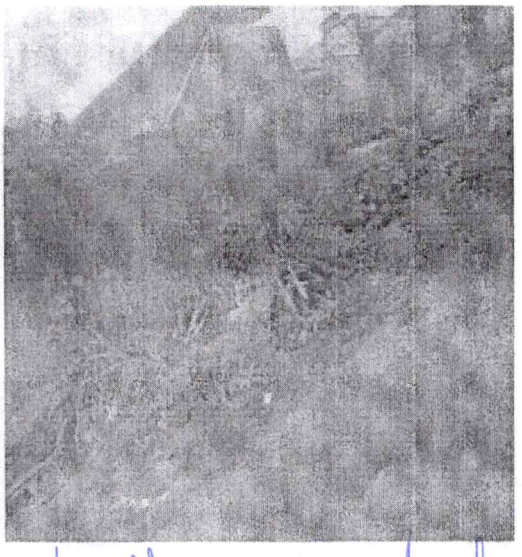

Exmo. Sr. Presidente,

À Sec. de Obras e Meio Ambiente

Apresento a V.Exa., nos termos do Art. 191 do Regimento Interno, a presente Indicação, a ser encaminhada a quem de direito, sugerindo a necessidade acima mencionada, tendo em vista tratar-se de um atendimento à comunidade.

SALA DAS SESSÕES, 15 DE MARÇO DE 2024.

VEREADOR ERIVELTON MARTINS JAYME DA SILVA

Câmara Municipal de Conselheiro Lafaiete-MG
-15-Mar-2024-11:57-051517-1/2