ENCAMINHAR AO EXECUTIVO MUNICIPAL
23ª SESSÃO
DATA 03/08/21
PRESIDENTE

SR. PRESIDENTE,
SRS. VEREADORES;

INDICAÇÃO 2878

Indico a Exma. **Sr.ª RAQUEL CHINI,** Prefeita do Município de Praia Grande para que junto a Secretaria de Serviços Urbanos, providencie a retirada do entulho na Rua Copacabana , ao lado do nº 311, no Bairro Guilhermina.

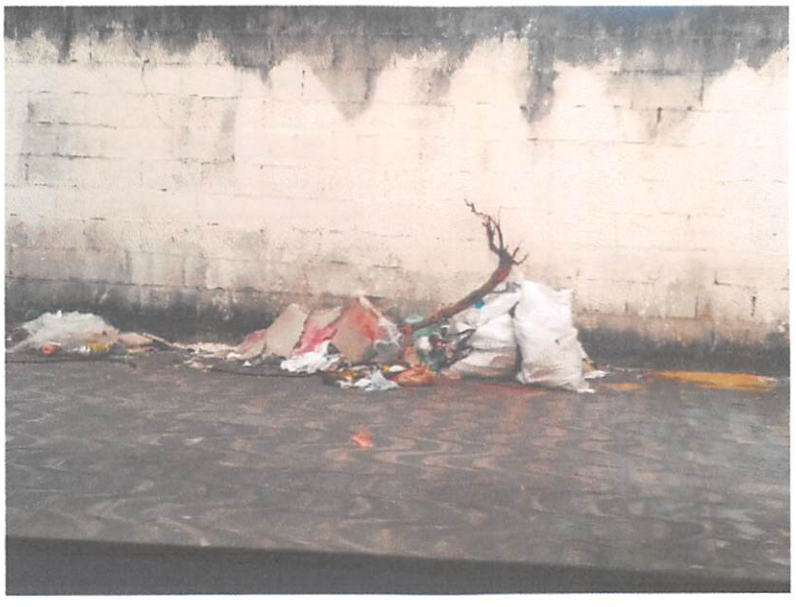

JUSTIFICATIVA

Tal solicitação deve-se ao fato de que o referido entulho tem obstruído a passagem de pedestres pela calçada.

SALA EMANCIPADOR OSWALDO TOSCHI 03 DE AGOSTO DE 2021.

VERA BENICIO
VEREADORA