LIDO NO EXPEDIENTE DA
SESSÃO 20 / 10 / 15
Aline Mª Menezes Rezende Chagas
1º Secretário
Primeira Secretaria

ESTADO DE RORAIMA
CÂMARA MUNICIPAL DE BOA VISTA
GABINETE DA VEREADORA ALINE REZENDE

INDICAÇÃO Nº 1682 / 2015

A Vereadora que esta subscreve com amparo no Art. 122 do Regimento Interno SOLICITA que seja encaminhada a Excelentíssima Senhora Teresa Surita - Prefeita do Município de Boa Vista, enviar à **Secretaria Municipal de Obras e Urbanismo - SMOU** a seguinte **INDICAÇÃO:**

QUE SEJA FEITA A LIMPEZA, SINALIZAÇÃO HORIZONTAL E VERTICAL DE QUEBRA MOLA E CALÇAMENTO NA RUA ARGENTINA NO BAIRRO CAUAMÉ.

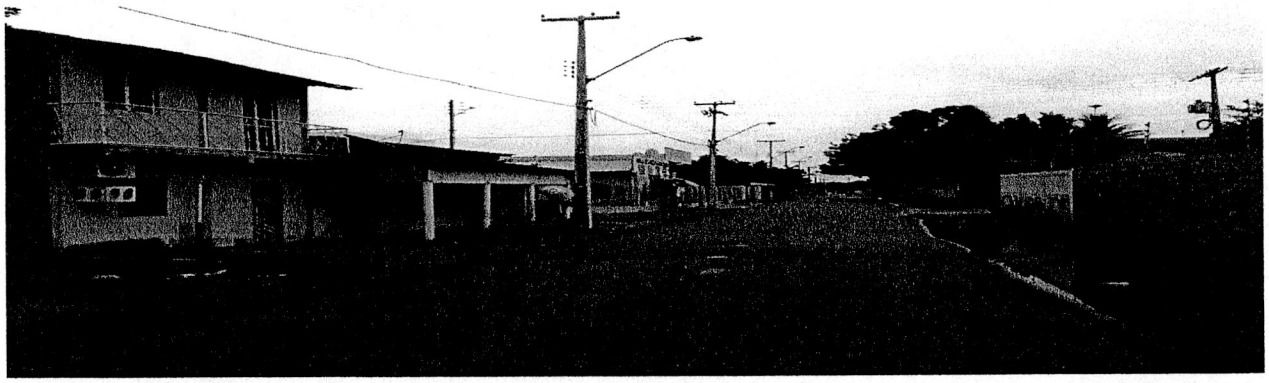

JUSTIFICATIVA:

A Rua Argentina no Bairro Cauamé, necessita de limpeza, sinalização horizontal e vertical de quebra mola e calçamento. A rua encontra-se sem calçada, que em dias de chuva o barro vira lama e chega invadir as residências, e não possui sinalização adequada para o quebra mola. Moradores reclamam que não enxergam o mesmo, e correm o risco de causar acidentes. Fomos ao local e constatamos a total falta de infraestrutura, visto que em período de chuvas a situação da mesma se agrava.

Diante do exposto, solicito do órgão competente, a Prefeitura Municipal de Boa Vista RR, a iniciativa imediata e urgente para a solução deste problema.

Por se tratar de um pedido da comunidade, solicito atendimento urgente nesta indicação. **Fotos em anexo.**

Gabinete da Vereadora, Boa Vista/RR 14 de Outubro de 2015.

RECEBIDO NA SECRETÁRIA
DE APOIO LEGISLATIVO.
EM 14 / 10 / 15
ASSINATURA

ALINE REZENDE
Vereadora – PRTB

Providenciado Através Ofício
Nº 200 de 22 / 10 de 15

Câmara Municipal de Boa Vista
Palácio João Evangelista Pereira de Melo – Gabinete da Vereadora Aline Rezende (Vice Presidente)
Avenida Capitão Ene Garcêz, 1264 - São Francisco - CEP 69 301 160 - Tel.: (95) **3621-2872** - www.cmbv.org.br - Boa Vista - Roraima
Email: **vereadoraalinerezende@gmail.com**