CÂMARA DE
FORTALEZA

CÂMARA MUNICIPAL DE FORTALEZA
GABINETE 26 - VEREADOR TONY BRITO

REQUERIMENTO Nº _____/2025 -6645/2025

Realizar envio de ofício de Expediente à Secretaria da Regional 11, e à Empresa de Transporte Urbano de Fortaleza (ETUFOR), solicitando providência em relação ao serviço de implementação do Programa Parada Segura, na Avenida I, nº 1310, situada no bairro Conjunto Ceará, em Fortaleza.

EXCELENTÍSSIMO SENHOR PRESIDENTE DA CÂMARA MUNICIPAL DE FORTALEZA.

O Vereador que ao final subscreve, no uso de suas atribuições legais e na forma regimental, vem respeitosamente a presença de Vossa Excelência, REQUERER, após ouvido o plenário da casa legislativa, o envio de ofício de expediente à Secretaria da Regional 11, e à Empresa de Transporte Urbano de Fortaleza (ETUFOR), solicitando providência em relação ao serviço de implementação do Programa Parada Segura, na Avenida I, nº 1310, situada no bairro Conjunto Ceará, em Fortaleza.

Indubitavelmente, a presente solicitação se faz necessária diante solicitação de uma demanda dos moradores da região, usuários do transporte público, que buscam maior segurança e conforto no momento do embarque e desembarque. A proposta é a instalação de uma estrutura equipada com videomonitoramento, Wi-Fi, entradas USB e um painel de LED que forneça, em tempo real, informações sobre o horário exato da chegada dos ônibus ao ponto.

Sem mais para o momento, antecipamos protestos de mais elevada estima e consideração, bem como, nos colocamos a inteira disposição para quaisquer esclarecimentos que se faça necessário.

DEPARTAMENTO LEGISLATIVO DA CÂMARA MUNICIPAL DE FORTALEZA, EM _____ DE _____ DE 2025.

Atenciosamente,

TONY BRITO
Vereador – PSD
Líder do Bloco PSD/DC

Rua Dr. Thompson Bulcão, 830
Luciano Cavalcante, Fortaleza/CE
(85) 3444-8300

@CamaraMunicipaldeFortaleza cmfor.ce.gov.br
TV Câmara Fortaleza 7.2 @cmforoficial
Fortaleza FM 90.7 /cmfor

Assinado por FRANCISCO ANTONIO BRITO MONÇÃO em 17 de julho de 2025 às 07:09
Para acessar o documento assinado digitalmente, clique na URL abaixo:
https://cmfor360.fortaleza.ce.leg.br/documento/175275823214 2_a8fd479a-fe6b-43e2-8275-f95e97c2df95

Anexo 1



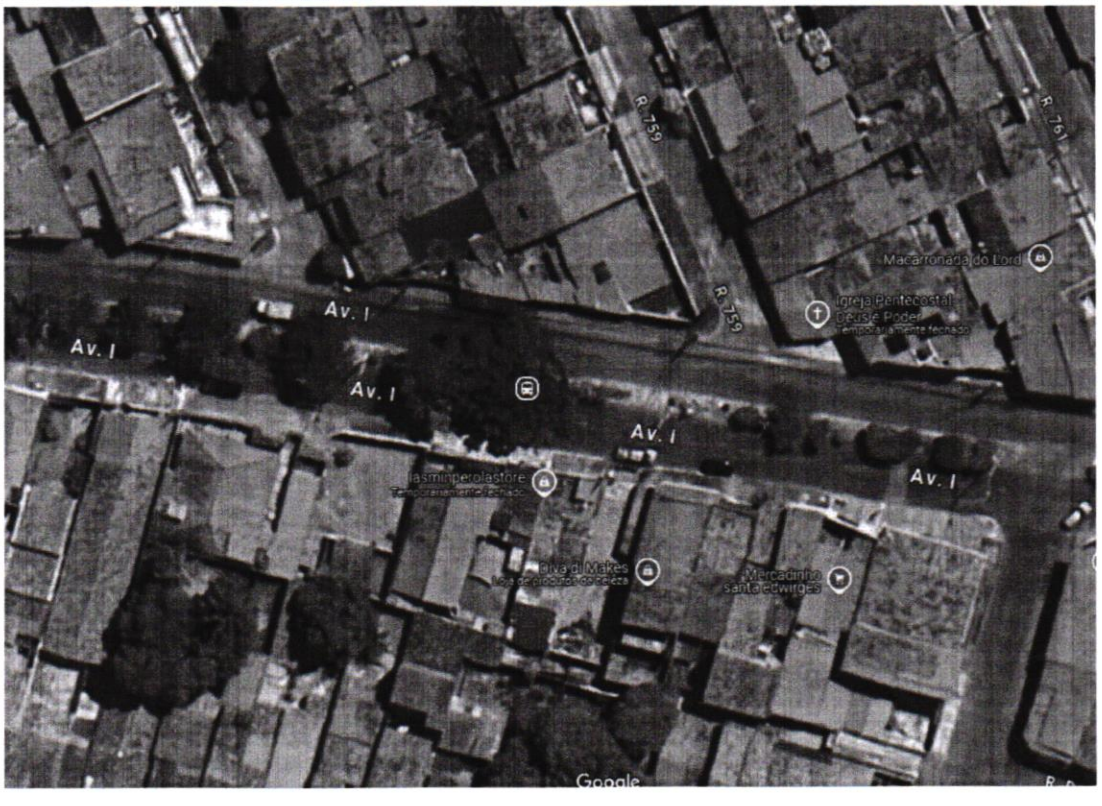

Assinado por FRANCISCO ANTONIO BRITO MONÇÃO em 17 de julho de 2025 às 07:09
Para acessar o documento assinado digitalmente, clique na URL abaixo:
https://cmfor360.fortaleza.ce.leg.br/documento/1752758232142_a8fd479a-fe6b-43e2-8275-f95e97c2df95

Assinaturas Digitais

Documento registrado em 17 de julho de 2025 às 10:09

Para conferir o documento assinado digitalmente, acesse o endereço eletrônico abaixo:

https://cmfor360.fortaleza.ce.leg.br/documento/1752758232142_a8fd479a-fe6b-43e2-8275-f95e97c2df95

Documento assinado por

FRANCISCO ANTONIO BRITO MONÇÃO

Requerimento

Nº do Protocolo: 2025071017000495

Nº SAPL: 6645/2025

Registrado por ASS VEREADOR TONY BRITO em 17 de julho de 2025 às 07:09

Para conferir o documento assinado digitalmente, acesse o endereço eletrônico abaixo:

https://cmfor360.fortaleza.ce.leg.br/documento/1752758232142_a8fd479a-fe6b-43e2-8275-f95e97c2df95

Autores:

FRANCISCO ANTONIO BRITO MONÇÃO

CÂMARA DE FORTALEZA

RECIBO DE MATÉRIA

Sistema de Recibo de Matéria

Protocolo Nº: 2025071017000495

Número SAPL: 6645/2025

Tipo de Matéria: Requerimento

Ementa: Realizar envio de ofício de Expediente à Secretaria da Regional 11, e à Empresa de Transporte Urbano de Fortaleza (ETUFOR), solicitando providência em relação ao serviço de implementação do Programa Parada Segura, na Avenida I, nº 1310, situada no bairro Conjunto Ceará, em Fortaleza.

Data Hora 17/07/2025 - 10:17

Registrado por: ASS VEREADOR TONY BRITO

Protocolado por: FRANCISCO ANTONIO BRITO MONÇÃO

Autores da Matéria:

FRANCISCO ANTONIO BRITO MONÇÃO

Emitido em 17/07/2025 - Sistema de Recibo de Matéria