Requerimento nº ____ / 2025

O Vereador **JOSÉ SOARES CORREIA** no uso das atribuições que lhe são conferidas pelo Regimento Interno desta Casa, SOLICITAR ao Exmo. Sr. Prefeito **Hélio Lima Aragão Filho**, extensivo a secretaria competente, que sejam envidados esforços no sentido de construir uma Praça inclusiva para prática esportiva e de lazer direcionada a pessoas com Transtorno do Espectro Autista (TEA), em terreno público localizado ao lado do antigo Hospital de Campanha, entre as ruas: Ana Clara Ferreira, José Monteiro Filho, Mabel Arruda Aragão e Alcindo Bezerra Aragão, Lot. Maria Vieira I.

Justificativa

A inclusão das pessoas com TEA em atividades de lazer e esportivas é importante para o desenvolvimento físico, cognitivo e social. Estudos indicam que a prática de atividades físicas e esportivas pode contribuir para a melhoria da coordenação motora, do equilíbrio, da força muscular e da autoestima, a participação em atividades de lazer em espaços inclusivos pode favorecer a socialização e a integração na comunidade.

Este pedido propõe, assim, a adoção de medidas que garantam a acessibilidade física e sensorial, portanto, a inclusão das pessoas autistas nos mais diversos espaços de socialização, recreação e lazer é muito importante para o desenvolvimento e integração das mesmas, além de ser um direito fundamental. Aproveitar momentos de diversão e lazer são as melhores formas de inclusão da criança autista, pois proporciona a integração com as outras, além do desenvolvimento de habilidades importantes durante a infância.

Sala das Sessões, 21 de janeiro de 2025

JOSE SOARES CORREIA:68147848404

Assinado de forma digital por JOSE SOARES CORREIA:68147848404
Dados: 2025.01.21 09:22:29 -03'00'

José Soares Correia
(Irmão Soares)
- Vereador –


Restaurantes
Hotéis
Coisas legais para fa...
Museus
Transporte pú
R. José Monteiro Filho
R. Ana Clara Ferreira
R. Ana Clara Ferreira
Italian sleep wear
R. Alcindo Bezerra Aragão
R. Mabel Arruda Aragão
Google

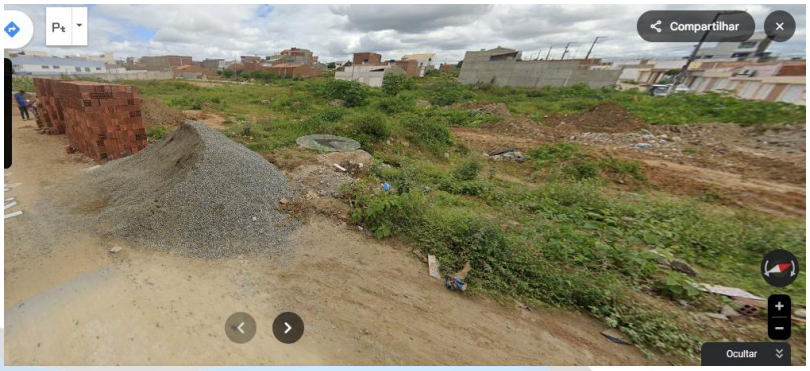
Compartilhar
Ocultar

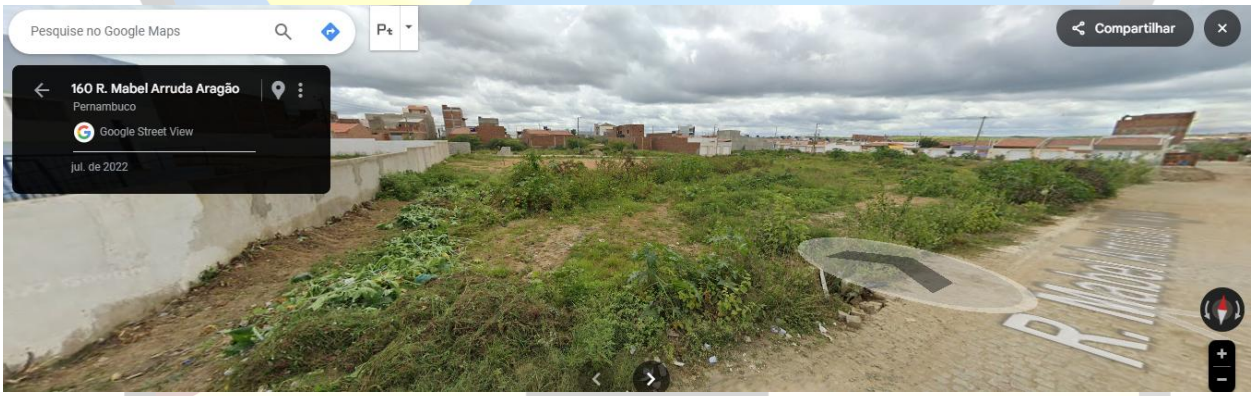
Pesquise no Google Maps
160 R. Mabel Arruda Aragão
Pernambuco
Google Street View
jul. de 2022
Compartilhar


Pesquise no Google Maps
160 R. Mabel Arruda Aragão
Pernambuco
Google Street View
jul. de 2022
CAPS-AD3
HOSPITAL DE CAMPANHA
Compartilhar