INDICAÇÃO Nº 1025/2024

Indica ao Prefeito Municipal a pavimentação de ruas no bairro Náutica, conforme especifica.

O Vereador que esta subscreve, no uso de suas atribuições legais e regimentais,

INDICA ao Excelentíssimo Senhor Prefeito Municipal de Foz do Iguaçu, que se digne

DETERMINAR à Secretaria competente estudo que viabilize a pavimentação das seguintes ruas no bairro Náutica, próximo à prainha de Três Lagoas:

- Júlio de Sá Bierrembach;
- Josinete Holler Alves dos Santos;
- José Luiz Marques dos Santos;
- Ladislau Boiarski;
- Omar Tosi Junior;
- Sunao Yamashita;
- Sérgio Fávero Haus;
- Maria Dolores Pires;
- Washington Pereira Lacerda.

J U S T I F I C A T I V A

O pedido vem da população que utiliza essas vias e que para chegarem até suas residências enfrentam uma via com muitos buracos nos calçamentos, algumas em estrada de terra e poucas condições de uso.

Sala das Sessões, 25 de outubro de 2024.

Edivaldo Alcântara
Vereador

Assinado por 1 pessoa: EDIVALDO ALCÂNTARA
Para verificar a validade das assinaturas, acesse https://fozdoiguacu.1doc.com.br/verificacao/69E8-527F-D824-6754 e informe o código 69E8-527F-D824-6754

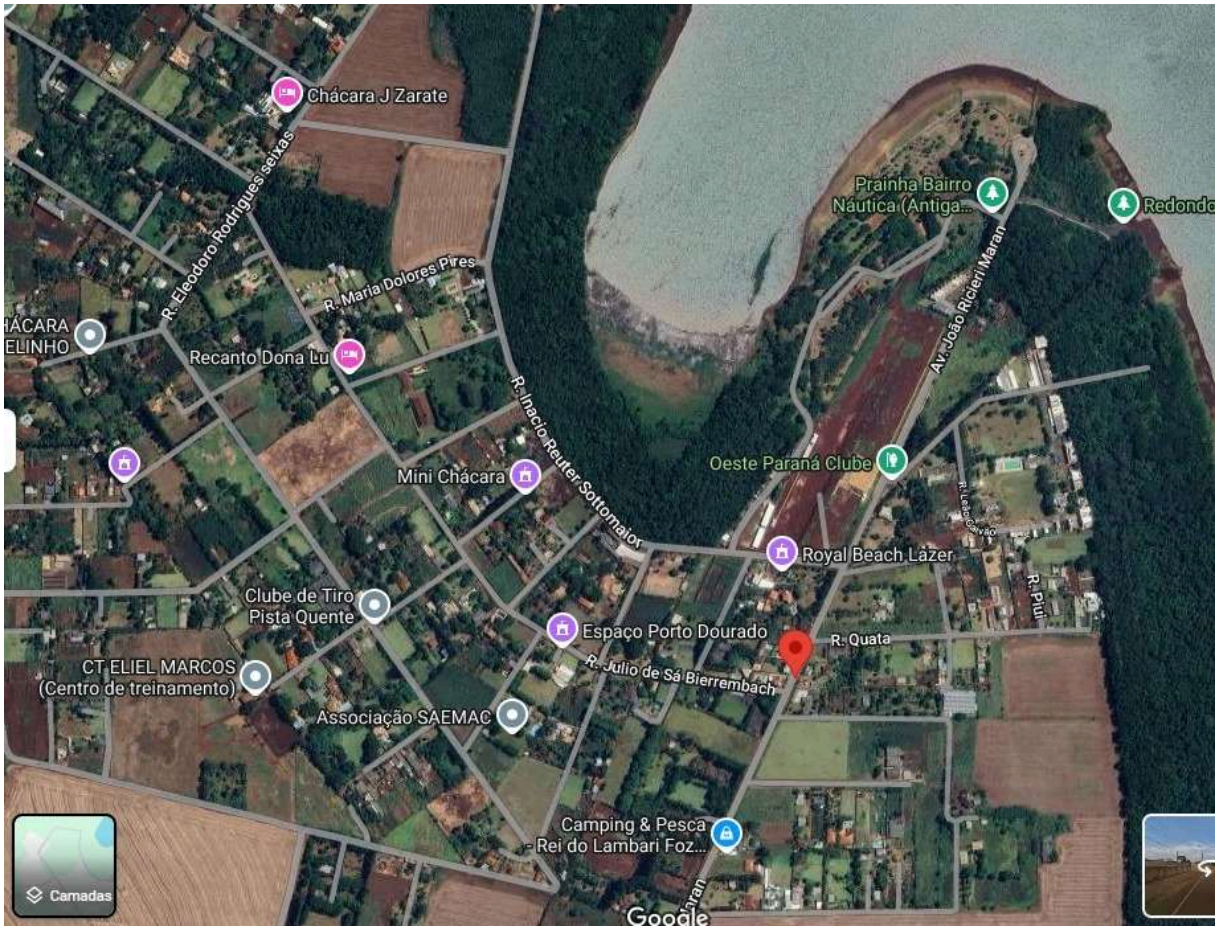

Assinado por 1 pessoa: EDIVALDO ALCÂNTARA
Para verificar a validade das assinaturas, acesse https://fozdoiguacu.1doc.com.br/verificacao/69E8-527F-D824-6754 e informe o código 69E8-527F-D824-6754

VERIFICAÇÃO DAS ASSINATURAS

Código para verificação: 69E8-527F-D824-6754

Este documento foi assinado digitalmente pelos seguintes signatários nas datas indicadas:

EDIVALDO ALCÂNTARA (CPF 019.XXX.XXX-22) em 29/10/2024 09:21:14 (GMT-03:00)
Papel: Parte
Emitido por: Sub-Autoridade Certificadora 1Doc (Assinatura 1Doc)

Para verificar a validade das assinaturas, acesse a Central de Verificação por meio do link:

https://fozdoiguacu.1doc.com.br/verificacao/69E8-527F-D824-6754