PREFEITURA MUNICIPAL DE CONGONHAS

CIDADE DOS PROFETAS

Ofício n.º PMC/SEGOV/170/2024

Congonhas, 22 de abril de 2024.

Exmo. Sr.

Igor Jonas Souza Costa,

Presidente da Câmara Municipal de Congonhas/MG.

Câmara Municipal de Congonhas
PROTOCOLO GERAL 1560/2024
Data: 23/04/2024 - Horário: 12:28
Legislativo

Prezado Senhor,

Encaminhamos a V. Exa. as CIs abaixo relacionadas, por meio da qual as Secretarias competentes prestam informações em atendimento aos ofícios e indicações apresentadas pelos Nobres Vereadores.

- CI/PMC/SEMAD/DGAM/LIMPEZA URBANA N.º 066/2024
- CI/PMC/SEMAD/DGAM/LIMPEZA URBANA N.º 060/2024
- CI/PMC/SEMOBI/SERVIÇOS PÚBLICOS/070/2024
- CI/PMC/SEMOBI/SERVIÇOS PÚBLICOS/069/2024
- CI/PMC/SEMAD/DGAM/LIMPEZA URBANA/068/2024
- CI/PMC/SEMAD/087/2024
- CI/PMC/SEMAD/DGAM/LIMPEZA URBANA/049/2024
- CI/PMC/SEMAD/DGAM/LIMPEZA URBANA 046/2024 -

Na oportunidade, reiteramos a V.Exa. e demais pares, nossas respeitosas saudações.

Atenciosamente,

Cleber de Faria Silva
Secretário Municipal de Governo

ACGM

COMUNICAÇÃO INTERNA

CI/PMC/SEMAD/DGAM/LIMPEZA URBANA Nº046/2024

De: Secretaria de Meio Ambiente e Desenvolvimento Rural- SEMAD
Para: Secretaria Municipal de Governo
Data: 18/03/2024

Prezado Sr.ª,

Em resposta ao ofício 071/CMC/GAP/24 esclarecemos que o trabalho de capina em toda extensão da rua Noemi Ferreira Lobo, bairro Basílica foi realizado no dia 4 de março de 2024.

Jéssica Cristina Chaves Ramalho
Gerente de Área – Limpeza Urbana

Gabriel Santos Westphal
Diretor de Área – Limpeza Urbana

Ana Gabriela Dutra Carvalho
Secretária de Meio Ambiente e Desenvolvimento Rural


21 de mar de 2021 - 13:30:10
Rua Ademar Ferreira Lobo
Congonhas
Minas Gerais

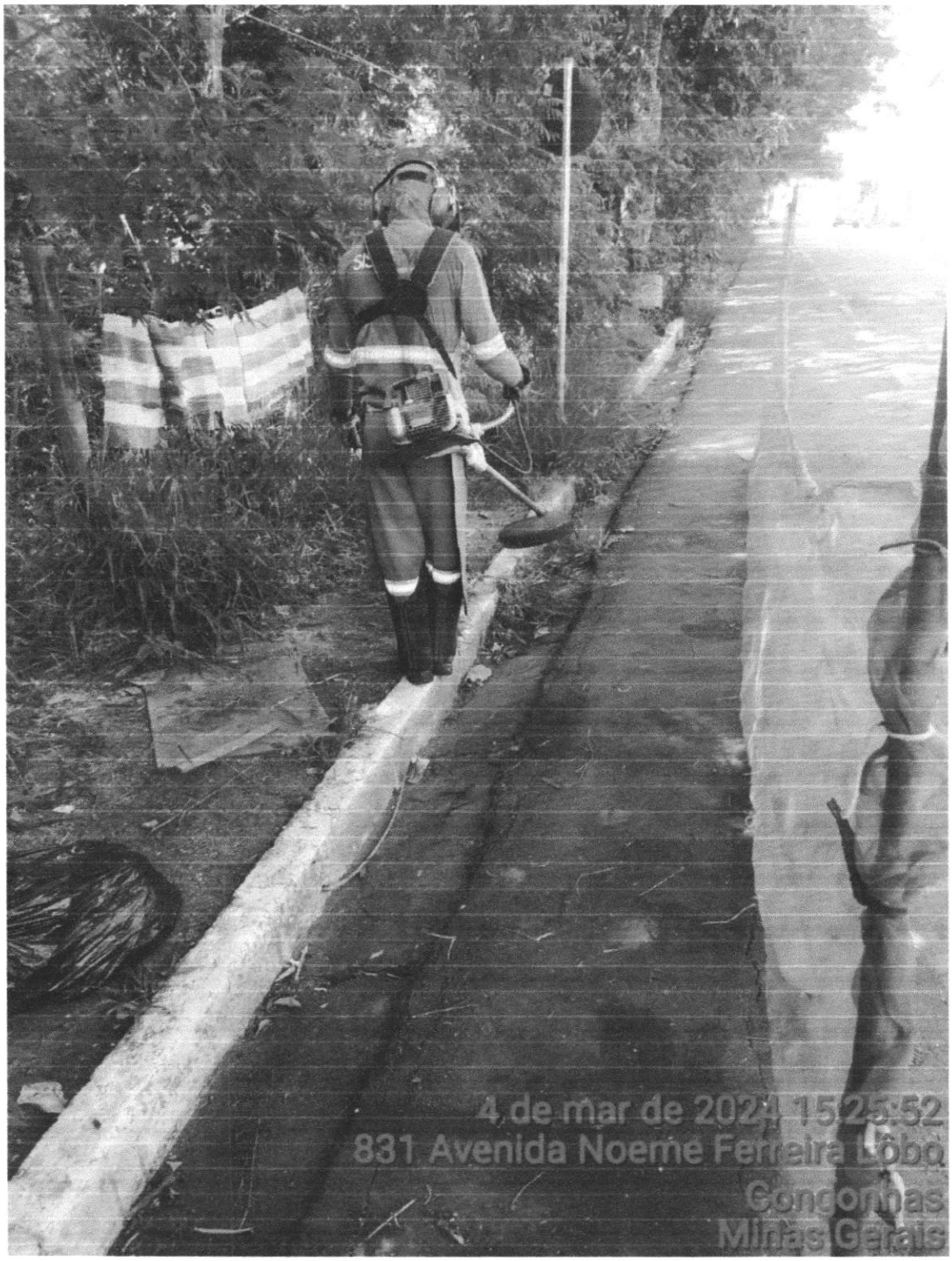
4 de mar de 2024 15:25:52
831 Avenida Noeme Ferreira Lôbo
Congonhas
Minas Gerais

recebido 20/02/24

Congonhas

CÂMARA MUNICIPAL DE CONGONHAS

Casa do Legislativo Vereador Ênio da Gama

Congonhas, 15 de fevereiro de 2024.

Ofício n° 71 /CMC/GAP/24

Exma. Sra.
Ana Gabriela Dutra
Secretária de Meio Ambiente

Assunto: Capina

Prezada Sra.

O Vereador que este subscreve, vem solicitar de V.Sª., que seja feita a capina em toda extensão da Avenida Noemi Ferreira Lobo, bairro Basílica

Justificativa:

Tal pedido faz-se necessário devido as reclamações dos moradores, pois o mato está muito alto, dificultando o trânsito de pedestres no local, tendo em vista que o passeio onde não contém pavimentação em concreto fica completamente tomado pela vegetação. Segue foto anexa.

Cordialmente,

Averaldo Pereira da Silva (Pica Pau)
Vereador

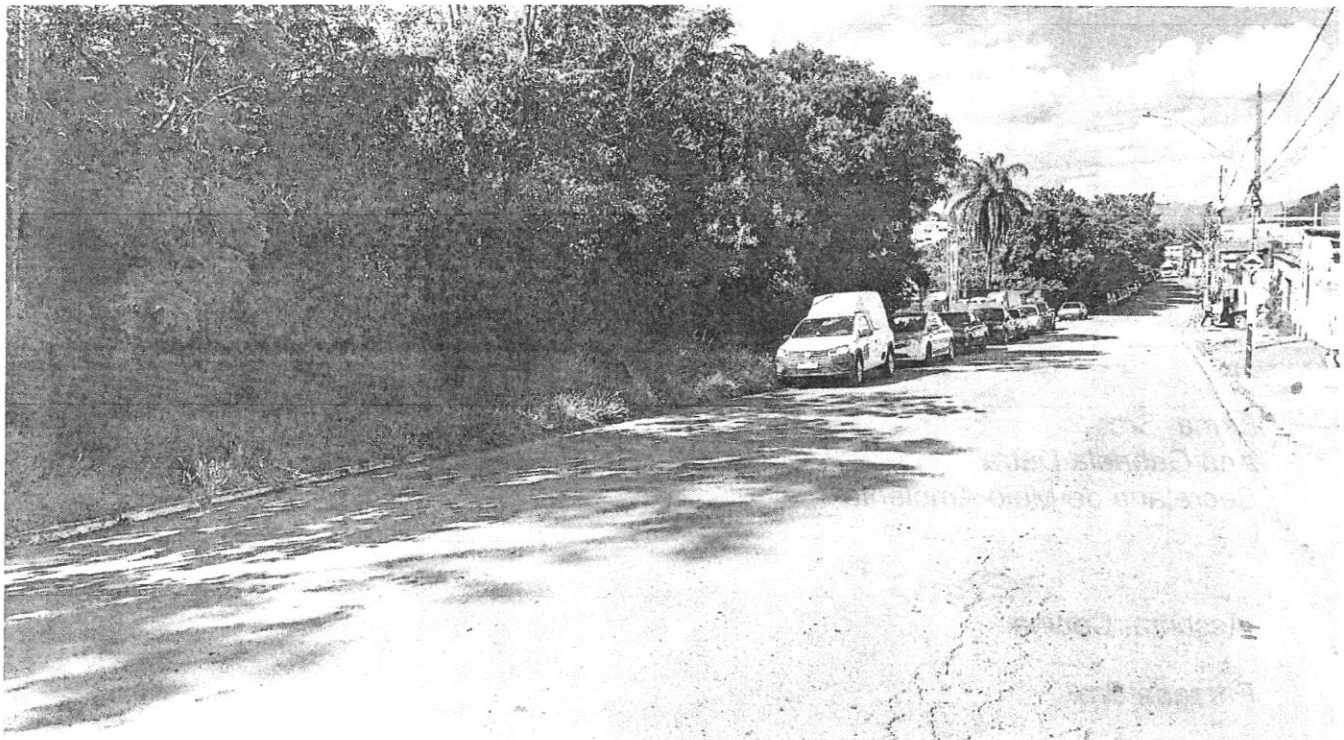

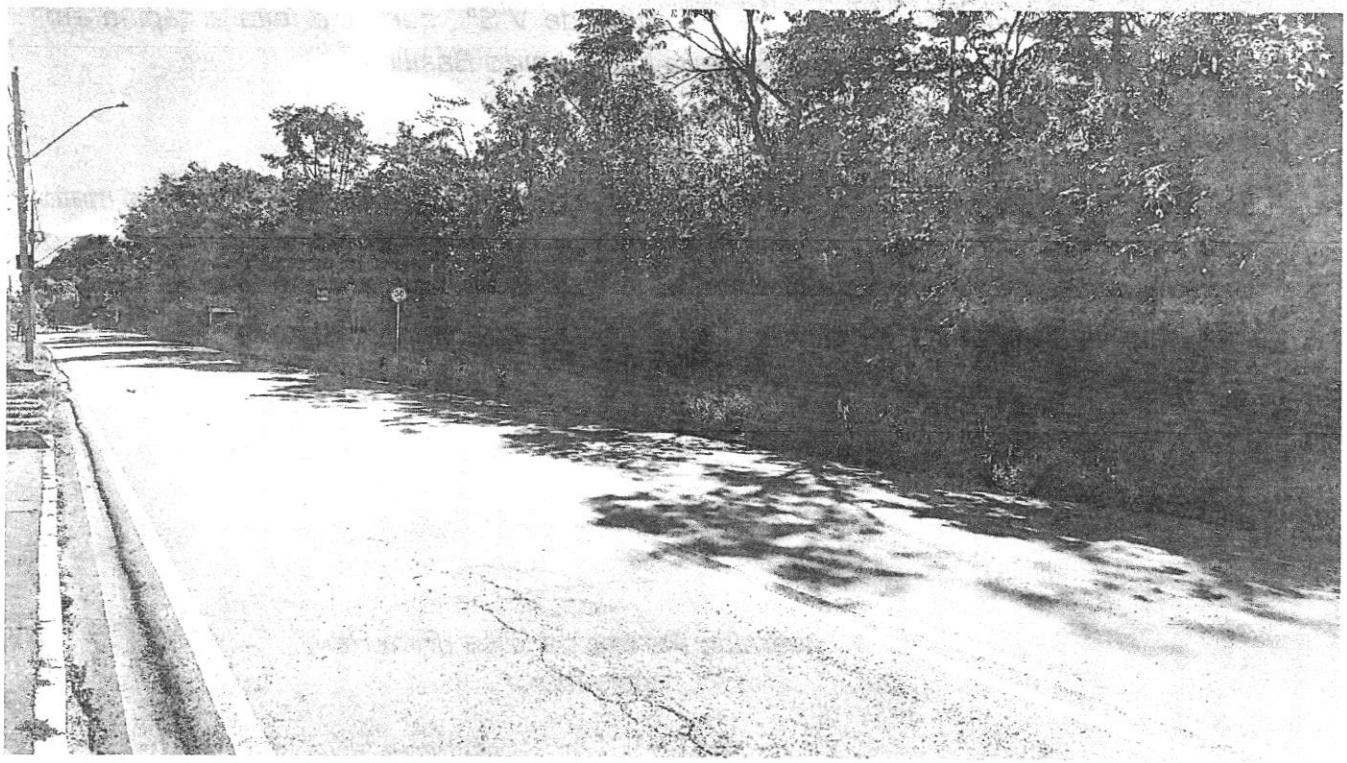

Câmara Municipal de Congonhas
Rua Dr. Pacífico Homem Júnior, 82, Centro, **Congonhas/MG** – Telefone: (31) 3731-1840 – E-mail: camara@congonhas.mg.leg.br
www. **congonhas**.mg.**leg**.br

COMUNICAÇÃO INTERNA

CI/PMC/SEMAD/DGAM/LIMPEZA URBANA Nº049/2024

De: Secretaria de Meio Ambiente e Desenvolvimento Rural- SEMAD
Para: Secretaria Municipal de Governo
Data: 20/03/2024

Prezado Sr.ª,

Em resposta ao ofício 011/CMC/GAP/24 esclarecemos que o trabalho de capina no bairro Pires foi realizado nos dias 20 de fevereiro a 12 de março de 2024.

Jéssica Cristina Chaves Ramalho
Gerente de Área – Limpeza Urbana

Gabriel Santos Westphal
Diretor de Área – Limpeza Urbana

Ana Gabriela Dutra Carvalho
Secretária de Meio Ambiente e Desenvolvimento Rural

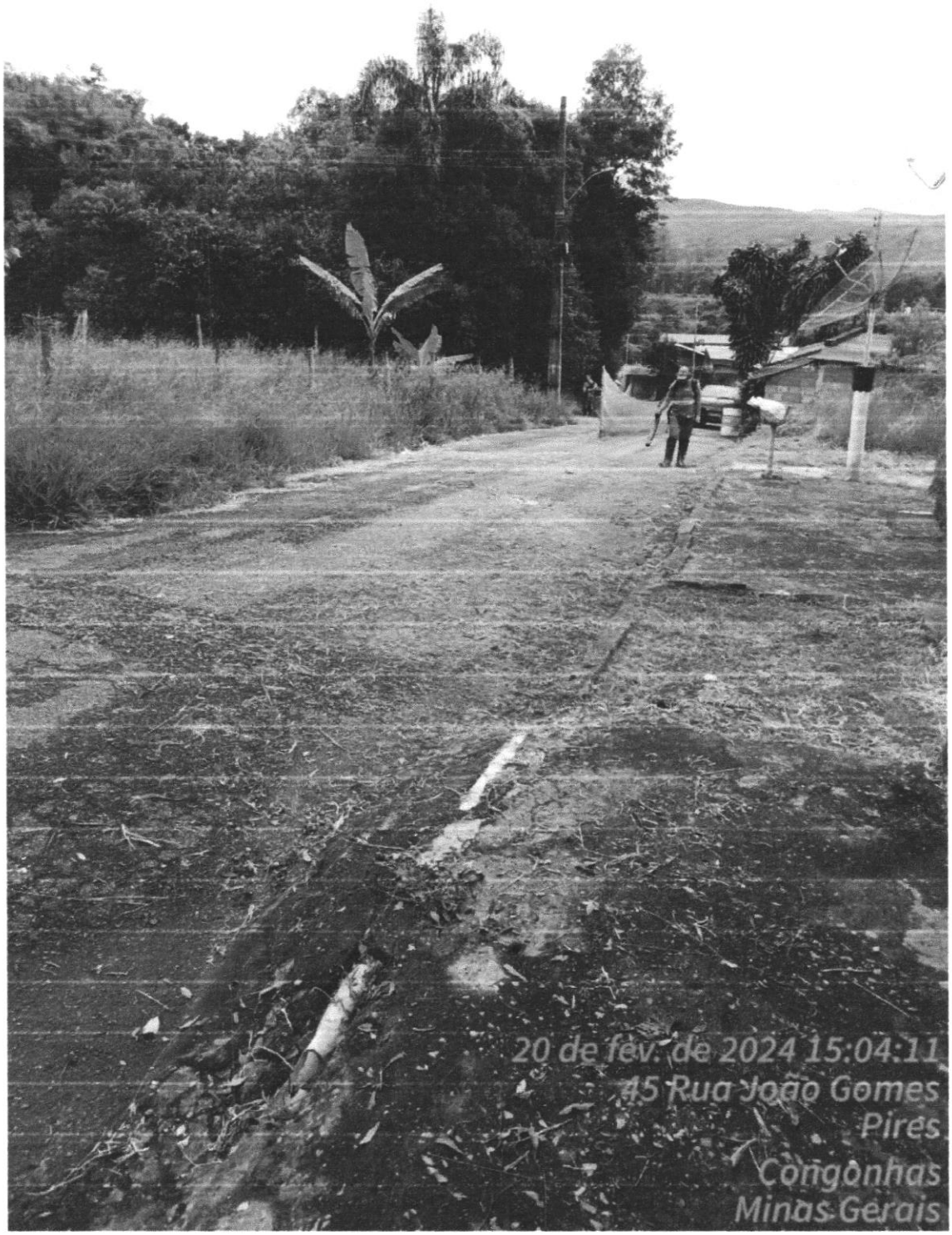
20 de fev. de 2024 15:04:11
45 Rua João Gomes
Pires
Congonhas
Minas Gerais

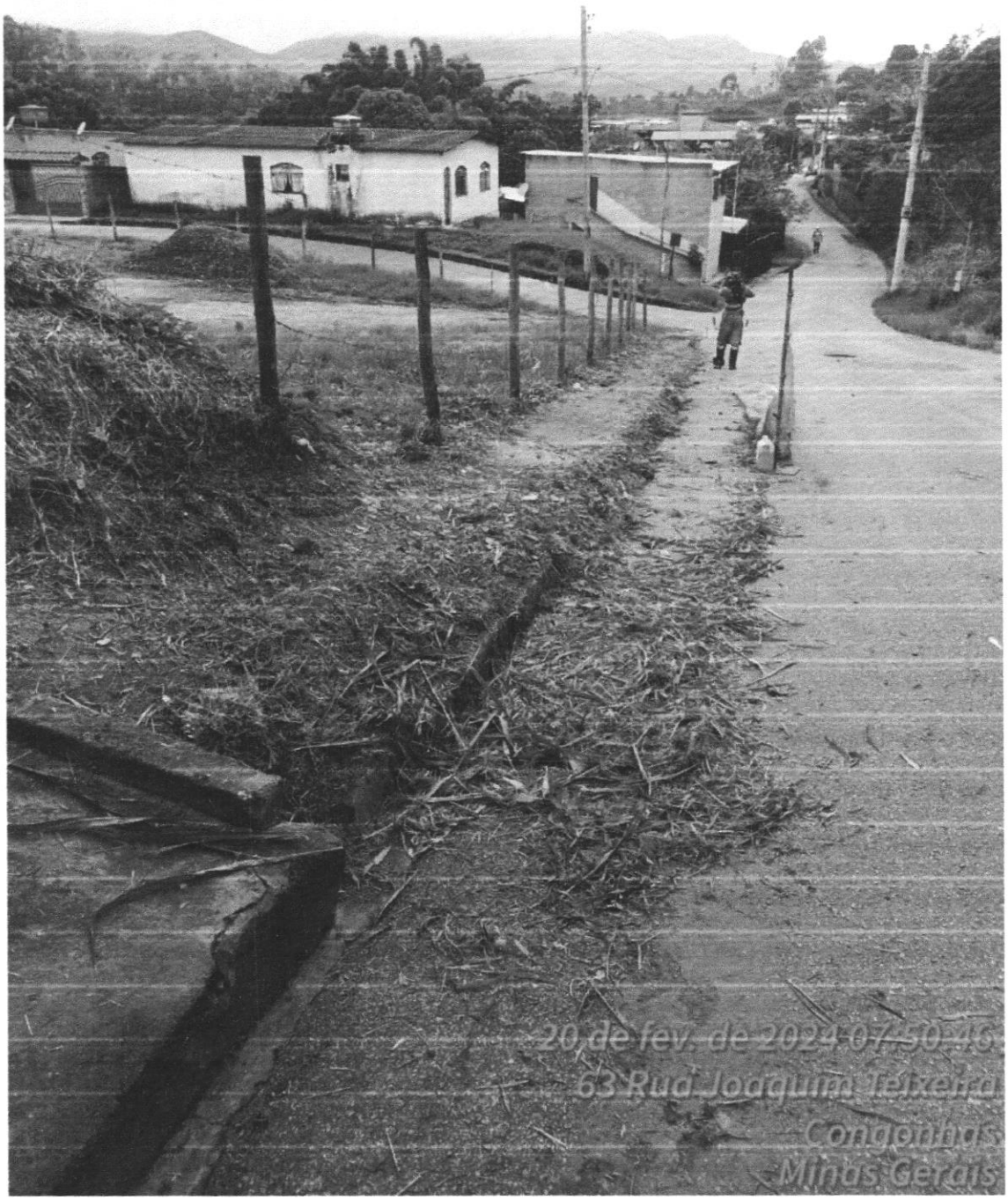
20 de fev. de 2024 07:50:48
63 Rua Joaquim Teixeira
Congonhas
Minas Gerais

Congonhas CÂMARA MUNICIPAL

Casa do Legislativo Vereador Ênio da Gama

Ofício n°011 / CMC/GAP/24

Congonhas, 04 de janeiro de 2024.

Exma. Sra.
Ana Gabriela Dutra
Secretária de Meio Ambiente

Assunto: Capina

Prezada Sra.

O Vereador que este subscreve, vem solicitar de V.S.ª que seja feita capina no terreno entre as ruas Cecília Vitor e Avelino Gonçalves, bairro Pires.

Justificativa:

Tal pedido faz-se necessário devido as reclamações dos moradores, pois o mato está muito alto, gerando procriação de animais peçonhentos. Segue foto anexa.

Cordialmente,

Averaldo Pereira da Silva (Pica-Pau)
Vereador

Raislayne Sabará
Raislayne Fausta Silva Sabará
Assessor IV
Mat. 20145336 05/01/2024

Casa do Legislativo Vereador Ênio da Gama



Comunicação Interna: **PMC/SEMAD Nº 087/2024**

Assunto: **Informação/ Presta**
Origem: **Secretaria Municipal de Meio Ambiente e Desenvolvimento Rural - SEMAD**
Ao: **Cleber de Faria Silva - SEGOV**

Data: **15 de março de 2024**

Prezado,

A Secretaria Municipal de Meio Ambiente e Desenvolvimento Rural vem, por meio deste responder à Indicação n°64/2024. Informamos que o local solicitado, Sítio Bela Vista, será contemplado brevemente com as instalações dos biodigestores, uma vez que a empresa terceirizada contratada está no mês de março atuando no Bairro Mineirinha e, logo após, seguirá para as localidades adjacentes.

À disposição para outras informações que necessárias.

Atenciosamente,

Ana Gabriela Dutra Carvalho
Secretária Municipal de Meio Ambiente e Desenvolvimento Rural
Prefeitura Municipal de Congonhas

INDICAÇÃO 64 / 2024

Exmo. Sr.
Igor Jonas Souza Costa
Presidente da Mesa Diretora
Câmara Municipal de Congonhas

O Vereador que a presente subscreve em conformidade com as normas regimentais vigentes, ouvido o plenário vem indicar ao Executivo Municipal que encaminhe ao setor competente, solicitando a instalação de Biodigestores no Sítio Bela Vista.

Justificativa:

Tal pedido se faz necessário, em virtude dos benefícios e facilidades que os biodigestores proporcionam para a sociedade, pois trazem melhorias para a população, pois a matéria-prima está nas próprias casas e sem custo nenhum, além de ajudar na preservação da natureza. Basicamente não seria, mais necessário à limpeza das fossas. Segue foto anexa.

Plenário, 23 de fevereiro de 2024.

Averaldo Pereira da Silva (Pica-Pau)
Vereador

Câmara Municipal de Congonhas
PROTOCOLO GERAL 549/2024
Data: 23/02/2024 - Horário: 13:18
Legislativo

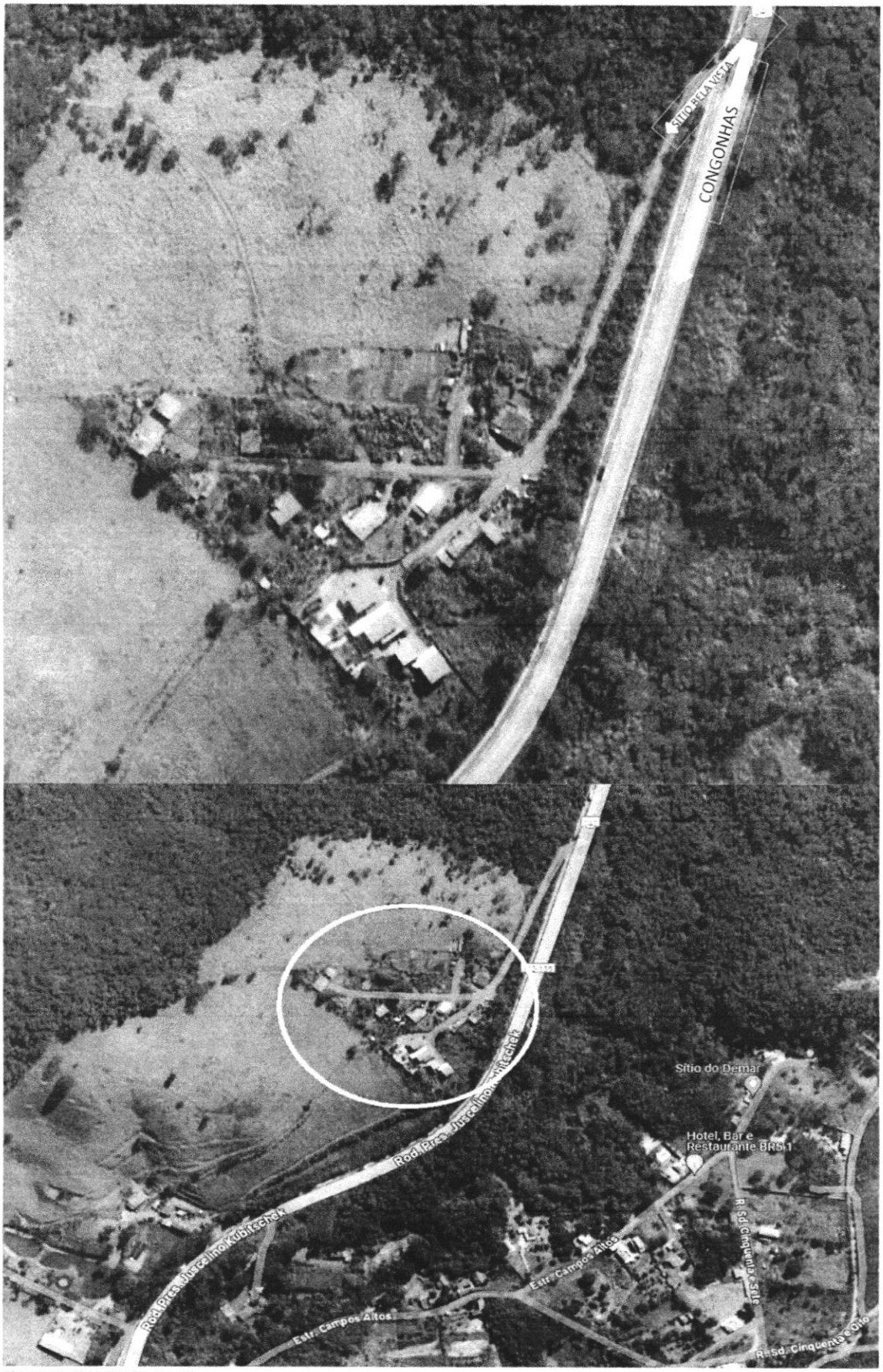

Câmara Municipal de Congonhas
Rua Dr. Pacífico Homem Júnior, 82, Centro, **Congonhas/MG** – Telefone: (31) 3731-1840 – E-mail: camara@congonhas.mg.leg.br
www. **congonhas**.mg.**leg**.br

COMUNICAÇÃO INTERNA

CI/PMC/SEMAD/DGAM/LIMPEZA URBANA Nº068/2024

De: Secretaria de Meio Ambiente e Desenvolvimento Rural- SEMAD
Para: Secretaria Municipal de Governo
Data: 17/04/2024

Prezado Sr.ª,

Em resposta ao ofício 076/CMC/GAP/24 esclarecemos que o trabalho de capina no Alto do Cruzeiro foi realizado nos dias 27 de março a 01 de abril de 2024.

Jéssica Cristina Chaves Ramalho
Gerente de Área – Limpeza Urbana

Gabriel Santos Westphal
Diretor de Área – Limpeza Urbana

Ana Gabriela Dutra Carvalho
Secretária de Meio Ambiente e Desenvolvimento Rural

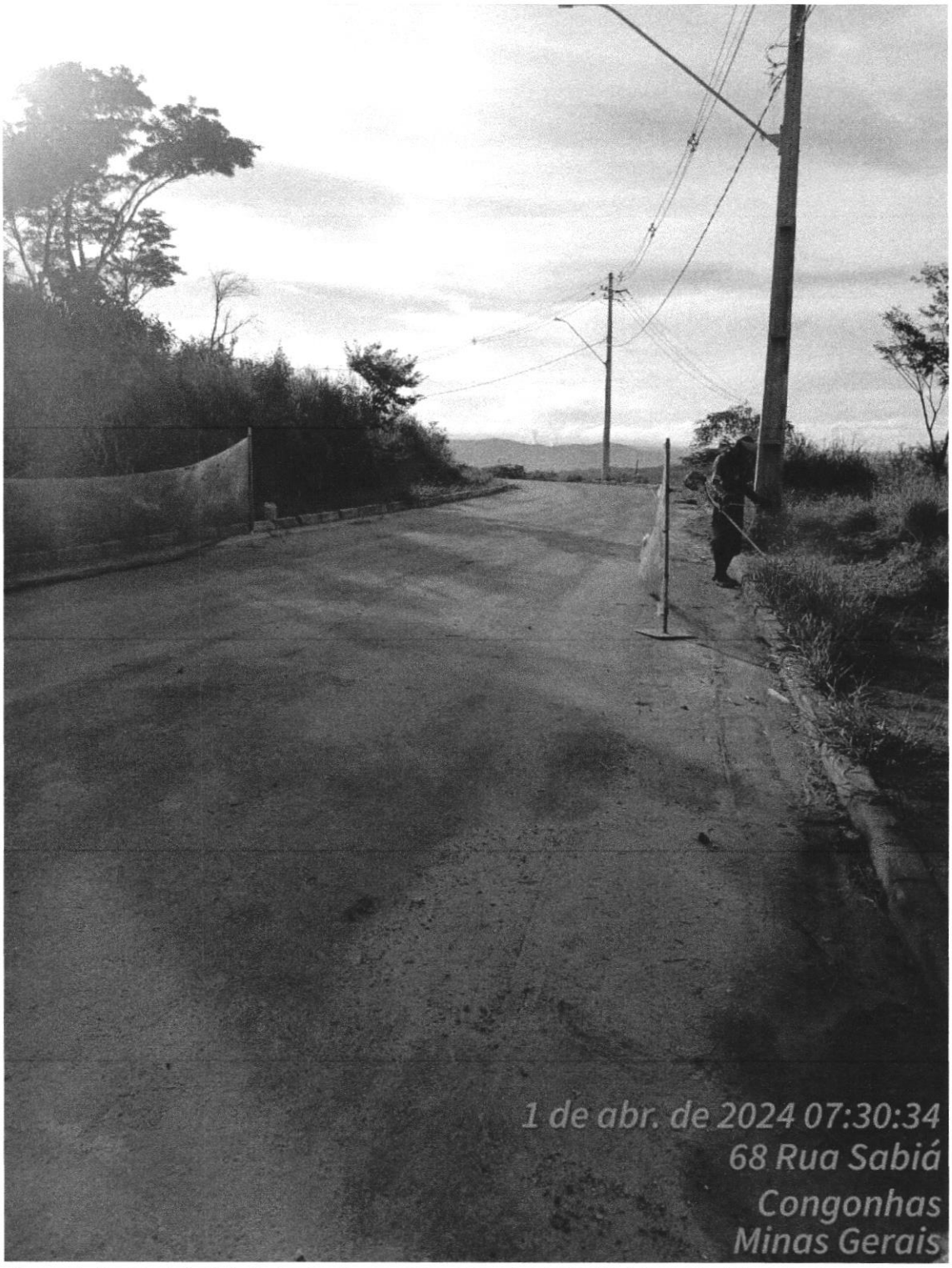
1 de abr. de 2024 07:30:34
68 Rua Sabiá
Congonhas
Minas Gerais

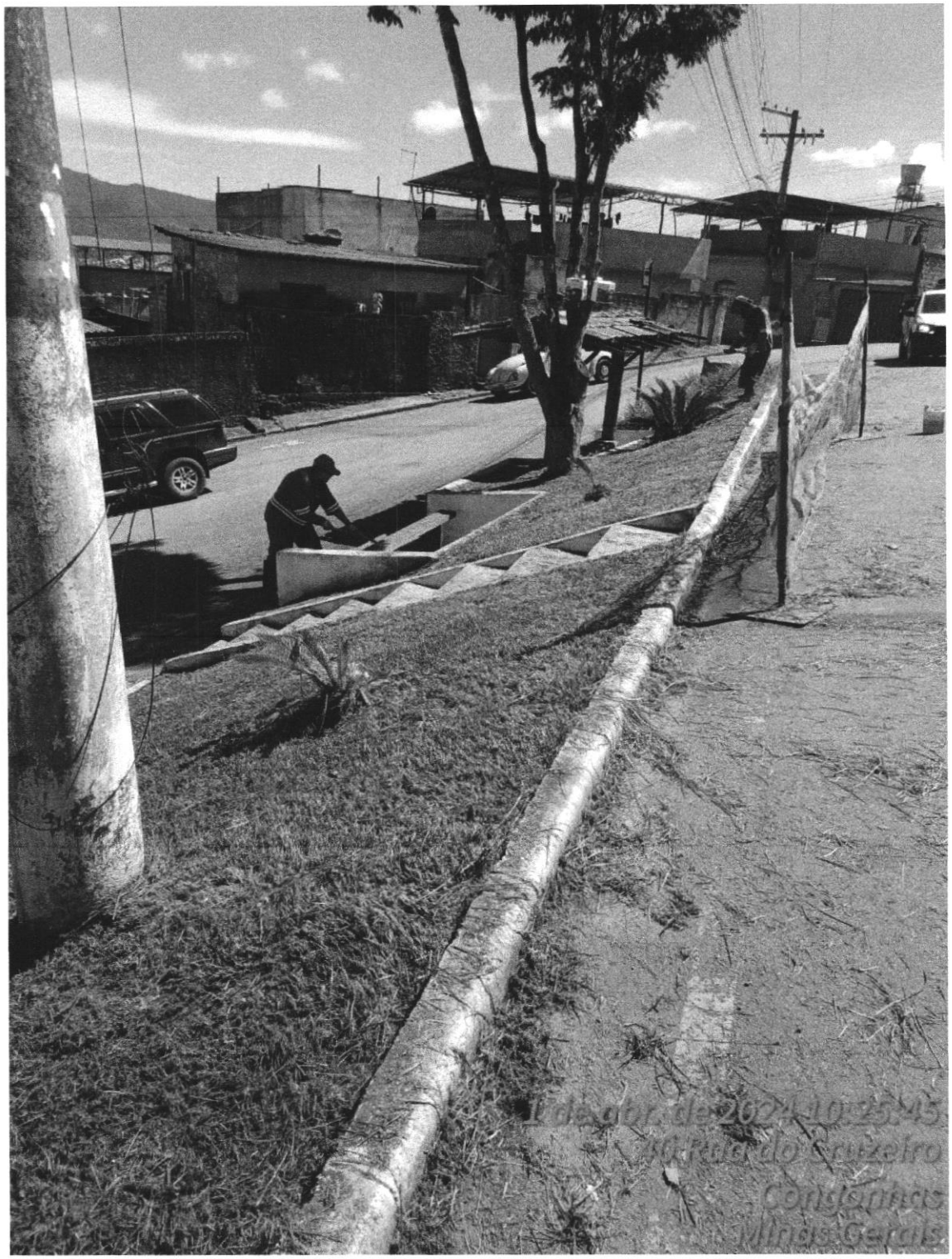

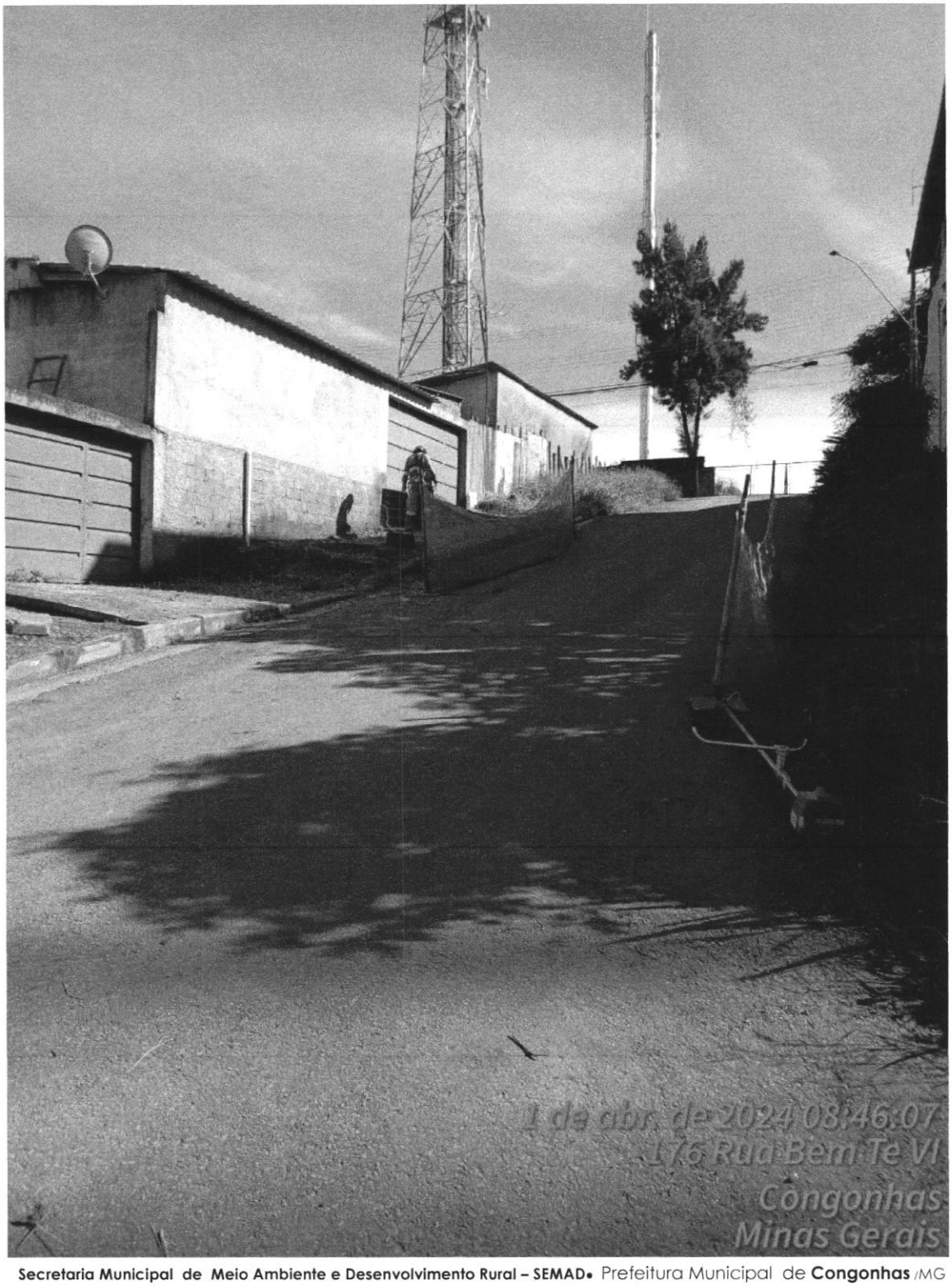
1 de abr. de 2024 08:46:07
L76 Rua Bem Te Vi
Congonhas
Minas Gerais

Congonhas, 20 de fevereiro de 2024.

Ofício n° 26 /CMC/GAP/24

Exma. Sra.
Ana Gabriela Dutra
Secretária de Meio Ambiente

Assunto: Capina

Prezada Sra.

O Vereador que este subscreve, vem solicitar de V.Sª., que seja feita a capina em todo bairro Alto Cruzeiro.

Justificativa:

Tal pedido faz-se necessário devido as reclamações dos moradores, pois o mato está muito alto atrapalhando a visibilidade de motorista e o acesso dos pedestres, os moradores relatam o aumento significativo de mosquitos e animais peçonhentos.

Cordialmente,

Averaldo Pereira da Silva (Pica Pau)
Vereador



Câmara Municipal de Congonhas
Rua Dr. Pacífico Homem Júnior, 82, Centro, **Congonhas/MG** – Telefone: (31) 3731-1840 – E-mail: camara@congonhas.mg.leg.br
www. **congonhas**.mg.**leg**.br

Congonhas OBRAS

Saulo de Souza Queiroz
Secretário Municipal de Obras e Infraestrutura

COMUNICAÇÃO INTERNA

Nº. PMC/SEMOBI/SERVIÇOS PÚBLICOS/069/2024

De: Saulo de Souza Queiroz SEMOBI

Para: Cleber de Faria Silva SEGOV

Data: 17/02/2024

Prezado Senhor,

Em resposta a indicação Nº 841/2023, do Vereador Edonias Clementino de Almeida, informamos que já foi realizada a troca da lâmpada à Rua José Bento Pinheiro, 513 no dia 31 de janeiro de 2024.

Desde já agradecemos e nos colocamos a disposição para maiores esclarecimentos.

Atenciosamente,

Elder Vale Marques
Diretor de Área – Serviços Públicos

Roberto Francisco da Silva
Secretário Adjunto de Obras e Infraestrutura

Saulo de Souza Queiroz
Secretário de Obras e Infraestrutura

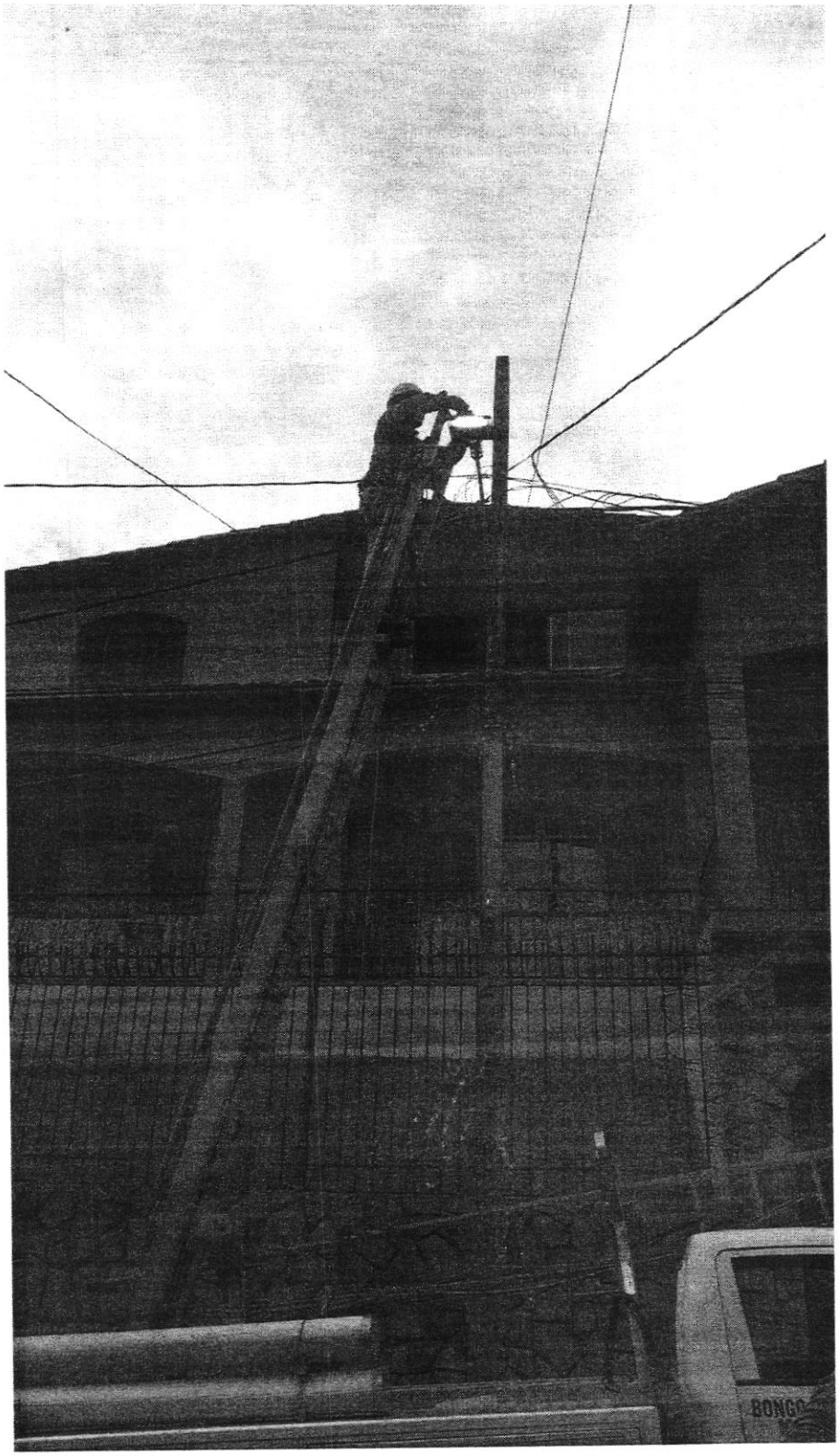

Rua José Bento Pinheiro, 513 – 1 Relé – 31/01/2024

Congonhas OBRAS

Saulo de Souza Queiroz
Secretário Municipal de Obras e Infraestrutura

COMUNICAÇÃO INTERNA

Nº. PMC/SEMOBI/SERVIÇOS PÚBLICOS/070/2024

De: Saulo de Souza Queiroz SEMOBI

Para: Cleber de Faria Silva SEGOV

Data: 17/02/2024

Prezado Senhor,

Em resposta a indicação Nº 08/2024, do Vereador Edonias Clementino de Almeida, informamos que já foi emitido a Ordem de Serviço para execução do projeto de extensão de rede, modificação de rede e instalação de postes com iluminaria no Bairro Alto Maranhão e complementar vias públicas do bairro sem extensão de rede e IP, incluindo a instalação de luminária no poste à Rua do Germano, próximo ao nº 966.

Ressaltamos que após a elaboração do projeto é necessário a aprovação da concessionária CEMIG para execução da obra.

Desde já agradecemos e nos colocamos a disposição para maiores esclarecimentos.

Desde já agradecemos e nos colocamos a disposição para maiores esclarecimentos.

Atenciosamente,

Elder Vale Marques
Diretor de Área – Serviços Públicos

Roberto Francisco da Silva
Secretário Adjunto de Obras e Infraestrutura

Saulo de Souza Queiroz
Secretário de Obras e Infraestrutura

Congonhas

CÂMARA MUNICIPAL

Casa do Legislativo Vereador Ênio da Gama

INDICAÇÃO CMC/Nº 8 /2024

Exmo. Sr.
Igor Souza Costa
Presidente da Câmara Municipal de Congonhas

Saulo de Souza Queiroz
Secretário Municipal de Obras e Infraestrutura
Prefeitura de Congonhas

O Vereador que o presente subscreve, em conformidade com as normas regimentais vigentes, ouvido o Plenário, apresenta a Vossa Excelência a presente indicação, no sentido de solicitar ao Executivo que seja feito a instalação de uma luminária no poste na Rua do Germânio, próximo ao n° 966, Bairro Alto Maranhão,Congonhas.

Justificativa

De acordo com relato dos moradores, a rua supracitada, se encontra em total escuridão, que acaba oferecendo risco e insegurança para vida dos moradores.

Congonhas, 25 de Janeiro de 2024.

Edonias Clementino de Almeida
Vereador (Galileu)

Câmara Municipal de Congonhas
PROTOCOLO GERAL 199/2024
Data: 25/01/2024 - Horário: 11:39
Legislativo

Congonhas OBRAS

Saulo de Souza Queiroz
Secretário Municipal de Obras e Infraestrutura

COMUNICAÇÃO INTERNA

Nº. PMC/SEMOBI/SERVIÇOS PÚBLICOS/069/2024

De: Saulo de Souza Queiroz SEMOBI

Para: Cleber de Faria Silva SEGOV

Data: 17/02/2024

Prezado Senhor,

Em resposta a indicação Nº 841/2023, do Vereador Edonias Clementino de Almeida, informamos que já foi realizada a troca da lâmpada à Rua José Bento Pinheiro, 513 no dia 31 de janeiro de 2024.

Desde já agradecemos e nos colocamos a disposição para maiores esclarecimentos.

Atenciosamente,

Elder Vale Marques
Diretor de Área – Serviços Públicos

Roberto Francisco da Silva
Secretário Adjunto de Obras e Infraestrutura

Saulo de Souza Queiroz
Secretário de Obras e Infraestrutura

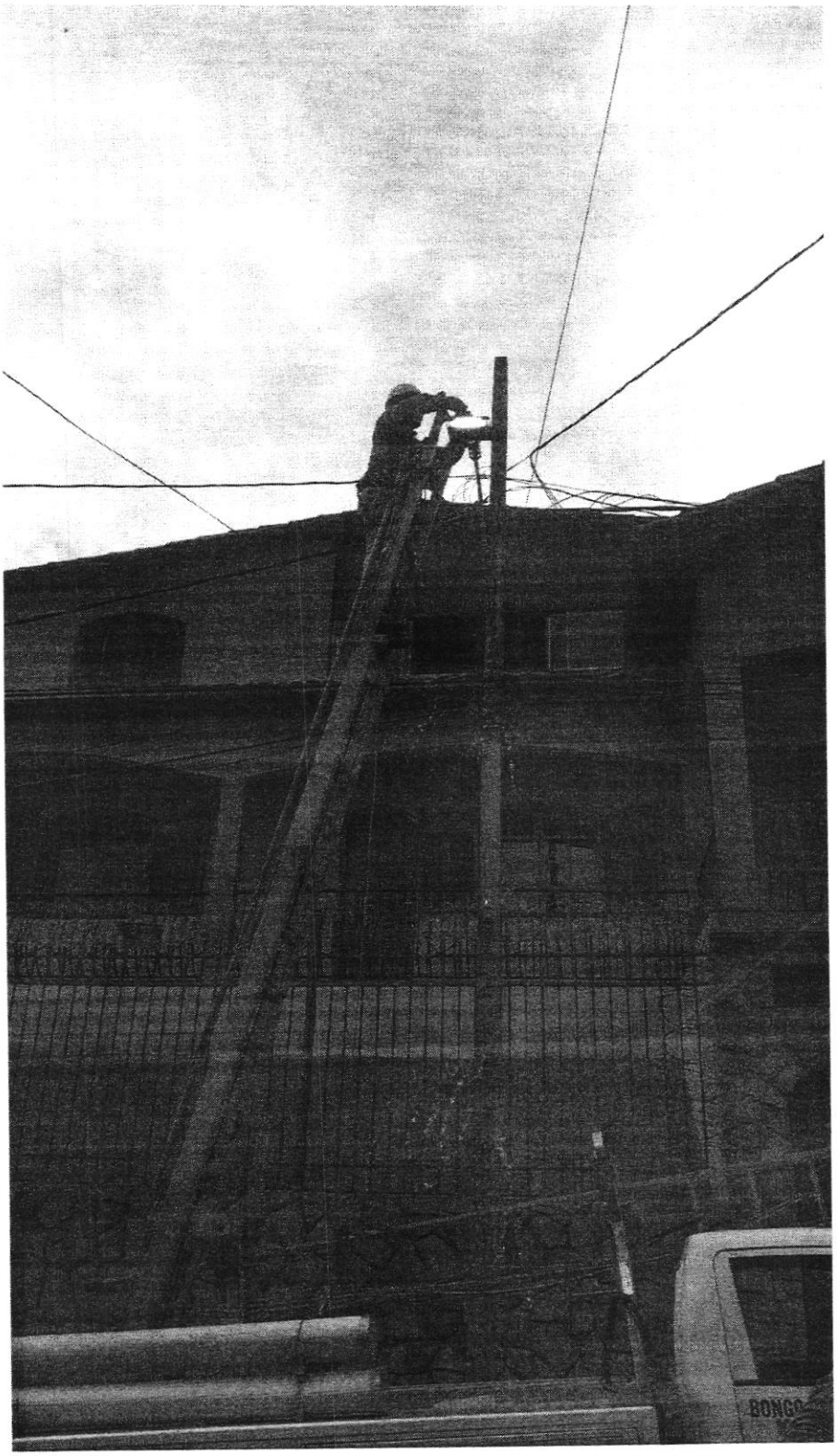

Rua José Bento Pinheiro, 513 – 1 Relé – 31/01/2024

COMUNICAÇÃO INTERNA

CI/PMC/SEMAD/DGAM/LIMPEZA URBANA Nº060/2024

De: Secretaria de Meio Ambiente e Desenvolvimento Rural- SEMAD
Para: Secretaria Municipal de Governo
CC: SEMOBI
Data: 09/04/2024

Prezado Sr.ª,

Em resposta ao ofício N.º03/CMC/GAP/24 esclarecemos que o trabalho de limpeza as margens do córrego na rua Agnaldo Marciel, no bairro Alvorada foi executado no dia 04 de abril de 2024.

Jéssica Cristina Chaves Ramalho
Gerente de Área – Limpeza Urbana

Gabriel Santos Westphal
Diretor de Área – Limpeza Urbana

Ana Gabriela Dutra Carvalho
Secretária de Meio Ambiente e Desenvolvimento Rural


de abr de 2024 09:02:49
245 Rua Das Rosas
Congonhas
Minas Gerais


4 de abr. de 2024 08:34:57
69 Rua Das Rosas
Congonhas
Minas Gerais


4 de abr de 2024 08:19:27
05 Rua Das Rosas
Congonhas
Minas Gerais

Casa do Legislativo Vereador Ênio da Gama

Congonhas, 02 de janeiro de 2024.

Ofício n° 03 /CMC/GAP/24

Exmo. Sr.
Saulo de Souza Queiroz
Secretário de Obras

Assunto: Limpeza de córrego.

Roberto Francisco da Silva
Secretário Adjunto de Obras

Prezado Sr.

O Vereador que este subscreve, vem solicitar de V.Sª. que seja feita a limpeza no córrego na rua Agnaldo Marciel próximo ao nº 09, Alvorada.

Justificativa:

Tal pedido se faz necessário, através de solicitação dos moradores, tendo em vista que o trecho do córrego encontra-se parcialmente obstruído com grande quantidade de mato e entulhos, o que tem propiciado a proliferação de animais peçonhentos, expondo a saúde dos moradores ao risco de contraírem doenças, bem como ao terrível mau cheiro que se espalha por toda a região. Foto anexa.

Solicitação colhida através do Gabinete Itinerante.

Averaldo Pereira da Silva (Pica-Pau)
Vereador

José Lino Barbosa
May 46891 2024

COMUNICAÇÃO INTERNA

CI/PMC/SEMAD/DGAM/LIMPEZA URBANA Nº066/2024

De: Secretaria de Meio Ambiente e Desenvolvimento Rural- SEMAD
Para: Secretaria Municipal de Governo
CC: SEMOBI
Data: 12/04/2024

Prezado Sr.ª,

Em resposta ao ofício N.º095/CMC/GAP/24 informamos que a diretoria de gestão de resíduos não possui contrato com objeto que contemplem equipamentos para retirada do entulho, encaminhamos para a SEMOBI, que segue em anexo, para a realização das devidas providências.

Jéssica Cristina Chaves Ramalho
Gerente de Área – Limpeza Urbana

Gabriel Santos Westphal
Diretor de Área – Limpeza Urbana

Ana Gabriela Dutra Carvalho
Secretária de Meio Ambiente e Desenvolvimento Rural

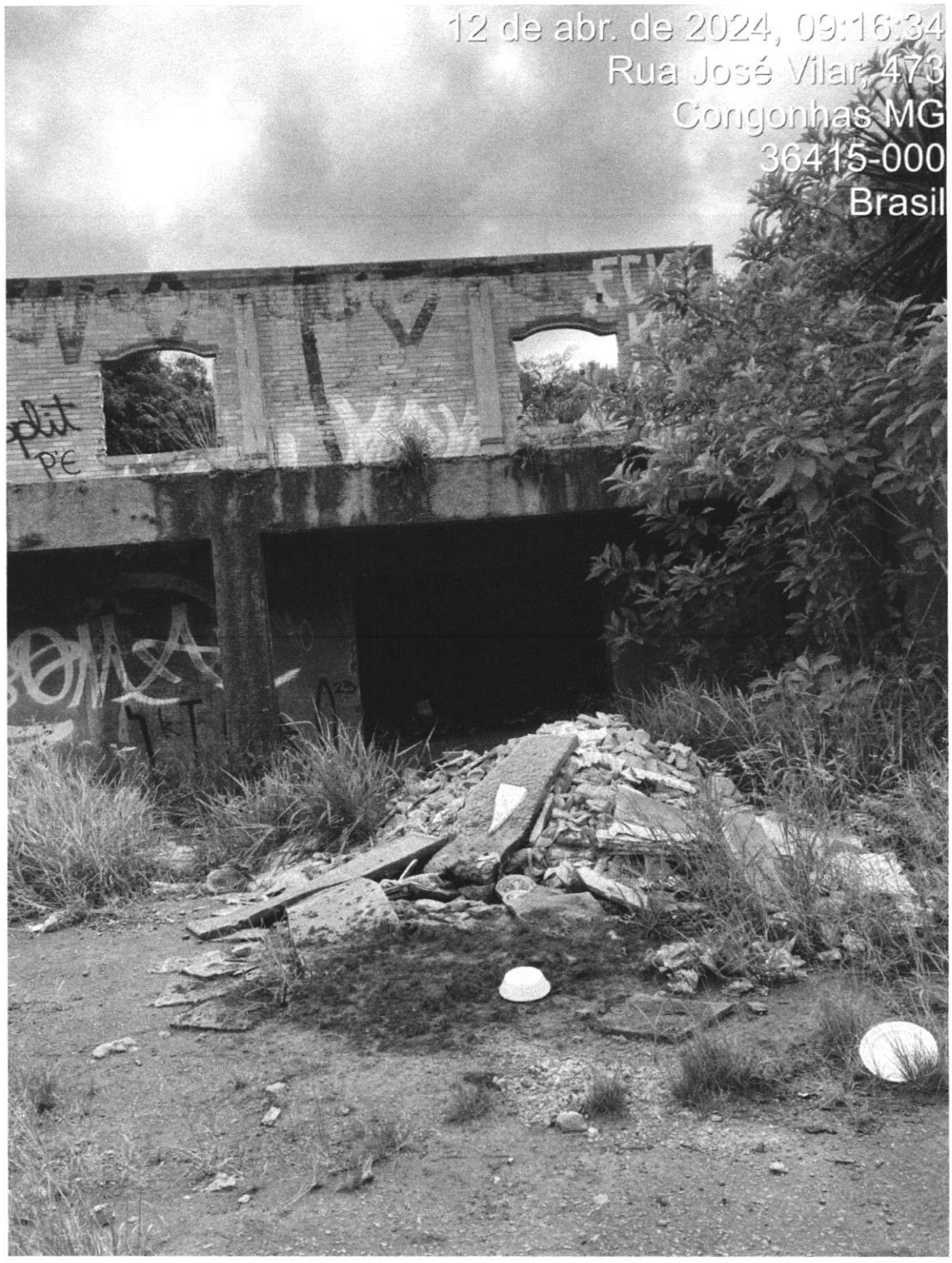
12 de abr. de 2024, 09:16:34
Rua José Vilar, 473
Congonhas MG
36415-000
Brasil

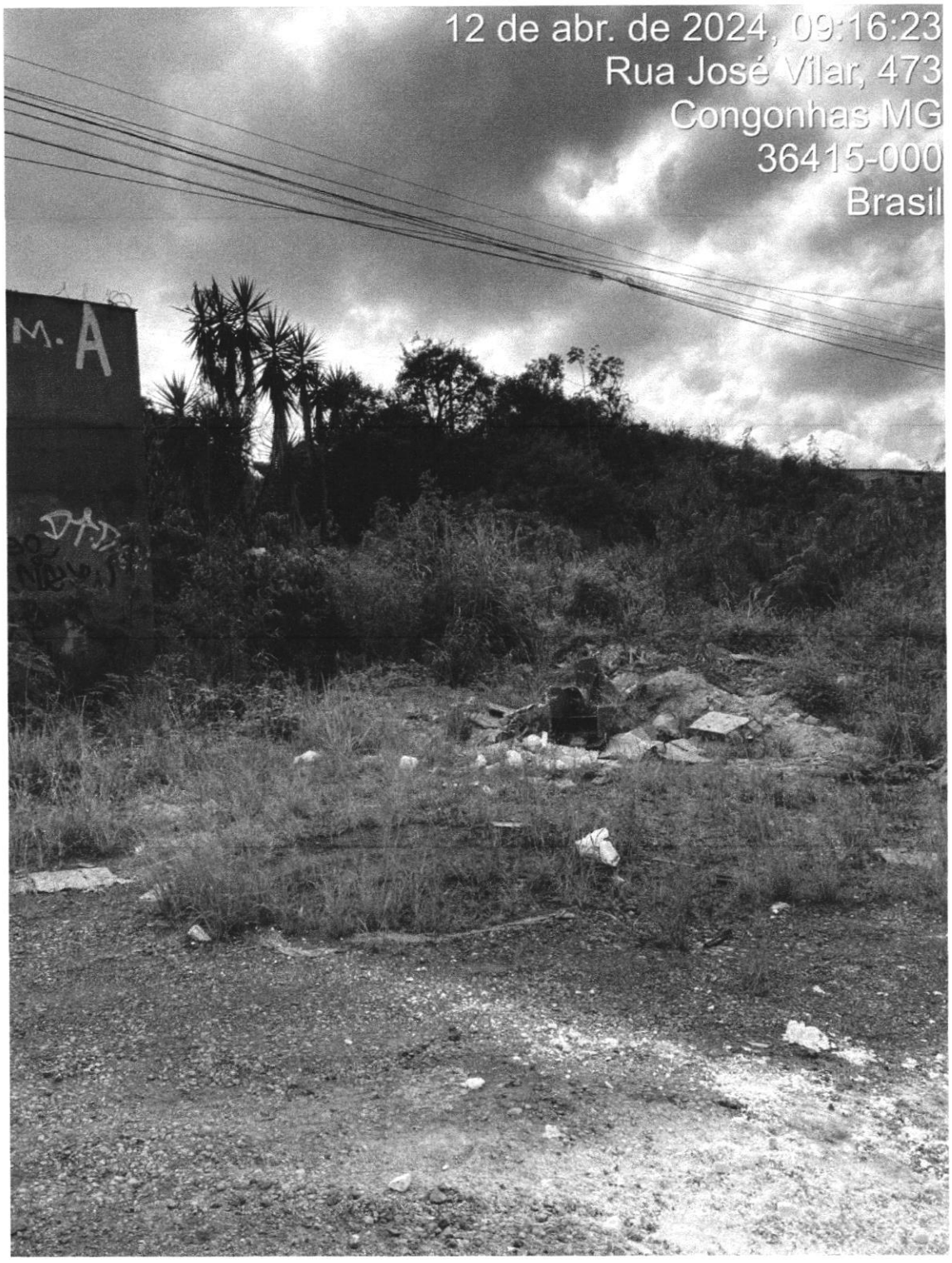
12 de abr. de 2024, 09:16:23
Rua José Vilar, 473
Congonhas MG
36415-000
Brasil
M.A

Casa do Legislativo Vereador Ênio da Gama

Congonhas, 01 de março de 2024.

Ofício n° 95 /CMC/GAP/24

Gabriel

Exma. Sra.
Ana Gabriela Dutra
Secretária de Meio Ambiente

Assunto: Remoção de entulho

Prezada Sra.

O Vereador que este subscreve, vem solicitar de V.Sª. que seja feita a remoção de entulho ao lado do antigo "Restaurante Zé Dias" às margens da BR-040.

Justificativa:

Tal pedido faz-se necessário, pois a presença do entulho esta gerando focos de dengue e procriação de animais peçonhentos. Segue foto anexa.

Cordialmente,

Averaldo Pereira da Silva (Pica-Pau)
Vereador

Recebi em 04/03/2024

Câmara Municipal de Congonhas
Rua Dr. Pacífico Homem Júnior, 82, Centro, **Congonhas/MG** – Telefone: (31) 3731-1840 – E-mail: camara@congonhas.mg.leg.br
www. **congonhas**.mg.**leg**.br


M.A