INDICAÇÃO

Excelentíssimo Senhor
GENILSON COSTA
Presidente da Câmara Municipal de Boa Vista

O Vereador que esta subscreve, com amparo no art. 110, IX do Regimento Interno, solicita que seja encaminhada ao Excelentíssimo Senhor Prefeito de Boa Vista, **Arthur Henrique** e que seja atendida a seguinte INDICAÇÃO:

SOLICITO QUE A PREFEITURA MUNICIPAL DE BOA VISTA, POR MEIO DA SUA SECRETARIA COMPETENTE, PROMOVA O SERVIÇO DE REVITALIZAÇÃO ASFÁLTICA NA AVENIDA DOS IMIGRANTES, 1198, COM A AVENIDA GEN. ATAÍDE TEIVE, BAIRRO ASA BRANCA.

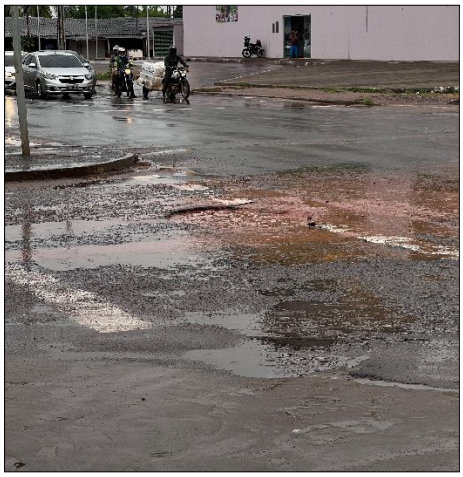

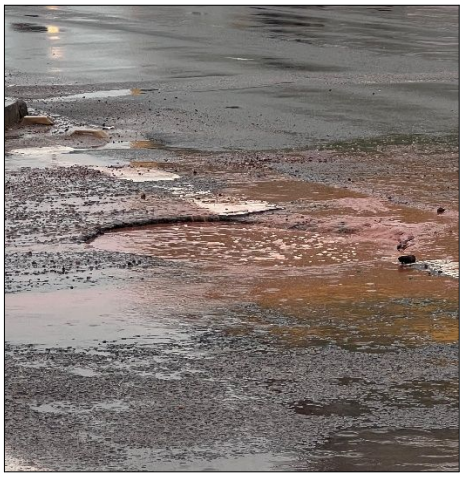

Justificativa: Na Av. dos Imigrantes, há um buraco profundo que tem causado muitos transtornos, tanto para quem mora nas proximidades quanto para quem transita pelo local. Recentemente, uma mulher que trafegava de motocicleta passou por esse buraco e acabou caindo. Segundo relatos de moradores, ela foi rapidamente socorrida e por pouco não foi atropelada. Diante disso, peço que providências sejam tomadas com urgência e que seja realizado o serviço de revitalização asfáltica na avenida, a fim de evitar acidentes mais graves.

Enquanto fiscalizador dos recursos públicos e da execução do trabalho dessa secretaria, solicito a verificação da demanda acima elencada e a solução.

Plenário **"Estácio Pereira de Melo"**, Boa Vista – RR, 16 de julho de 2025.

gov.br
Documento assinado digitalmente
ITALO OTAVIO TEIXEIRA PINTO
Data: 16/07/2025 18:56:33-0300
Verifique em https://validar.iti.gov.br

ÍTALO OTÁVIO
Vereador de Boa Vista/RR