PODER LEGISLATIVO DE CAMPO MOURÃO
ESTADO DO PARANÁ
RUA FRANCISCO FERREIRA ALBUQUERQUE 1488 - TELEFAX (44) 3518-5050 - CEP 87302-220
CX. POSTAL 421. C.N.P.J. 79.869.772/0001-14
VEREADORSUBTENENTEMACEDO@CAMPOMOURAO.PR.LEG.BR
GABINETE VEREADOR SUBTENENTE MACEDO - PROS
ASSESSORIA PARLAMENTAR

INDICAÇÃO

O Vereador que o presente subscreve, ao usar das atribuições conferidas pelo Artigo 128, § 1°, inciso I do Regimento Interno desta Casa de Leis e nos termos do contido na LDO/2.025 através do Programa: 10 – Programa de Construção e Manutenção de Infraestrutura e Serviços da Área Urbana e Rural - Ação 2093: Manter as Atividades da Gerência de Infraestrutura da SEIMOB, **INDICA** a Mesa Diretiva, o envio de oficio ao **EXCELENTISSÍMO SENHOR PREFEITO - JOÃO DOUGLAS FABRÍCIO**, sugerindo a implantação de "**FAIXA DE PEDESTRE ELEVADA"** na Rua: Engenheiro Mercer esquina com a Rua: das Gardênias próximo ao número 995,Jardim Santa Nilce II, ao Centro de Referência da Assistência Social – CRAS, onde também fica a Biblioteca Cidadã "Professor Ephigênio José Carneiro".(conforme croqui em anexo)

JUSTIFICATIVA;

Considerando que, este Vereador recebeu diversas reinvindicações dos moradores dos jardins Santa Nilce, Santa Nilce II, Moradias Verdes Campos, Conjunto Habitacional Primavera, Jardim Cidade Nova e outros adjacentes que utilizam esta via para transitar a qual aumentou muito o trafego de veículos e alguns estão transitando com velocidade muito acima da permitida na via podendo causar acidentes já que existe o Centro de Referência da Assistência Social – CRAS, onde também fica a Biblioteca Cidadã "Professor Ephigênio José Carneiro" no local houve um aumento considerável no fluxo de pedestres (crianças e idosos) e ciclista que residem na localidade necessitando assim desta melhoria.

SALA DAS SESSÕES DO PODER LEGISLATIVO DE CAMPO MOURÃO, Estado do Paraná, em **08** de abril de 2025.

Assinado digitalmente por:
CLAUDEMIR MACEDO DE SOUZA
Vereador
08/04/2025 15:29:00
Assinatura digital avançada com certificado digital não ICP-Brasil.

SUBTENENTE MACEDO
Vereador PRD

ESTE DOCUMENTO FOI ASSINADO EM: 08/04/2025 15:29 -03:00 -03
PARA CONFERÊNCIA DO SEU CONTEÚDO ACESSE https://c.ipm.com.br/pf17a36bf51d69.

PODER LEGISLATIVO DE CAMPO MOURÃO
ESTADO DO PARANÁ
RUA FRANCISCO FERREIRA ALBUQUERQUE 1488 - TELEFAX (44) 3518-5050 - CEP 87302-220
CX. POSTAL 421. C.N.P.J. 79.869.772/0001-14
VEREADORSUBTENENTEMACEDO@CAMPOMOURAO.PR.LEG.BR
GABINETE VEREADOR SUBTENENTE MACEDO - PROS
ASSESSORIA PARLAMENTAR

ANEXO

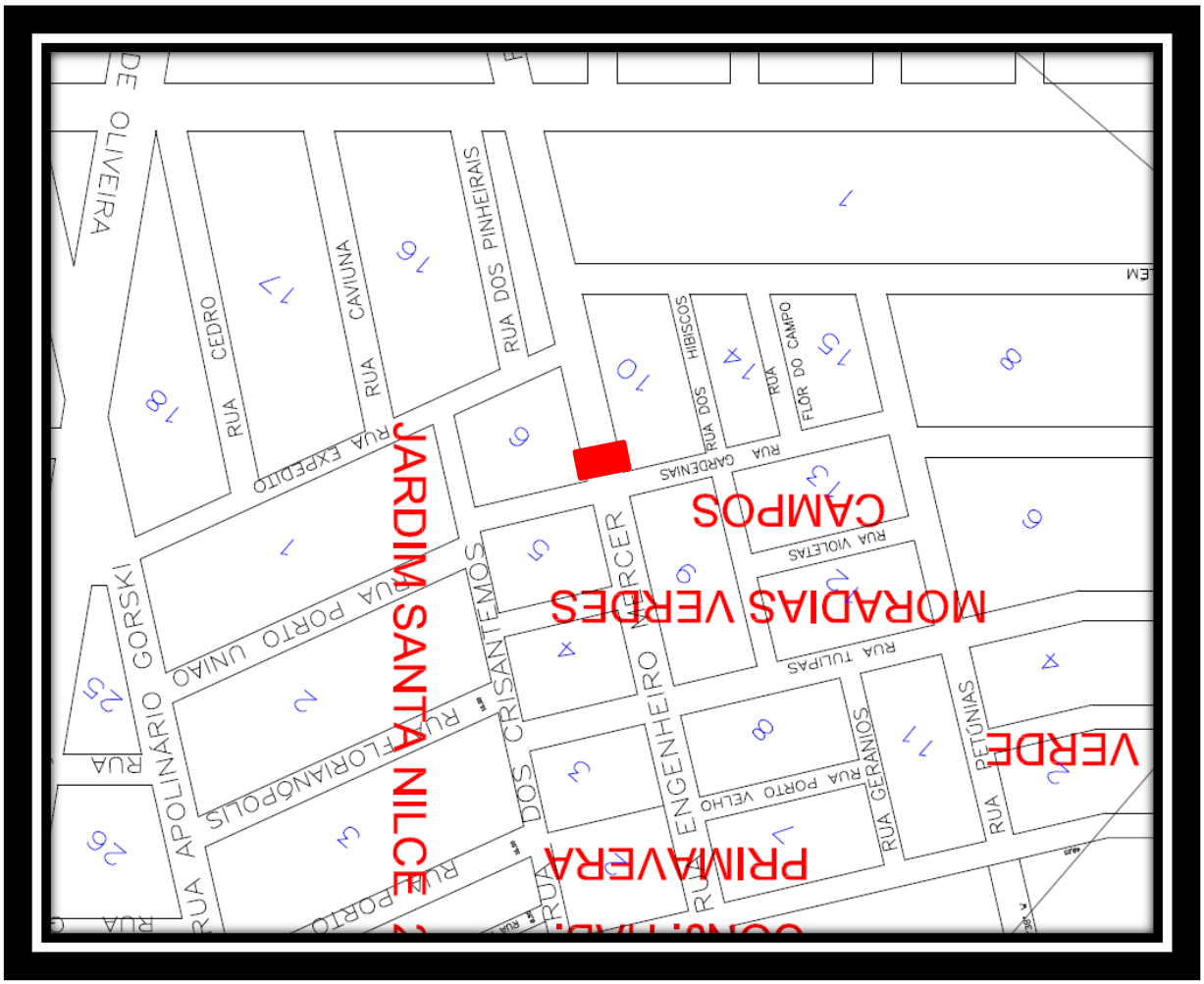

LOCAL: na Rua: Engenheiro Mercer esquina com a Rua: das Gardênias próximo ao número 995,Jardim Santa Nilce II, ao Centro de Referência da Assistência Social – CRAS, onde também fica a Biblioteca Cidadã "Professor Ephigênio José Carneiro.

ESTE DOCUMENTO FOI ASSINADO EM: 08/04/2025 15:29 -03:00 -03
PARA CONFERÊNCIA DO SEU CONTEÚDO ACESSE https://c.ipm.com.br/pf17a36bf51d69.

PODER LEGISLATIVO DE CAMPO MOURÃO
ESTADO DO PARANÁ
RUA FRANCISCO FERREIRA ALBUQUERQUE 1488 - TELEFAX (44) 3518-5050 - CEP 87302-220
CX. POSTAL 421. C.N.P.J. 79.869.772/0001-14
VEREADORSUBTENENTEMACEDO@CAMPOMOURAO.PR.LEG.BR
GABINETE VEREADOR SUBTENENTE MACEDO - PROS
ASSESSORIA PARLAMENTAR

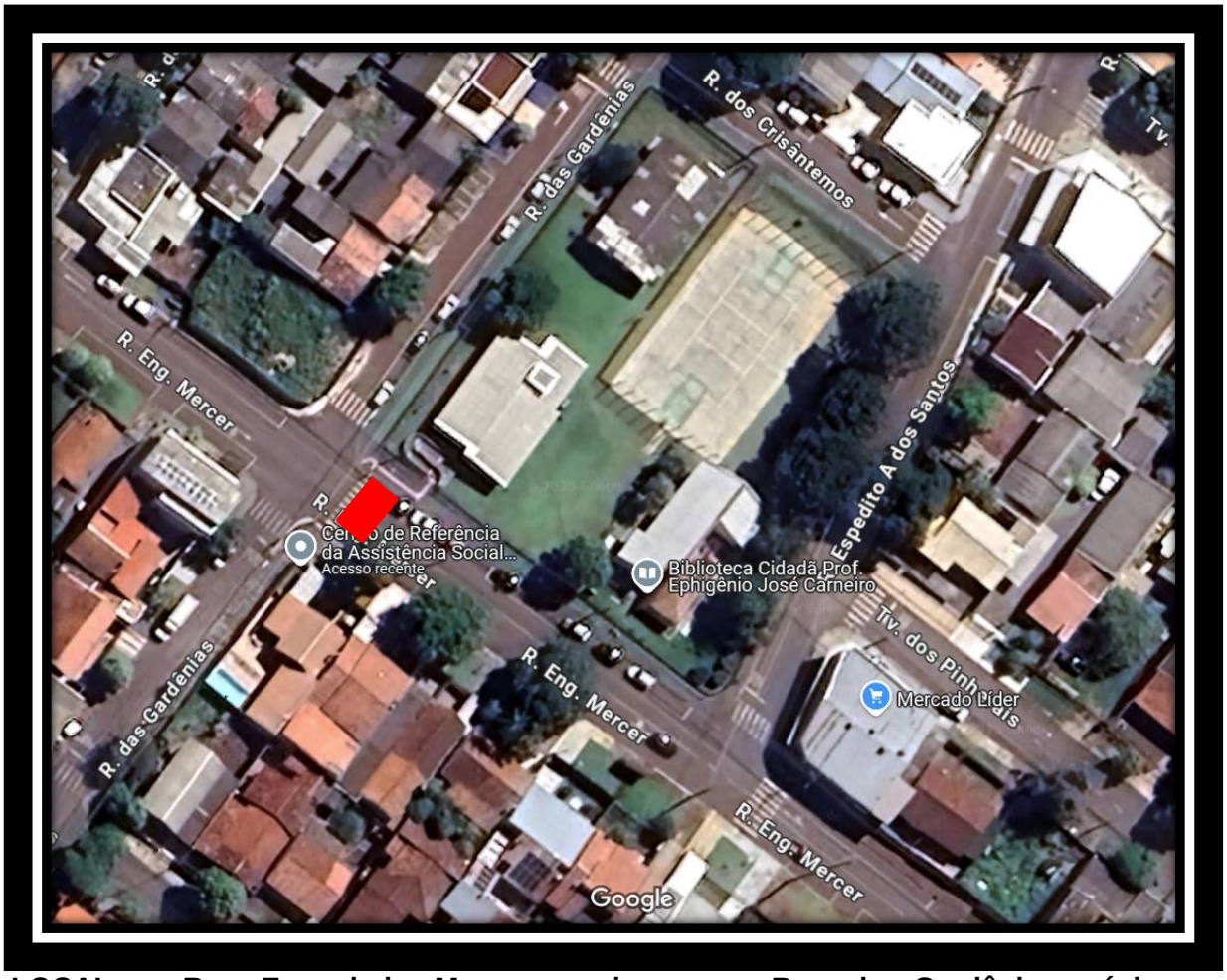

LOCAL: na Rua: Engenheiro Mercer esquina com a Rua: das Gardênias próximo ao número 995,Jardim Santa Nilce II, ao Centro de Referência da Assistência Social – CRAS, onde também fica a Biblioteca Cidadã "Professor Ephigênio José Carneiro.

ESTE DOCUMENTO FOI ASSINADO EM: 08/04/2025 15:29 -03:00 -03
PARA CONFERÊNCIA DO SEU CONTEÚDO ACESSE https://c.ipm.com.br/pf17a36bf51d69.