INDICAÇÃO

A Vereadora que o presente subscreve, ao usar das atribuições conferidas pelo 128, §1°, inciso I, do Regimento Interno, desta Casa de Leis e nos termos do contido na LDO/2025, através o Programa: 10 – Programa de Construção e Manutenção de Infraestrutura e Serviços da Área Urbana e Rural - Ação 2352: Substituição de Tampas/ Grelhas/ Cavaletes de bueiros; **INDICA** a Mesa Diretiva, o envio de ofício ao **EXCELENTÍSSIMO SENHOR PREFEITO JOÃO DOUGLAS FABRÍCIO** – sugerindo a realização de manutenção (desentupir e colocar grelhas) no bueiro (conforme anexo) localizado na Rua Doutor Décio Carlos Slomp, esquina com a Rua João Covalski Filho, em frente ao n° 1217, no Jardim Veneza, na "Grande Lar Paraná".

JUSTIFICATIVA:

Considerando que o bueiro se encontra sem as grelhas de proteção, os munícipes, preocupados com a segurança de pedestres e veículos, improvisaram utilizando pedaços de telhas e madeiras para sinalizar o buraco. Essa iniciativa visa chamar a atenção de quem passa pelo local, buscando, assim, evitar acidentes graves e possíveis danos a população.

SALA DAS SESSÕES DO PODER LEGISLATIVO DE CAMPO MOURÃO, Estado do Paraná, em 15 de janeiro, de 2025.

Assinado digitalmente por:
ELIANE REGINA DA SILVA
Vereadora
15/01/2025 10:46:40
Assinatura digital avançada com certificado digital não ICP-Brasil.

Eliane Regina da Silva
"ELIANE DO CAFÉ"

ESTE DOCUMENTO FOI ASSINADO EM: 15/01/2025 10:48 -03:00 -03
PARA CONFERÊNCIA DO SEU CONTEÚDO ACESSE https://c.ipm.com.br/p78f8ab64c7648.





ESTE DOCUMENTO FOI ASSINADO EM: 15/01/2025 10:48 -03:00 -03
PARA CONFERÊNCIA DO SEU CONTEÚDO ACESSE https://c.ipm.com.br/p78f8ab64c7648.

RUA FRANCISCO FERREIRA ALBUQUERQUE 1488 - TELEFAX (44) 3518-5050 - CEP 87302-220
C.N.P.J. 79.869.772/0001-14
WWW.CAMPOMOURAO.PR.LEG.BR

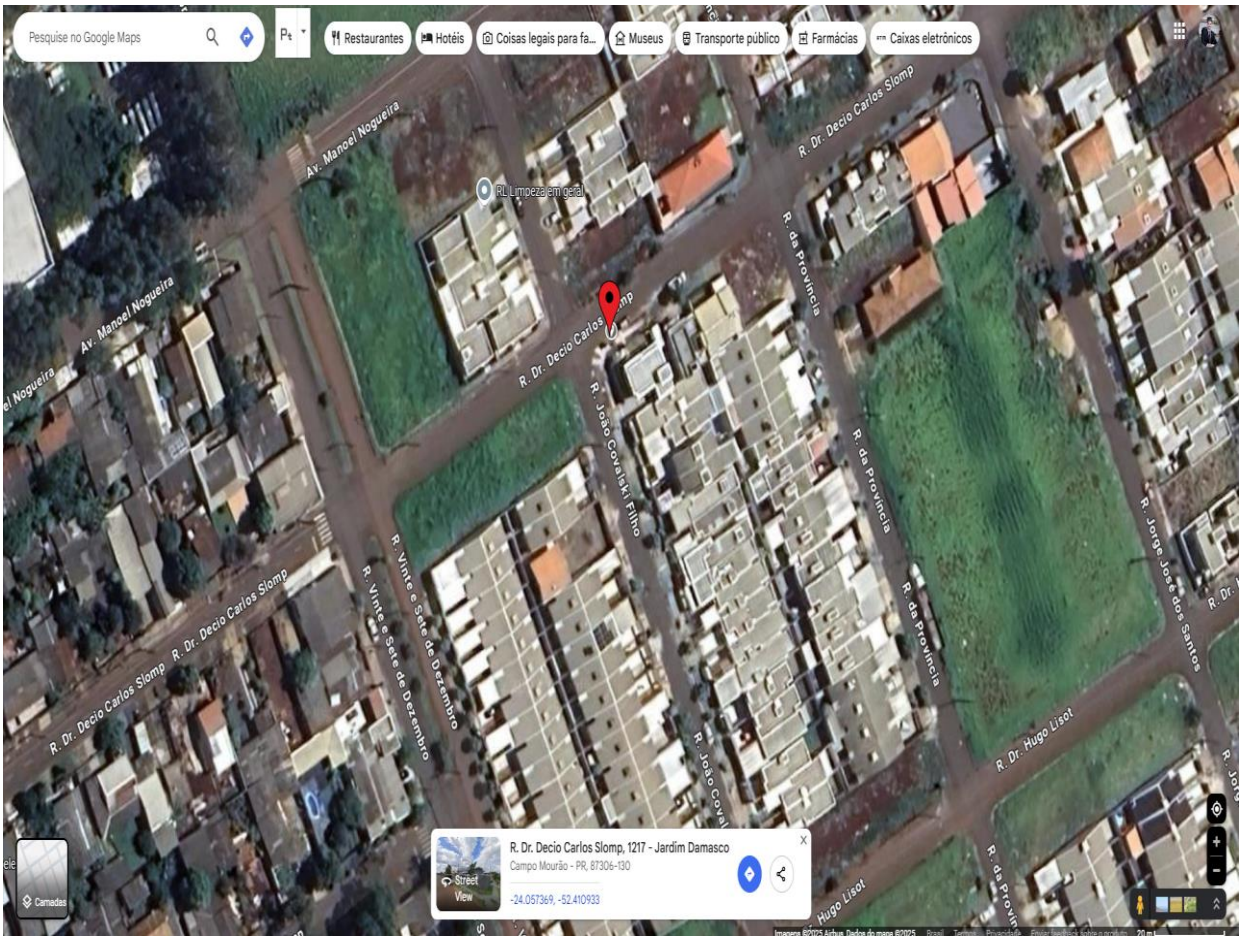

ESTE DOCUMENTO FOI ASSINADO EM: 15/01/2025 10:48 -03:00 -03
PARA CONFERÊNCIA DO SEU CONTEÚDO ACESSE https://c.ipm.com.br/p78f8ab64c7648.