# INDICAÇÃO 662 /2025

Câmara Municipal de Congonhas
PROTOCOLO GERAL 1473/2025
Data: 02/06/2025 - Horário: 13:28
Legislativo - IND 662/2025

*Exmo. Sr.*
*Averaldo Pereira da Silva*
*Presidente da Mesa Diretora*
*Câmara Municipal de Congonhas*

*Os Vereadores que a presente subscrevem, em conformidade com as normas regimentais vigentes e ouvido o plenário, vêm indicar ao Executivo Municipal que encaminhe aos Departamentos competentes as seguintes solicitações para o Bairro Pequeri, feitas através da Câmara Cidadã:*

***1. Manutenção de estradas rurais (compactar e jogar escória)***

***Justificativa:*** *As estradas rurais do bairro encontram-se em condições precárias, dificultando o acesso de moradores, transporte escolar e escoamento da produção agrícola. A manutenção solicitada visa garantir trafegabilidade e segurança.*

***2. Reparo dos mata-burros danificados na Estrada Castanheira e Estrada do Sítio Laranjeiras.***

***Justificativa:*** *Os mata-burros danificados, além de comprometerem o tráfego, representam risco de acidentes com veículos e animais.*

***3. Manutenção de postes de rede elétrica inclinados na Rua Manoel Pereira Filho, em frente ao nº 337***

***Justificativa:*** *Postes inclinados comprometem a estabilidade da rede elétrica, colocando em risco a integridade física dos moradores e a confiabilidade do fornecimento de energia. A intervenção imediata é necessária para prevenir acidentes e interrupções.*

***4. Duplicação da ponte de acesso à localidade Castanheira***

***Justificativa:*** *A ponte existente é estreita e inadequada para o fluxo de veículos, o que tem contribuído para a ocorrência de acidentes. Considerando que a estrada de acesso é curta e movimentada, a duplicação da ponte é uma medida urgente para garantir segurança viária.*

***5. Serviços de capina com patrol e manutenção de estrada na Rua Bela Vista, fundos com Rua Manoel Pereira Filho.***

***Justificativa:*** *Tendo em vista o acúmulo de vegetação e o estado precário da via, que dificultam a circulação de veículos e pedestres. A ação é necessária para garantir a limpeza, segurança e melhor trafegabilidade no local.*

***6. Estudo para instalação de iluminação adequada na estrada do bairro***

***Justificativa:*** *A estrada do bairro carece de iluminação pública, aumentando os riscos de acidentes e contribuindo para a insegurança dos moradores. Um estudo técnico poderá indicar os pontos ideais para instalação e dimensionamento da rede de iluminação.*

***7. Substituição de poste trincado na Rua São Sebastião, em frente ao nº 32***

***Justificativa:*** *O poste apresenta trincas estruturais visíveis, o que pode levar a um colapso e causar sérios danos materiais ou físicos. A substituição imediata é essencial para eliminar esse risco.*

***8. Extensão da rede elétrica na Rua Manoel Pereira Filho, esquina com a Travessa Bela Vista***

***Justificativa:*** *Moradores da região sofrem com a ausência de iluminação pública, o que compromete a segurança e dificulta o deslocamento noturno. A extensão da rede trará benefícios diretos à população local.*

***9. Drenagem e manutenção na Estrada do Sítio Laranjeiras.***

***Justificativa:*** *Devido às frequentes erosões que comprometem a trafegabilidade e a segurança dos moradores. A intervenção é urgente para garantir o acesso seguro e preservar a infraestrutura da via.*

***10. Vistoria técnica e avaliação de assoreamento e desnível nas margens do asfalto em frente ao n° 337, na Rua Manoel Pereira Filho.***

***Justificativa:*** *O assoreamento e desnível nas margens do asfalto compromete a drenagem e a segurança da via. A intervenção é necessária para evitar danos estruturais e riscos a pedestres e veículos.*

*Segue fotos em anexo.*

*Plenário, 30 de maio de 2025.*

***Averaldo Pereira da Silva***
***Presidente Da Mesa Diretora***



*1. Manutenção de estradas rurais (compactar e jogar escória)*

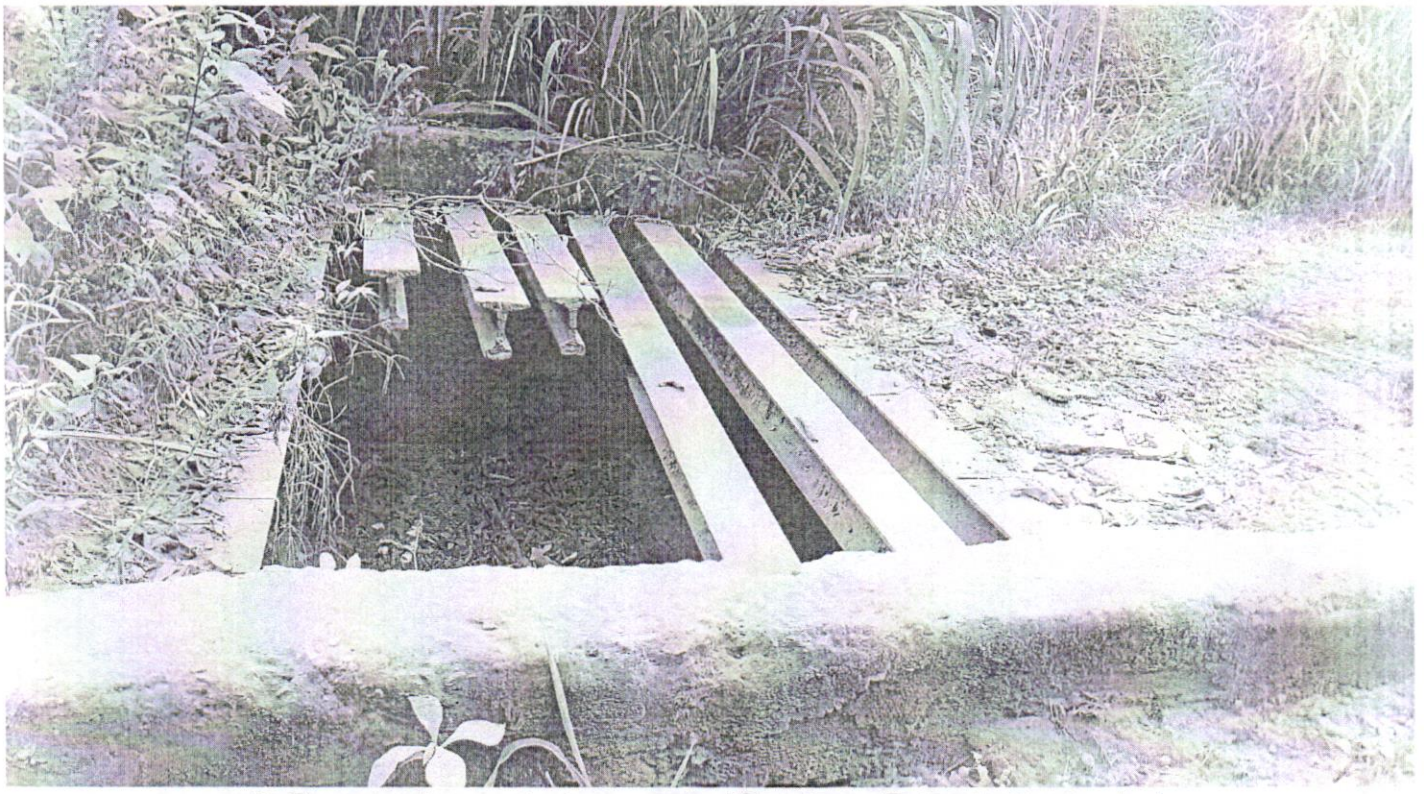

*2. Reparo dos mata-burros danificados - Estrada Castanheira*

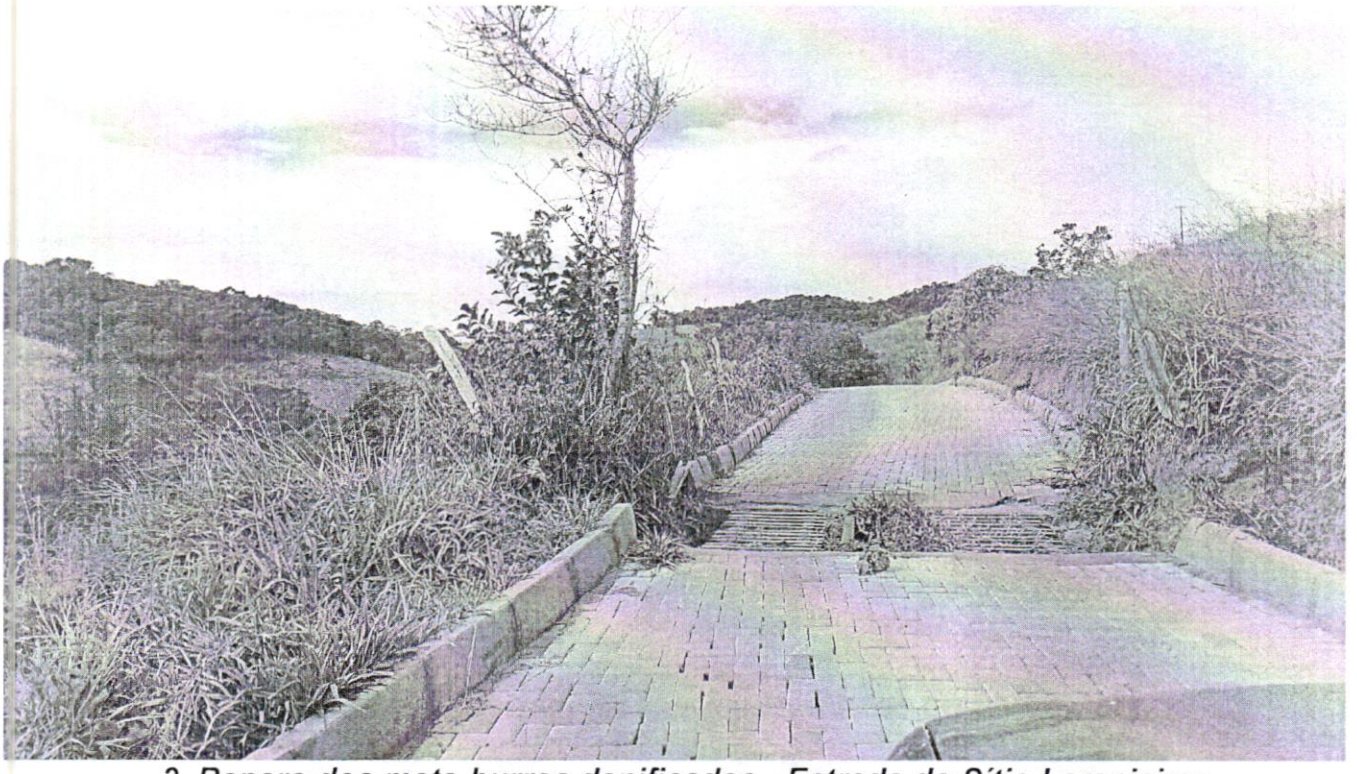

*2. Reparo dos mata-burros danificados - Estrada do Sítio Laranjeiras.*

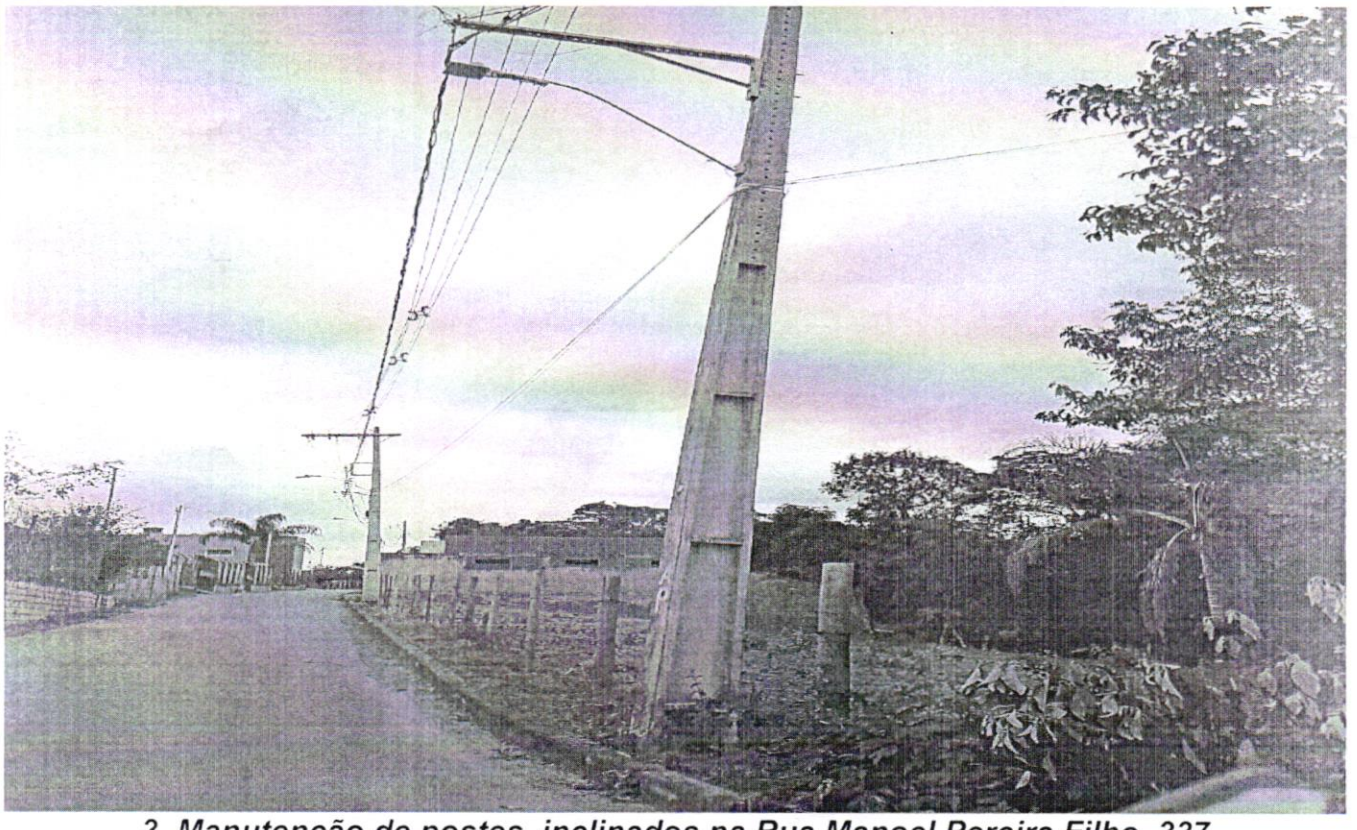

*3. Manutenção de postes inclinados na Rua Manoel Pereira Filho, 337*



*4. Duplicação da ponte de acesso à localidade Castanheira*

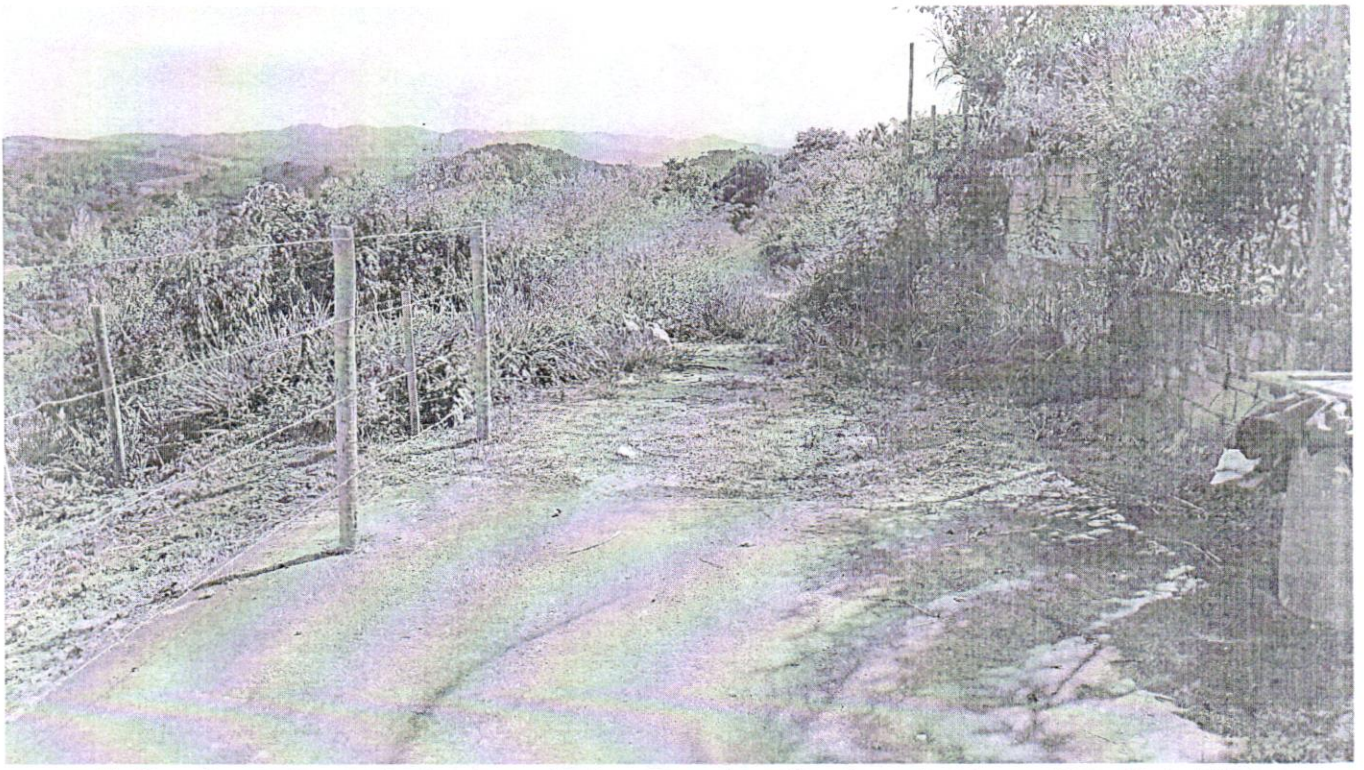

*5. Serviços de capina com patrol e manutenção de estrada na Rua Bela Vista, fundos com Rua Manoel Pereira Filho.*



*6. Estudo para instalação de iluminação adequada na estrada do bairro*



*7. Substituição de poste trincado na Rua São Sebastião, em frente ao nº 32*



*8. Extensão da rede elétrica na Rua Manoel Pereira Filho, esquina com a Travessa Bela Vista*



*9. Drenagem e manutenção na Estrada do Sítio Laranjeiras.*



*10. Vistoria técnica e avaliação de assoreamento e desnível nas margens do asfalto em frente ao n° 337, na Rua Manoel Pereira Filho.*