Rua Maria Calado, s/n | Centro | Beberibe/CE
CEP.: 62.840-000
Fone/Fax: (85) 338.1022 / 338.1045
CNPJ n. 73.525.198/0001-09
E-Mail: contato@cmbeberibe.ce.gov.br

PROJETO DE DECRETO LEGISLATIVO N. 078/2021

APROVADO
EM 20 / 05 / 2022

Denomina de Rua Francisca Oliveira da Rocha uma via ainda sem denominação oficial na localidade de Palmeira, em Beberibe/CE, conforme croqui de localização em anexo.

A CÂMARA MUNICIPAL DE BEBERIBE DECRETA:

Art. 1º Fica denominada de Rua Francisca Oliveira da Rocha uma via ainda sem denominação oficial na localidade de Palmeira, em Beberibe/CE, conforme croqui de localização em anexo.

Art. 2º Este Decreto Legislativo entra em vigor na data de sua publicação, revogada as disposições em contrário.

DEPARTAMENTO LEGISLATIVO DA CÂMARA MUNICIPAL DE BEBERIBE, EM 01 DE DEZEMBRO DE 2021.

JOÃO PAULO DE HOLANDA DA SILVA (João da Palmeira)
Vereador de Beberibe/CE

CÂMARA MUNICIPAL DE BEBERIBE
ENVIADO AS COMISSÕES TÉCNICAS
EM 02 / 12 / 2022
PRESIDENTE

Rua Maria Calado, s/n | Centro | Beberibe/CE
CEP.: 62.840-000
Fone/Fax: (85) 338.1022 / 338.1045
CNPJ n. 73.525.198/0001-09
E-Mail: contato@cmbeberibe.ce.gov.br

ANEXO ÚNICO DO PROJETO DE DECRETO LEGISLATIVO N° 078/2021
De autoria do Vereador João Paulo de Holanda da Silva (João da Palmeira)



CROQUI PARA DENOMINAÇÃO DE RUA

LOCALIDADE PALMEIRA

MUNICIPIO DE BEBERIBE - CE

PREFEITURA MUNICIPAL DE BEBERIBE

Beberibe, cidade feliz

SECRETARIA DE PLANEJAMENTO, DESENVOLVIMENTO URBANO E MEIO AMBIENTE

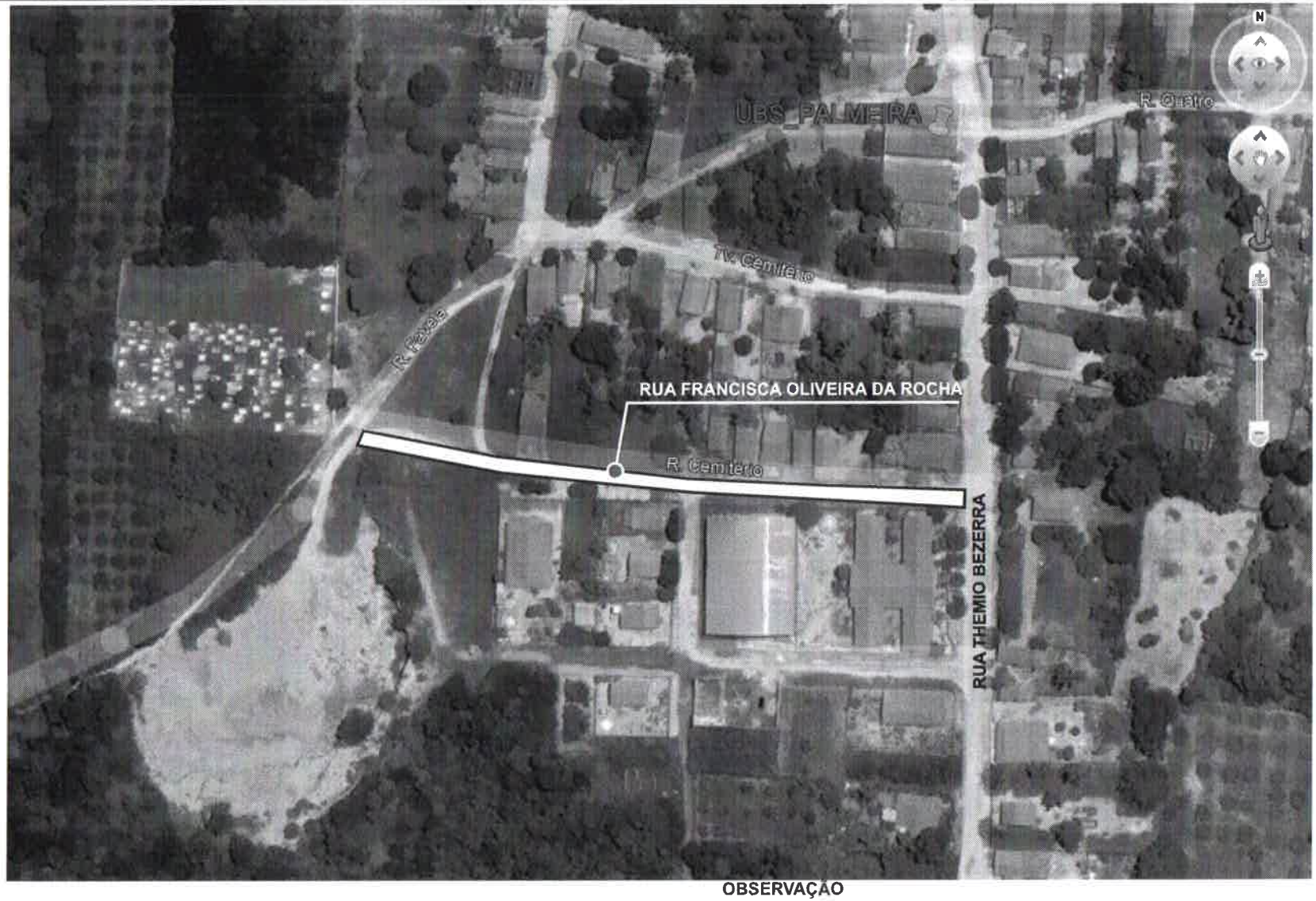

OBSERVAÇÃO

RUA A SER DENOMINADA DE **RUA FRANCISCA OLIVEIRA DA ROCHA**