Câmara Municipal de Cascavel
ESTADO DO PARANÁ

INDICAÇÃO N.º 167 , DE 2023
(Proponentes: Vereador Professor Santello/PTB e Policial Madril/PSC)

CÂMARA MUNICIPAL DE CASCAVEL
Recebido em 22/02/23
Protocolo

Excelentíssimo Senhor Presidente da Câmara Municipal de Cascavel

INDICAMOS, nos termos que regem o art. 143 do Regimento Interno desta Casa de Leis, seja encaminhado expediente ao Poder Público Municipal, perante o Instituto de Planejamento de Cascavel – IPC, solicitando que seja construída calçada no próprio público municipal, localizado na Avenida das Torres e rua Tranquilo Noro, quadra 0004, lote AV03, no bairro Parque Verde.

É a Indicação. Sala das Sessões.
Cascavel, 17 de fevereiro de 2023.

Professor Santello
Vereador /PTB

Policial Madril
Vereador/PSC

Justificação

Considerando a solicitação dos moradores dos conjuntos Terra Nova III e Moradas de Cascavel, os quais relatam que ao levarem seus filhos para o Cmei Sueli Maria Cozer Bloot, necessitam transitar pelo leito das vias para percorrerem o trajeto de ida e volta até a escola.

Tal situação está causando preocupação a toda comunidade escolar do Cmei, uma vez que ficam totalmente expostos a atropelamentos, razão pela qual solicitamos para que seja realizada com urgência esta melhoria.

O local indicado, trata-se do próprio público, localizado na Avenida das Torres e rua Tranquilo Noro, quadra 0004, lote AV03, cadastro 172892000, bairro Parque Verde.

Contamos com vossa atenção para a realização dos serviços o mais breve possível e aguardamos resposta para repassar aos solicitantes que pedem providências.

CONFERIDO
DIRETORIA LEGISLATIVA



INSTITUTO DE PLANEJAMENTO DE CASCAVEL

Município de Cascavel
Espelho do Imóvel

Dados da Consulta							
Cadastro:	172892000	**Inscrição:**	0173.0004.AV03			**Data**	17/02/2023
Dados Cadastrais							
Loteamento:	RODOBENS TERRA NOVA		**Quadra:**	0004	**Lote:**	AV03	
Logradouro	DAS TORRES					**Número:**	86
Bairro:	PARQUE VERDE		**Testada Principal**	453,51	**Testada Secund. (m):**		0,00
Área Lote	65040,61	**Área Un. (m²):** 0,00	**Núm. Unidades:**	1	**Área Total. (m²):**		0,00

Mapa de Localização

Latitude: 24° 56' 22,01" S **Longitude:** 53° 29' 54,92" O

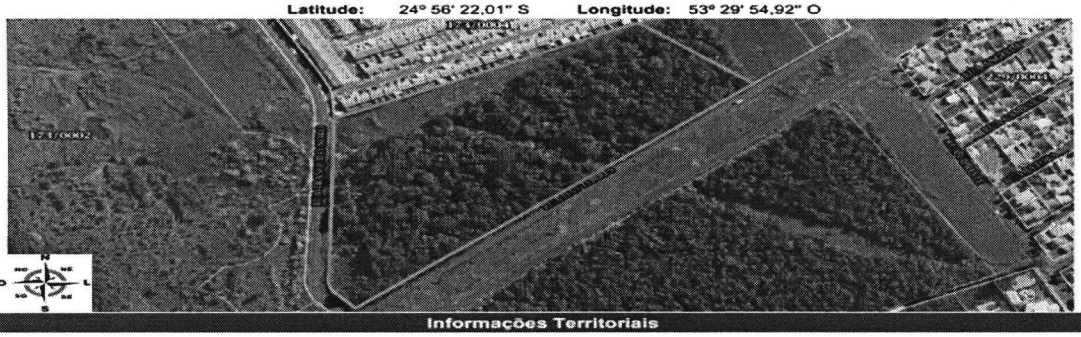

Informações Territoriais

