Câmara Municipal de Cascavel

ESTADO DO PARANÁ

CÂMARA MUNICIPAL DE CASCAVEL
Recebido em 03/09/18
Protocolo

REQUERIMENTO Nº 465 DE 2018.
(Proponente: Vereador Policial Madril/PMB)

Excelentíssimo Senhor Presidente da Câmara Municipal de Cascavel

REQUEIRO, nos termos que regem o art. 122, I, do Regimento Interno desta Casa de Leis, após deliberação legislativa, seja encaminhado expediente ao Chefe do Poder Executivo Municipal, solicitando as seguintes informações acerca dos terrenos situados entre a Avenida das Pombas e as Ruas das Perdizes, Eugênio Kluska e Gilberto Bispo dos Santos, no Bairro Floresta.

1. Informe a quem pertence(m) os terrenos que compreendem a área citada, conforme demarcado no mapa em anexo, especificando a propriedade sobre cada lote, se são do Município ou de terceiros.

É o que Requer. Sala de Sessões.
Cascavel, 30 de agosto de 2018.

P. Madril
Policial Madril
Vereador /PMB

Justificação:

No exercício do poder fiscalizatório, atribuição inerente ao Poder Legislativo, requeiro as informações acima mencionadas, a fim de buscar maiores informações com relação aos terrenos que compreendem a área suprarreferida, conforme demarcado no mapa em anexo.

CONFERIDO

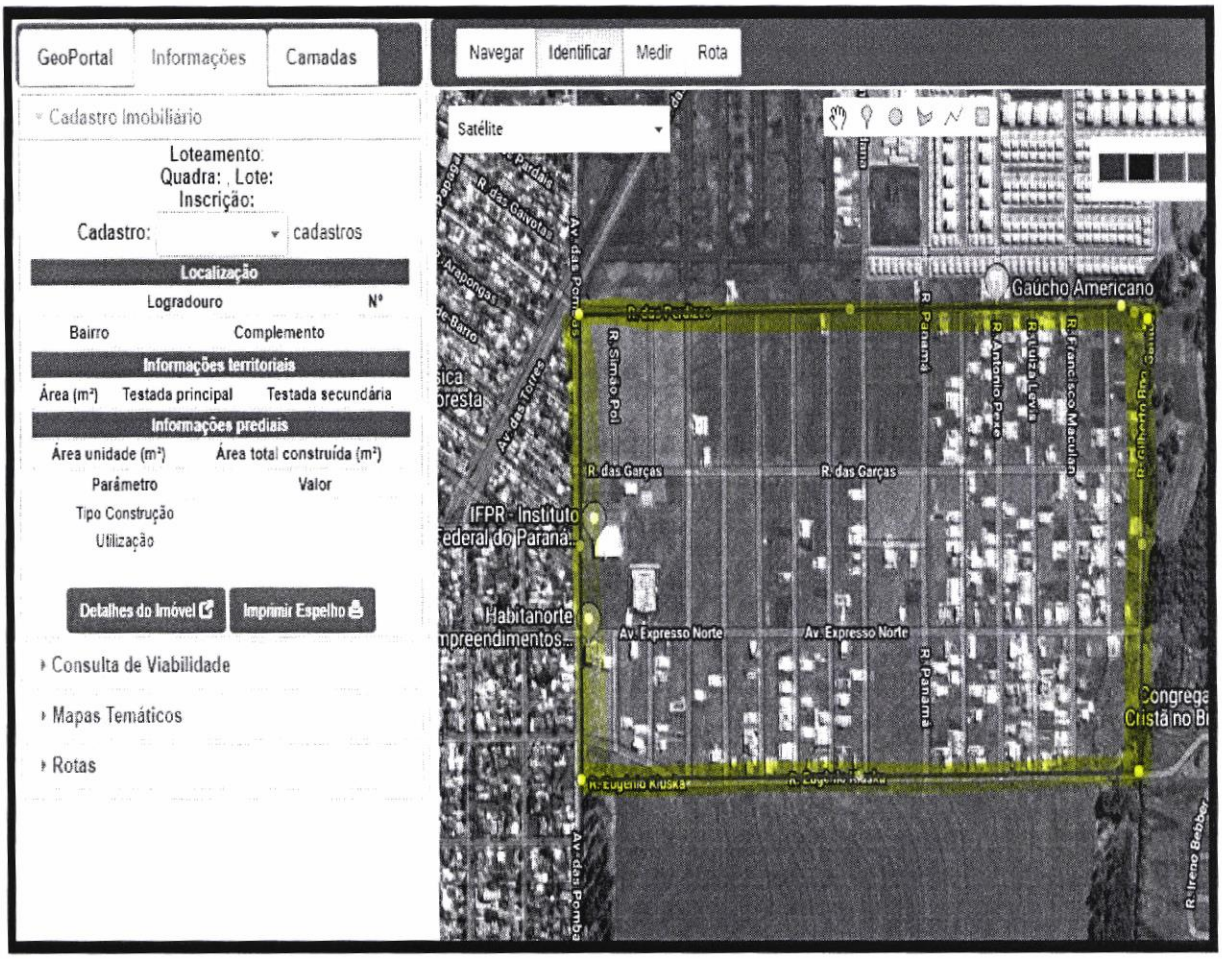

GeoPortal
Informações
Camadas
Navegar
Identificar
Medir
Rota
Cadastro Imobiliário
Loteamento:
Quadra: , Lote:
Inscrição:
Cadastro:
cadastros
Localização
Logradouro
Nº
Bairro
Complemento
Informações territoriais
Área (m²)
Testada principal
Testada secundária
Informações prediais
Área unidade (m²)
Área total construída (m²)
Parâmetro
Valor
Tipo Construção
Utilização
Detalhes do Imóvel
Imprimir Espelho
Consulta de Viabilidade
Mapas Temáticos
Rotas
Satélite
Gaúcho Americano
R. das Garças
IFPR - Instituto Federal do Paraná
Habitanorte
Av. Expresso Norte
R. Eugênio Kluska

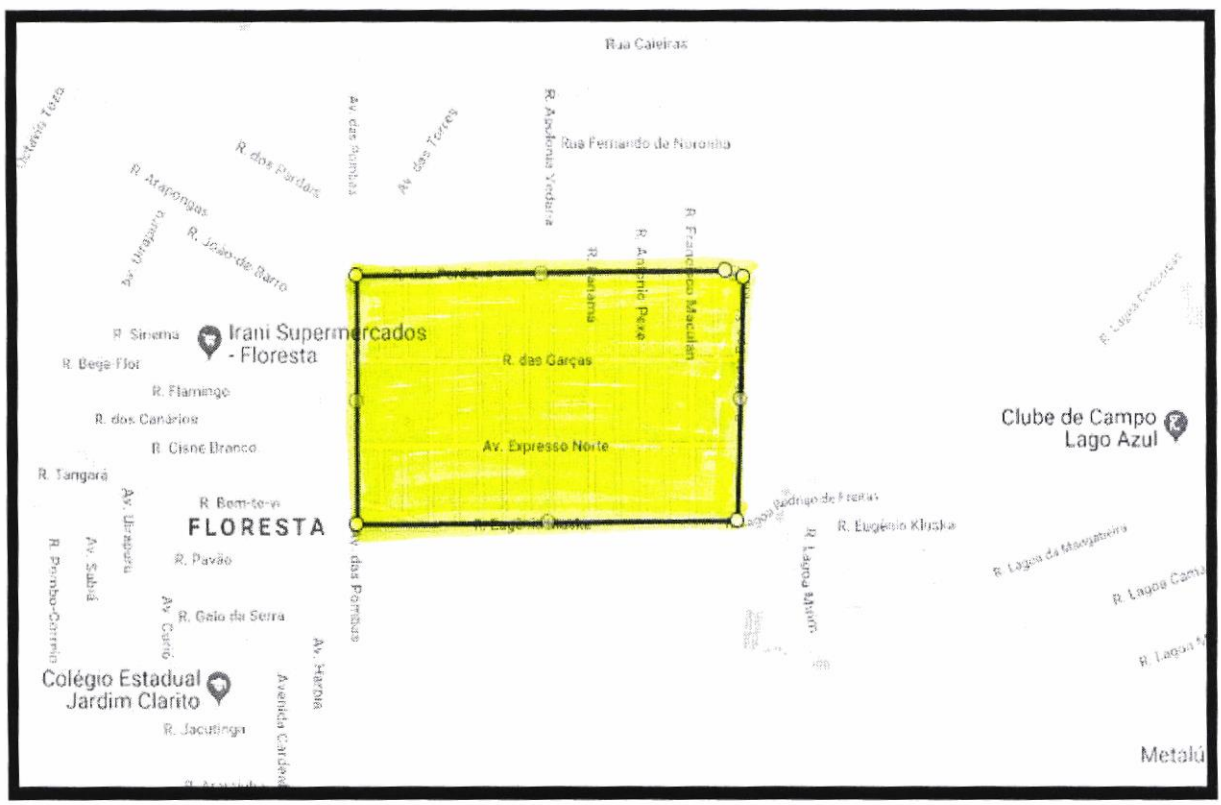

Rua Caieiras
Rua Fernando de Noronha
R. dos Pardais
R. Arapongas
R. João de Barro
Irani Supermercados - Floresta
R. Sinema
R. Bega-Flor
R. Flamingo
R. dos Canários
R. Cisne Branco
R. Tangará
R. Bem-te-vi
FLORESTA
R. Pavão
R. Galo da Serra
Colégio Estadual Jardim Clarito
R. Jacutinga
R. das Garças
Av. Expresso Norte
R. Eugênio Kluska
Clube de Campo Lago Azul
Metalú