Estado do Rio Grande do Sul

# CÂMARA MUNICIPAL DE ERECHIM

PODER LEGISLATIVO

Câmara Municipal de Erechim
APROVADO
Sessão: 27 / 10 / 2009
Presidente

Indicação 054/2008

Exmo. Sr.
Ver. Anacleto Zanella
Presidente do Poder Legislativo Municipal
Erechim – RS

Câmara Municipal de Erechim
PROTOCOLO
Recebido em 27/10/08
Secretaria Geral

Prezado Senhor:

O Vereador abaixo subscrito, vem mui respeitosamente, amparado na Lei Orgânica Municipal e no Regimento Interno desta Casa, que envie correspondência à ***RGE*** e aos órgãos competentes, deixando claro que o mesmo Requerimento já foi apresentado ainda no dia 05 de Junho de 2007 e , a RGE, enviou resposta em nome do Sr. Roberto Sartori, Gerente do Dep. De Serviços de Rede Centro, afirmando que o pedido estaria sendo solucionado , conforme documento em anexo e até hoje, nada foi feito no que se refere ***A RETIRADA DE UM POSTE COM TRANSFORMADOR*** **DESLOCANDO ATÉ A DIVISA DA CONSTRUÇÃO** na Rua Francisco Ferdinando Losina nº 122 do Bairro Bela Vista.

**JUSTIFICATIVA:**

- Fizemos esta solicitação, em função de que, EMBORA JÁ HOUVE RESPOSTA POSITIVA REFERENTE AO REQUERIMENTO, AINDA NÃO FOI TOMADA NENHUMA PROVIDÊNCIA. A residência construída no local, já está quase pronta, apenas na dependência da retirada deste poste para garantir A SEGURANÇA para os trabalhadores na construção que precisam terminar a obra, e , onde o poste está localizado, representa um grande perigo. De acordo com o projeto,( anexado ) a garagem foi construída exatamente em frente ao poste de luz que está atrapalhando e no local foi feito uma parede seca para resolver o problema paliativamente até que se resolva por completo. Nossa intenção com esta solicitação, é evitar que estes tipos de problemas que podem ser facilmente resolvidos, venham provocar danos irreparáveis para os moradores e também a municipalidade.

Câmara Municipal de Erechim
APROVADO
Sessão: 27 / 10 / 2009
Presidente

**Vereador José da Cruz**
Líder da Bancada PMDB

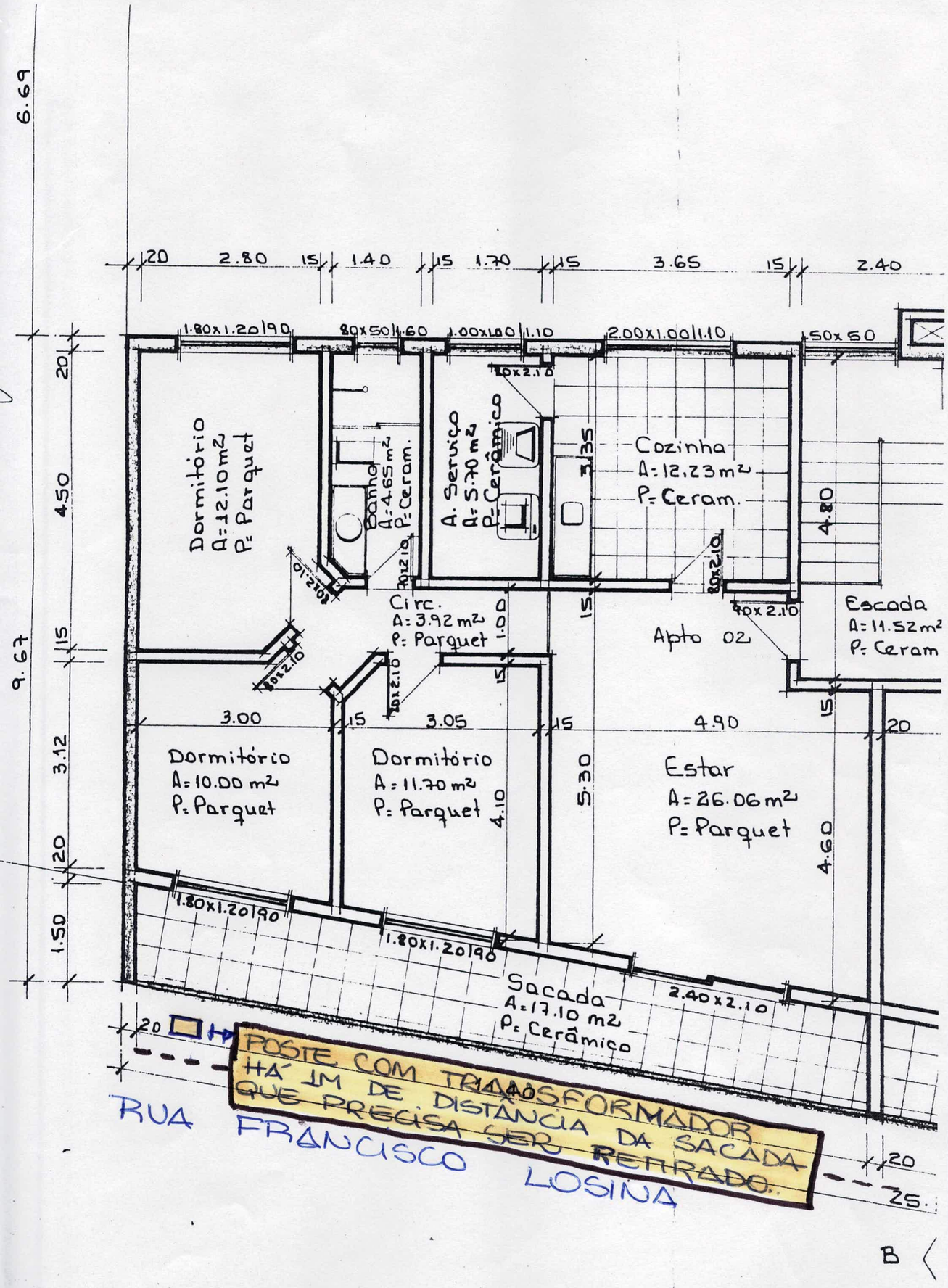

6.69
9.67
20
2.80
15
1.40
15
1.70
15
3.65
15
2.40
1.80x1.20/90
80x50/1.60
1.00x1.00/1.10
2.00x1.00/1.10
50x50
80x2.10
Dormitório
A=12.10m²
P= Parquet
Banho
A=4.65m²
P= Ceram.
A. Serviço
A=5.70m²
P= Cerâmico
3.35
Cozinha
A=12.23m²
P= Ceram.
4.80
Circ.
A=3.92m²
P= Parquet
1.00
Apto 02
90x2.10
Escada
A=11.52m²
P= Ceram
4.50
3.12
3.00
3.05
4.90
Dormitório
A=10.00m²
P= Parquet
Dormitório
A=11.70m²
P= Parquet
4.10
5.30
Estar
A=26.06m²
P= Parquet
4.60
1.50
1.80x1.20/90
1.80x1.20/90
Sacada
A=17.10m²
P= Cerâmico
2.40x2.10
POSTE COM TRANSFORMADOR
HÁ 1M DE DISTÂNCIA DA SACADA
QUE PRECISA SER RETIRADO.
RUA FRANCISCO LOSINA
25.
B


Plant