PREFEITURA MUNICIPAL DE FOZ DO IGUAÇU

Estado do Paraná

www.pmfi.pr.gov.br

Foz do Iguaçu, 20 de outubro de 2023.

Ofício nº 20301/23 – GAB - GABINETE DO PREFEITO

Assunto: **RESPOSTA AO REQUERIMENTO Nº 650/2023**

Senhor Presidente,

Em atenção ao Requerimento nº 650/2023, de autoria do Nobre Vereador João Morales, encaminhado pelo Ofício nº 1308/2023-GP, de 21 de setembro de 2023, dessa Casa de Leis, sobre a aplicação da Emenda Impositiva nº 111/2021, remetemos a manifestação da Secretaria Municipal da Saúde, por meio do Memorando nº 55083, de 19 de outubro de 2023.

Atenciosamente,

O(s) nome(s) indicado(s) para assinatura:

Nilton Aparecido Bobato – **Secretário Municipal da Transparência e Governança**

Francisco Lacerda Brasileiro - **Prefeito Municipal**

Ao Senhor
JOÃO MORALES
Presidente da Câmara Municipal
FOZ DO IGUAÇU – PR

D E S P A C H O

1 – Leitura no expediente;
2 – À disposição no SAPL.

Em 24/10/2023

Este documento foi assinado eletronicamente por vários signatários.
Para verificar as assinaturas vá ao site https://sistemas.pmfi.pr.gov.br/rp/sidpublico/verificar e utilize o código 82e49424-15ab-498c-b7c1-2a65b9b5d48e.

PREFEITURA MUNICIPAL DE FOZ DO IGUAÇU

Estado do Paraná

www.pmfi.pr.gov.br

MEMORANDO INTERNO		
Emitente:	SMSA - GABINETE / DEMANDAS LEGISLATIVAS E JURÍDICAS	**Data:** 19/10/2023
Destinatário:	SMAD / DIAD / DVCMR - DIVISÃO DE CONTROLE E MONITORAMENTO DOS REQUERIMENTOS LEGISLATIVOS.	**Número:** 55083/2023
Assunto:	R: REQUERIMENTO Nº 650/2023 - MI 54067/2023	

Prezada Senhora,

Em atendimento ao Memorando Interno em epígrafe, referente ao **Requerimento n. 650/2023**, o qual requer informações sobre a aplicação da Emenda Impositiva 111/2021, gostaríamos de esclarecer o que segue:

1- Qual é o status atual da implementação da Emenda Impositiva n. 111/2021, destinada à infraestrutura da atenção básica da UBS Sol de Maio, que deveria ser realizada até 31/12/2022?

R: A Emenda Impositiva n. 111/2021 foi destinada à infraestrutura da UBS Sol de Maio para reforma do piso, telhado, instalação de proteção na recepção e demais reparos, no valor total de R$ 50.000,00 (cinquenta mil reais). O valor utilizado foi de R$ 37.117,80 (trinta e sete mil cento e dezessete reais e oitenta centavos) já executados. Foram adquiridos tintas, material de pintura e contratação de serviço de mão de obra de MEI - Microempreendedor Individual para realizar a reforma do piso e pintura geral em toda a UBS. Também foi realizada a troca de rufos e cumeeira danificados, troca de telhas quebradas e instalação de barreira de proteção de vidro na recepção. Portanto, o que foi proposto no projeto da Emenda foi executado. O saldo residual foi de R$ 12.882,20 (doze mil oitocentos e oitenta e dois reais e vinte centavos), que será utilizado na manutenção preventiva envolvendo revisão da parte elétrica, hidráulica e ar condicionado.

2- Houve alguma parceria estabelecida com o governo federal e estadual para a construção e ampliação das unidades básicas de saúde, conforme previsto na emenda?

R: Informamos que o Município não firmou nenhuma parceria e também não recebeu recursos para esse fim. Contudo, estamos em busca de recursos para execução das obras e ampliações necessárias para a melhoria das estruturas da UBS.

3- Qual é o progresso da construção e ampliação das unidades básicas de

Este documento foi assinado eletronicamente por ROSE MERI DIAS ROSA.
Para verificar as assinaturas vá ao site https://sistemas.pmfi.pr.gov.br/rp/sidpublico/verificar e utilize o código 21352420-2981-498a-9782-2a6ab7551d2d.

saúde até o momento? Foram definidos prazos específicos para cada etapa?

R: Segue anexo relatório atualizado referente as Unidades Básicas de Saúde.

4- Como estão sendo monitorados os reparos necessários, como a reforma do piso e telhado, instalação de proteção na recepção e outros, mencionados na emenda?

R: O monitoramento é feito através de abertura de ordens de serviços no Sistema RP Saúde. Foram realizados reparos e pintura do piso; troca de telhas quebradas; troca de rufos e cumeeira do telhado danificados; instalação de proteção de vidro na recepção. Foram executados por MEI - Microempreendedor Individual e empresas terceirizadas que possuem contrato com o Município de Foz do Iguaçu. Os serviços foram acompanhados por servidores municipais da Diretoria de Manutenção e Gerente da UBS.

5- A população do bairro realmente se beneficiou das melhorias na infraestrutura da atenção básica? Há dados quantitativos sobre o aumento no atendimento e satisfação dos pacientes?

R: O bairro se beneficia no que tange a qualidade do estabelecimento que usam. Em relação aos atendimentos, foram realizados de Janeiro a Setembro de 2022, 32.523 atendimentos e, em comparação, no mesmo período em 2023, mantendo a mesma equipe, foram realizados 35.167 atendimentos. As manutenções realizadas melhoraram as condições de infraestrutura interna e externa da UBS Sol de Maio, tanto para a população usuária, quanto para os servidores.

6- Poderiam fornecer detalhes sobre a alocação e utilização dos R$ 50.000,00 (cinquenta mil reais) destinados pela Emenda Impositiva n. 111/2021? Existe uma planilha de custos disponível para análise? Favor nos enviar planilha detalhada dos custos, visto que o prazo para execução da emenda foi 31/12/2022.

R: Segue tabela que demonstra detalhadamente a utilização do recurso da Emenda Impositiva n. 111/2021:

ITEM	DESCRIÇÃO	Empenho	VALOR
1	Aquisição de Tintas	23827/2022	R$ 25.500,00
2	Aquisição e instalação de proteção de vidro recepção	23844/2022	R$ 1.240,00
3	Contratação de Serviços de MEI	24008/2022	R$ 8.892,80
4	Troca de rufos e cumeeira danificados do telhado	24009/2022	R$ 1.485,00
TOTAL			**R$ 37.117,80**

* O saldo residual de R$ 12.882,20 (doze mil oitocentos e oitenta e dois reais e vinte

Este documento foi assinado eletronicamente por ROSE MERI DIAS ROSA.
Para verificar as assinaturas vá ao site https://sistemas.pmfi.pr.gov.br/rp/sidpublico/verificar e utilize o código 21552420-2981-498a-9781-2a6ab7551d2d.

centavos) será utilizado na manutenção preventiva envolvendo revisão da parte elétrica, hidráulica e ar condicionado.

7- Quais foram os principais desafios encontrados durante a execução da emenda? Houve algum atraso significativo na implementação das melhorias?

R: Houve períodos de chuva que atrapalharam os serviços, principalmente na parte externa, envolvendo a pintura. Dificuldade de realizar reparos e pintura geral na parte interna da unidade com toda a equipe de saúde da UBS trabalhando e atendendo a população. Como a unidade não podia parar com o atendimento à população local e, como não havia possibilidade de realocar os serviços de saúde para outro local adequado, os reparos e manutenções tiveram que ser realizados simultaneamente aos atendimentos da equipe de saúde.

8- A comunidade local está sendo consultada e informada regularmente sobre o andamento das obras e melhorias? Como o governo tem comunicado essas informações?

R: A comunidade tem acompanhado o andamento das obras e melhorias realizadas na Unidade quando visitam a mesma, visto que impacta diretamente nos atendimentos à população local.

9- Quais são os planos futuros para garantir a continuidade e a sustentabilidade das melhorias na infraestrutura da atenção básica na Unidade Sol de Maio?

R: A Diretoria de Manutenção em Equipamentos da Saúde visa a manutenção predial dos serviços administrados pela Secretaria Municipal de Saúde, que inclui a mencionada UBS. Além da vistoria diária que é realizada pelo gerente da UBS, buscamos criar a vistoria periódica da Diretoria de Manutenção.

Na oportunidade, manifestamos-lhe a expressão da nossa mais elevada consideração.

Atenciosamente,

O(s) nome(s) indicado(s) para assinatura:
Rose Meri da Rosa - **Secretária Municipal da Saúde**

Este documento foi assinado eletronicamente por Rose Meri da Rosa.
Para verificar as assinaturas vá ao site https://sistemas.pmfi.pr.gov.br/rp/sidpublico/verificar e utilize o código 21852420-2591-498a-9782-2965673514 8d.

a) **UBS Parque Presidente:** Unidade foi contemplada no orçamento participativo de 2019 para reconstrução da UBS. A SMSA/ DIAT informa que os recursos do orçamento participativo precisaram ser utilizados no enfrentamento da COVID-19, e que está em busca de novos recursos para execução da obra. Quanto à definição do terreno, a SMSA/DIAT informa que está em busca de um terreno que comporte a estrutura de uma UBS de projeto padrão, conforme o projeto utilizado na nova Estrutura da UBS Profilurb I.



UBS Parque Presidente - Data: 24 de Agosto de 2023 –

b) **UBS Jardim Lancaster:** Unidade desativada e substituída pela **UBS Curitibano**. Alteração de porte conforme Decreto 30129/2022, não será necessário ampliar a unidade. Projetos arquitetônico e complementares finalizados, orçamento em desenvolvimento. Regularização do lote finalizada. Aguardando DFD para sequência do processo (MI 28269/2023. (SMPC).

Este documento foi assinado eletronicamente por RÓSE MERIDIA ROSA.
Para verificar as assinaturas vá ao site https://sistemas.pmfi.pr.gov.br/rp/sidpublico/verificar e utilize o código 21352420-2591-496a-9782-2965675514d.

A SMSA/DIAT informa que encaminhou o Documento de Formalização da Demanda – DFD a SMPC, anexo ao MI 47149/2023 como documento complementar a aprovação das propostas de reformas enviadas anteriormente pelos representantes da SMSA/DIAT pelo Memo. 31658/2022 – SMSA/DIAT/DVPSF.

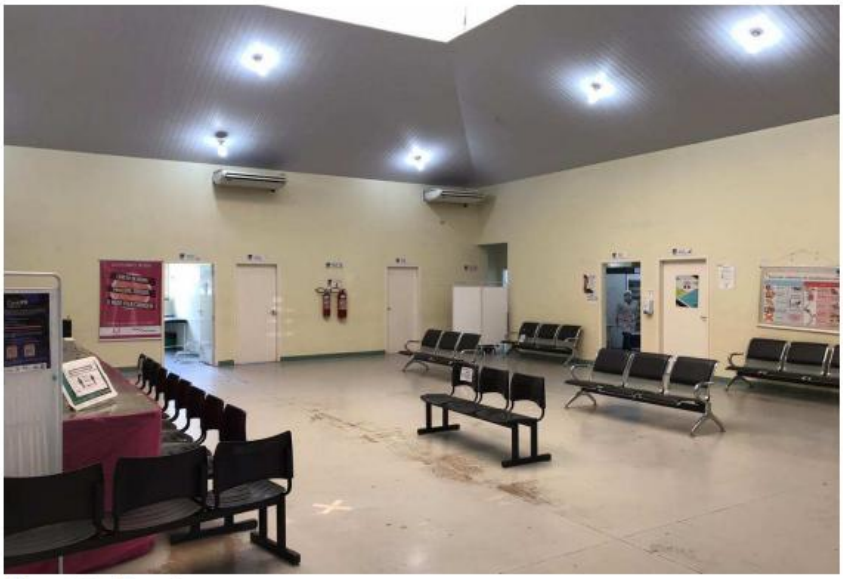

Foto do Saguão/recepção da UBS antes da reforma realizada no ano de 2021.



Foto do Saguão/recepção da UBS após a reforma realizada no ano de 2021.

Este documento foi assinado eletronicamente por Rosa Vigilatto da ROSA.
Para verificar as assinaturas vá ao site https://sistemas.pmfi.pr.gov.br/rp/sidpublico/verificar e utilize o código 21852420-2591-496a-9762-2965673514 8d.



Data: 24 de Agosto de 2023 - UBS Jd. Curitibano.

c) **UBS Porto Belo:** A Construção da Unidade Básica de Saúde (UBS) Porto Belo localizada na Rua Zacarias Vitalino Silva, nº 40, Jd Irma, no Município de Foz do Iguaçu/PR, está na 2ª Fase, de acordo com as especificações detalhadas no Projeto Básico, do Edital e seus anexos, em fase interna de licitação. (SMPC)

A SMSA/DIAT informa verificou que a empresa contratada para a 2ª fase da obra se encontra trabalhando na construção da UBS.



Foto 1. Fachada da nova Estrutura da UBS Porto Belo. Data: 24 de Agosto de 2023.

Este documento foi assinado eletronicamente por RÓSE MERLÍN DA ROSA.
Para verificar as assinaturas vá ao site https://sistemas.pmfi.pr.gov.br/rp/sidpublico/verificar e utilize o código 21352420-2591-496a-9782-2965675514ad.



Foto 2. Ambientes internos da nova Estrutura da UBS Porto Belo. Data: 24 de Agosto de 2023.

d) **UBS Vila Adriana:**

Conforme informado pela SMPC, os projetos e orçamentos estão finalizados e aguardam dotação orçamentária para dar continuidade no processo de licitação para contratação de empresa para realizar o restante das reformas. A SMSA/DIAT está em busca de recursos para execução da obra para envio a SMPC para que possam dar continuidade no processo de licitação visando à conclusão da reforma.

O anexo com as salas para reuniões e sala para uso dos agentes comunitários foi concluído está sendo utilizado pelos serviços da UBS. O muro dos fundos da UBS também foi totalmente reformado.



UBS VILA ADRIANA - Anexos Sala de Reuniões e Sala de ACSs 25 de janeiro de 2021

Este documento foi assinado eletronicamente por RÓSE MERIDIA ROSA.
Para verificar as assinaturas vá ao site https://sistemas.pmfi.pr.gov.br/rp/sidpublico/verificar e utilize o código 21352420-2591-496a-9782-2965675514ad.



UBS VILA ADRIANA - Anexo Sala de Reuniões e Sala de ACSs 24 de agosto de 2023.



UBS Vila Adriana. Muro dos Fundos da UBS antes da Reforma- 20 de outubro de 2022.

Este documento foi assinado eletronicamente por Rafael Miranda Rosa.
Para verificar as assinaturas vá ao site https://sistemas.pmfi.pr.gov.br/rp/sidpublico/verificar e utilize o código 21854420-2591-498a-9782-2965675514ad.



UBS Vila Adriana. Muro dos Fundos da UBS após a reforma em 27 de janeiro de 2023.

e) **UBS Três Bandeiras**: A UBS passou por uma reforma no ano de 2018.

A Unidade foi contemplada no orçamento participativo de 2021 para reforma/ampliação. Aguardando manifestação da SMSA em relação à disponibilidade de recurso, definição quanto à reforma da atual unidade e consequente definição do terreno. MI 4916/2023 solicitou a revogação do Decreto 23106/2014 que outorga permissão de uso do lote em favor da Mitra Diocesana – Paróquia Nossa Senhora de Fátima. (SMPC)

A SMSA/DIAT informa que está em busca de recursos para a execução da obra, e também aguarda a confirmação da definição do terreno mencionado pela SMPC, objeto do decreto 23106/2014.

Este documento foi assinado eletronicamente por Rosa Vigintas.
Para verificar as assinaturas vá ao site https://sistemas.pmfi.pr.gov.br/rp/sidpublico/verificar e utilize o código 21852420-2591-498a-9782-2965675514ad.



UBS Três Bandeiras – Saguão/rececpção da UBS após a reforma realizada no ano de 2018.



Entrada da UBS antes da reforma realizada no ano de 2018.

Este documento foi assinado eletronicamente por RÓSE MERTÍDIAS ROSA.
Para verificar as assinaturas vá ao site https://sistemas.pmfi.pr.gov.br/rp/sidpublico/verificar e utilize o código 21359420-2591-496a-9782-2965675514 8d.



Entrada da UBS em 24 de Agosto de 2023.

f) **UBS Três Lagoas:** Projetos arquitetônico e complementares finalizados, orçamento em desenvolvimento. Foi necessário regularizar o lote, aguardando a atualização da matrícula.

Ratificamos que foi realizada reforma e ampliação, com inauguração em 2021.

A Formalização da Demanda foi encaminhada à SMPC conforme solicitado (MI 47149/2023), como documento complementar a aprovação das propostas de reformas

Este documento foi assinado eletronicamente por Rafael Miranda Rosa.
Para verificar as assinaturas vá ao site https://sistemas.pmfi.pr.gov.br/rp/sidpublico/verificar e utilize o código 21352420-2591-496a-9782-2965675514ad.

pelos representantes da SMSA/DIAT pelo Memo. 31658/2022 – SMSA/DIAT/DVPSF.



UBS Três Lagoas – Entrada da UBS durante reforma em 22-01-2021.



Data: 24 de Agosto de 2023.

g) **UBS Campos do Iguaçu:** Obras conduídas e projeto de layout para aprovação na VISA na lista de demandas, conforme informação da SMPC. A UBS passou por reformas no ano de 2018.

A SMSA/DIAT informa que o anexo construído no pátio da UBS se encontra em uso pelas equipes de saúde.

Este documento foi assinado eletronicamente por ROSE [illegible] DIAS ROSA.
Para verificar as assinaturas vá ao site https://sistemas.pmfi.pr.gov.br/rp/sidpublico/verificar e utilize o código [illegible].



Saguão da UBS antes da reforma em 2018.



Saguão da UBS após a reforma em 2018.

Este documento foi assinado eletronicamente por Rosa Signatarias.
Para verificar as assinaturas vá ao site https://sistemas.pmfi.pr.gov.br/rp/sidpublico/verificar e utilize o código 21352420-2591-496a-9762-2965675514ad.



UBS Campos do Iguaçu – Anexo – Sala de Reuniões e Sala de ACSs - Data: 24 de Agosto de 2023.

h) **UBS Maracanã:** Projeto legal aprovado com emissão do Alvará de construção 0059/2023, para adequação da unidade na parte odontológica, foi realizada licitação para atendimento a esta demanda, porém a mesma deu deserta (concorrência 13/2022), a Secretaria Municipal de Planejamento e Captação de Recursos ajustou o processo, atualizou o orçamento e reenviou para a Diretoria de Licitações e Contratos para nova abertura de processo licitatório através do Memorando Interno 53672/2022.

A SMSA/DIAT aguarda a conclusão dos processos informados pela SMPC.

Este documento foi assinado eletronicamente por RONSE MERIDIA ROSA.
Para verificar as assinaturas vá ao site https://sistemas.pmfi.pr.gov.br/rp/sidpublico/verificar e utilize o código 21852420-2591-498a-9782-2965b735d48d.



Data: 24 de Agosto de 2023.

i) **UBS Morumbi II:** Reunião realizada em 30/03/2023 na SMSA, com José, Luciano, Jhenifer e Márcia, houve solicitação de alteração do projeto. Aguardando DFD para sequência (MI 18439/2023). A SMSA/DIAT informa que está revendo a necessidade de alterar o número de consultórios e que formalizou a demanda a SMPC para continuidade do processo.



UBS Morumbi II - Data: 24 de Agosto de 2023.

Este documento foi assinado eletronicamente por RÓSE MERLÍDA ROSA.
Para verificar as assinaturas vá ao site https://sistemas.pmfi.pr.gov.br/rp/sidpublico/verificar e utilize o código 21352420-2591-496a-9782-2965675514ad.

j) **UBS Profilurb II:** Projeto de layout da VISA protocolado pelo PA 28470/2023. Na análise, foram solicitadas alterações no projeto que, provavelmente, ocasionarão reforma para atendimento da legislação. Há necessidade de regularização do lote, solicitada através do MI 27203/2023.

A SMSA/DIAT aguarda conclusão da regularização mencionada pela SMPC para complementar a documentação que for solicitada.

No ano de 2018/2019 foi realizada obra de reforma da UBS.



Beiral – UBS Profilurb II antes da reforma em realizada entre os anos 2018/2019.

Este documento foi assinado eletronicamente por Rosa Mendes Dias.
Para verificar as assinaturas vá ao site https://sistemas.pmfi.pr.gov.br/rp/sidpublico/verificar e utilize o código 21352420-2591-496a-9782-2965675514 8d.



UBS Profilurb II. Data: 24 de Agosto de 2023.

k) **UBS Ouro Verde:** A SMSA/DIAT informa que foi realizada a transferência da USF em 16 de março de 2023 para o prédio onde funcionava a UBS 24h Padre Ítalo, no endereço: Rua Paulino Ferreira, 236 - Vila Boa Esperança. Oportunamente, informamos que a UBS 24h atualmente está alocada na estrutura do Poliambulatório (Av. Morenitas, 2195).



UBS Ouro Verde – Antiga estrutura.

Este documento foi assinado eletronicamente por Rosa Signatarias.
Para verificar as assinaturas vá ao site https://sistemas.pmfi.pr.gov.br/rp/sidpublico/verificar e utilize o código 21852420-2591-498a-9782-2965675514 8d.



UBS Ouro Verde nova estrutura em funcionamento - Data: 24 de Agosto de 2023.

l) **UBS profilurb I:** Obra concluída. Projeto arquitetônico e layout VISA aprovados, conforme informação da SMPC. A SMSA/DIAT informa que a inauguração da nova Estrutura da UBS Profilurb I – DR. Jonathan Pliacekos está prevista para ocorrer entre os dias 25/08/2023 a 01/09/2023.



UBS Profilurb I – estrutura antiga.

Este documento foi assinado eletronicamente por Rafael Signatarias.
Para verificar as assinaturas vá ao site https://sistemas.pmfi.pr.gov.br/rp/sidpublico/verificar e utilize o código 21359420-2591-496a-9782-2965675514ad.



UBS Profilurb I – Nova estrutura - Data: 24 de Agosto de 2023.

m) **UBS Vila Yolanda:** Terreno de propriedade do Estado. Aguardando resolução da área para iniciar o processo de regularização da unidade. (SMPC). A SMSA/DIAT aguarda a transferência do terreno do Estado para o município. Porém, informa que a estrutura da UBS passou por melhorias (pintura de paredes, interna e externa) para atendimento dos cidadãos e dos profissionais que trabalham na UBS.



UBS Vila Yolanda – Lateral após pintura.

Este documento foi assinado eletronicamente por RÓSE MERLÍDIA ROSA.
Para verificar as assinaturas vá ao site https://sistemas.pmfi.pr.gov.br/rp/sidpublico/verificar e utilize o código 21352420-2591-498a-9782-2965675514ad.



UBS Vila Yolanda – Entrada após restauração da pintura.

n) **UBS MARACANÃ:** Projeto arquitetônico aprovado. Aguardando DFD para sequência do processo (MI 28269/2023). (SMPC)

O Documento da Formalização da Demanda- DFD foi encaminhada à SMPC conforme solicitado (MI 47149/2023), como documento complementar a aprovação das propostas de reformas pelos representantes da SMSA/DIAT pelo Memo. 31658/2022 – SMSA/DIAT/DVPSF.



UBS Maracanã - Data: 24 de Agosto de 2023.

Este documento foi assinado eletronicamente por ROSE MERLDA ROSA.
Para verificar as assinaturas vá ao site https://sistemas.pmfi.pr.gov.br/rp/sidpublico/verificar e utilize o código 21352420-2591-496a-9782-2965675514ad.

o) **UBS MORUMBI III:** Projeto de reforma e ampliação elaborado em 2019 para regularização da unidade. Por falta de recurso orçamentário, a ampliação foi reduzida e o projeto não foi executado em sua totalidade. (SMPC).

A SMSA/DIAT informa que as melhorias que puderam ser executadas elevaram a qualidade dos ambientes da UBS para atendimento dos cidadãos e também melhorou os ambientes para os profissionais que trabalham na estrutura da Unidade de Saúde.



UBS Morumbi III – Entrada da Unidade de Saúde - Data: 24 de Agosto de 2023.



UBS Morumbi III – Anexo Sala de reuniões e Sala de ACSs. - Data: 24 de Agosto de 2023.

Este documento foi assinado eletronicamente por ROSE MERLDA ROSA.
Para verificar as assinaturas vá ao site https://sistemas.pmfi.pr.gov.br/rp/sidpublico/verificar e utilize o código 21352420-2591-496a-9732-2a65b735d48d.



UBS Morumbi III – Saguão / recepção da Unidade de Saúde após a reforma - Data: 24 de Agosto de 2023.

Este documento foi assinado eletronicamente por Vanise Signatarias.
Para verificar as assinaturas vá ao site https://sistemas.pmfi.pr.gov.br/rp/sidpublico/verificar e utilize o código 21859420-2591-496a-9782-2965675514ad.

PROTOCOLO DE ASSINATURA(S)

Tipo: **MEMORANDO INTERNO**

Número: **55.083/2023**

Assunto: **R: REQUERIMENTO Nº 650/2023 - MI 54067/2023**

O documento acima foi proposto para assinatura eletrônica na plataforma **SID** de assinaturas.
Para verificar as assinaturas clique no link:
https://sistemas.pmfi.pr.gov.br/rp/sidpublico/verificar?codigo=21352db0-2091-44ca-9532-b9ea673e1dad&cpf=54458005049
e utilize o código abaixo para verificar se este documento é válido.

Código para verificação:
21352db0-2091-44ca-9532-b9ea673e1dad

Hash do Documento

46736A12E37374FFA9BEBEBD3371289E9642B9E4F795091E76403BA37E7D3804

Anexos

RELATÓRIO UBS.pdf - **4ec31df8-bdd0-4e77-9156-21aed39f57c0**

O(s) nome(s) indicado(s) para assinatura, bem como seu(s) status em 20/10/2023 é(são) :

ROSE MERI DA ROSA (Signatário) - CPF: ***58005049** em 19/10/2023 20:56:54 - OK
Tipo: Assinatura Eletrônica

A ASSINATURA ELETRÔNICA DESTE DOCUMENTO ESTÁ AMPARADA PELO:

DECRETO Nº 28.900, DE 20 DE JANEIRO DE 2021.

LEI Nº 4536 , DE 4 DE SETEMBRO DE 2017.

Autoriza a utilização do meio eletrônico para a gestão dos processos administrativos e de documentos de arquivo , produzidos nos termos das Leis nºs 3.971, de 17 de abril de 2012 e 4.057, de 19 de dezembro de 2012, no âmbito dos órgãos da Administração Pública Direta , Autárquica e Fundacional do Município de Foz do Iguaçu.

Este documento foi assinado eletronicamente por vários signatários.
Para verificar as assinaturas vá ao site https://sistemas.pmfi.pr.gov.br/rp/sidpublico/verificar e utilize o código 82e49424-15ab-498c-b7c1-2a65b9b5d48e.

PROTOCOLO DE ASSINATURA(S)

Tipo: **OFÍCIO**

Número: **20.301/2023**

Assunto: **RESPOSTA AO REQUERIMENTO Nº 650/2023**

O documento acima foi proposto para assinatura eletrônica na plataforma **SID** de assinaturas.
Para verificar as assinaturas clique no link:
https://sistemas.pmfi.pr.gov.br/rp/sidpublico/verificar?codigo=82e49424-15ab-498c-b7c1-2a65b9b5d48e&cpf=53736656491
e utilize o código abaixo para verificar se este documento é válido.

Código para verificação:
82e49424-15ab-498c-b7c1-2a65b9b5d48e

Hash do Documento

4F0FD9060BE64689E4C7203C8FF8A96D60BFC64E98746A1A88A52DB13296CEB3

Anexos

650-2023.pdf - **f15460b7-70f7-447d-88e8-70bccabf4c42**
RESPOSTA REQ 650-2023 - MEMORANDO INTERNO- Nº 55083-2023 - SMSA.pdf - **250f2f99-e00d-4682-99b5-d2499de74d72**

O(s) nome(s) indicado(s) para assinatura, bem como seu(s) status em 24/10/2023 é(são) :

Nilton Aparecido Bobato (Signatário) - CPF: ***06103934** em 23/10/2023 12:38:46 - OK
Tipo: Assinatura Digital

Francisco Lacerda Brasileiro (Signatário) - CPF: ***36656491** em 23/10/2023 13:11:36 - OK
Tipo: Assinatura Digital

A ASSINATURA ELETRÔNICA DESTE DOCUMENTO ESTÁ AMPARADA PELO:

DECRETO Nº 28.900, DE 20 DE JANEIRO DE 2021.

LEI Nº 4536 , DE 4 DE SETEMBRO DE 2017.

Autoriza a utilização do meio eletrônico para a gestão dos processos administrativos e de documentos de arquivo, produzidos nos termos das Leis nºs 3.971, de 17 de abril de 2012 e 4.057, de 19 de dezembro de 2012, no âmbito dos órgãos da Administração Pública Direta, Autárquica e Fundacional do Município de Foz do Iguaçu.