PREFEITURA DE CONGONHAS

SECRETARIA MUNICIPAL DE ZELADORIA URBANA

Congonhas, 18 de julho de 2025.

OFÍCIO Nº 110/PMC/SEZEL/2025

Exmo. Sr. Averaldo Pereira da Silva.

Assunto: Limpeza da área interna da antiga Escola Municipal José Antônio Silva.

Prezado Vereador,

Em atenção ao ofício CMC/217/GAP/2025, informamos que a limpeza da área interna da antiga Escola Municipal José Antônio Silva, foi realizada na data de 12 de junho de 2025. Segue foto em acompanhamento.

Jéssica Cristina Chaves Ramalho
Diretora de Limpeza Pública

Marcos Donald Gonçalves Villegas
Secretário Municipal de Zeladoria Urbana

Câmara Municipal de Congonhas
PROTOCOLO GERAL 1928/2025
Data: 21/07/2025 - Horário: 14:52
Legislativo



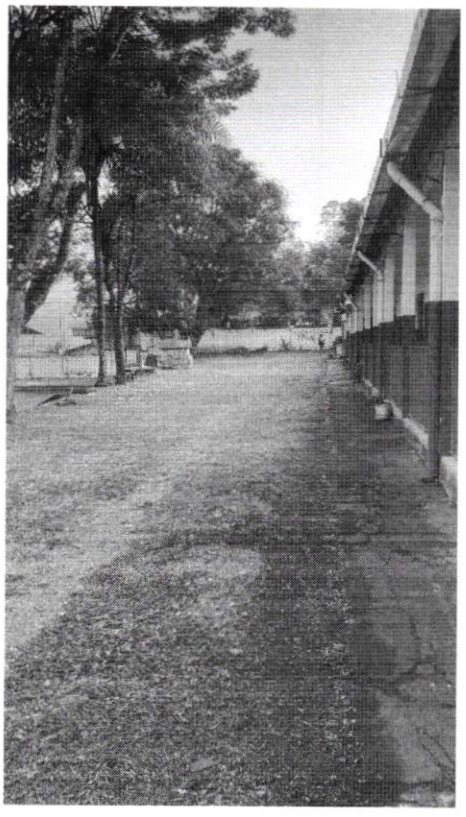

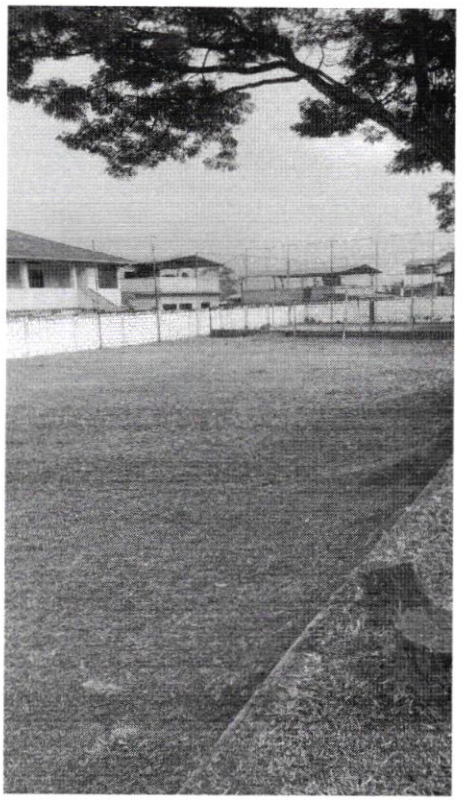

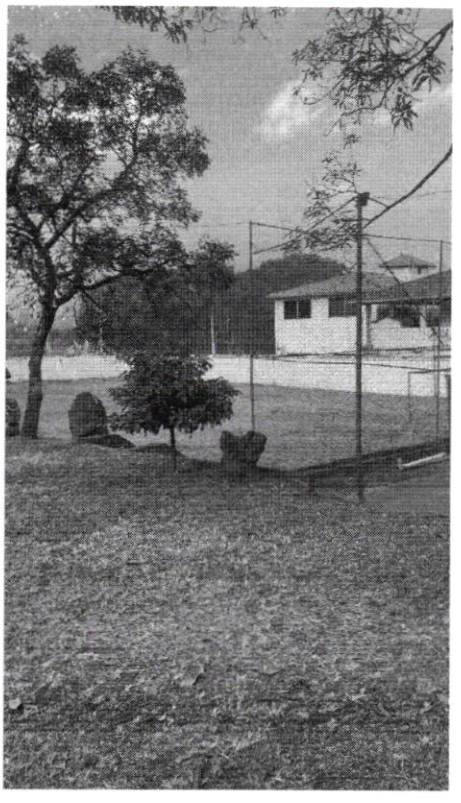

JESSICA CRISTINA CHAVES RAMALHO
DIRETORA DE LIMPEZA PUBLICA
20139939 PMC