Câmara Municipal de Cascavel

ESTADO DO PARANÁ

CÂMARA MUNICIPAL DE CASCAVEL
Recebido em 16/05/24
Protocolo

INDICAÇÃO Nº 578, DE 2024.

(Proponente: Vereadora Professora Beth Leal/Republicanos)

INDICO, nos termos que regem o art. 143 do Regimento Interno desta Casa de Leis, seja encaminhado expediente ao Poder Público Municipal, perante a Secretaria Municipal de Educação - SEMED, solicitando a reforma das instalações da Escola Municipal Ita Sampaio, localizada na Rua Acácia, no bairro Parque Verde.

É a Indicação. Sala das Sessões.
Cascavel, 13 de maio de 2024.

Professora Beth Leal
Vereadora/Republicanos

Justificação

Esta proposição tem por objetivo atender à comunidade escolar da Escola Municipal Ita Sampaio, com o intuito de expressar nossa profunda preocupação com o estado atual das instalações desta instituição de ensino. A escola conta com diversos problemas estruturais que estão comprometendo a segurança, o conforto e o bem-estar dos nossos alunos e colaboradores.

Pisos quebrados e lascados em várias partes da escola, apresentando riscos de acidentes para os alunos, professores e funcionários.

Um considerável trecho sem revestimento cerâmico, o que torna o ambiente inadequado e inseguro para o trânsito de todos na escola, especialmente para alunos com necessidades especiais.

Fechaduras das portas, inclusive dos banheiros, que não funcionam adequadamente, colocando em risco a privacidade e a segurança dos usuários.

Bancos no pátio escolar danificados, oferecendo riscos de acidentes para quem utiliza esses espaços.

É importante ressaltar que nossa escola atende a uma significativa quantidade de alunos com transtorno de espectro autista, e o estado dos pisos quebrados representa uma grande preocupação para a segurança e o desenvolvimento desses alunos. Ambientes inadequados podem causar desconforto e ansiedade, impactando negativamente seu desempenho acadêmico e bem-estar emocional.

Diante do exposto, solicitamos encarecidamente que sejam realizadas as devidas providências para a reforma e adequação das instalações da Escola Municipal Ita Sampaio. Essas medidas são essenciais para garantir um ambiente propício ao aprendizado, à inclusão e ao desenvolvimento integral de nossos alunos.

DIRETORIA LEGISLATIVA

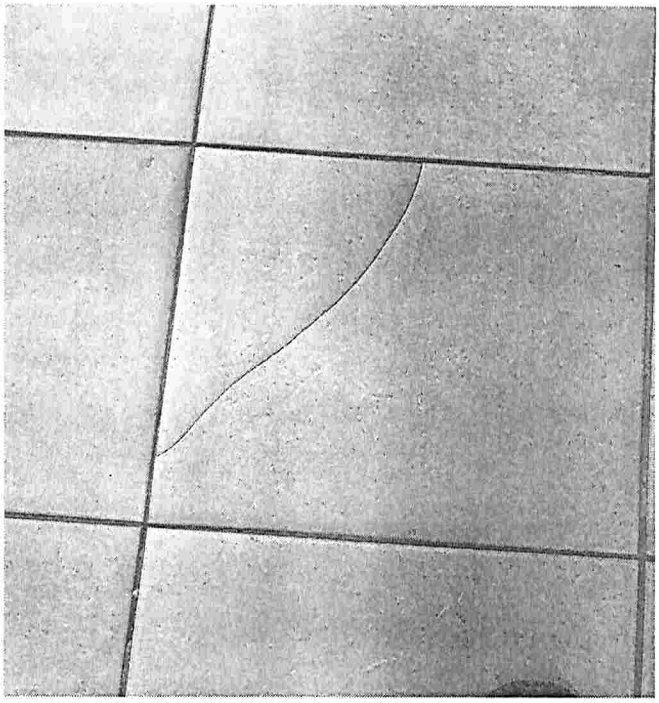



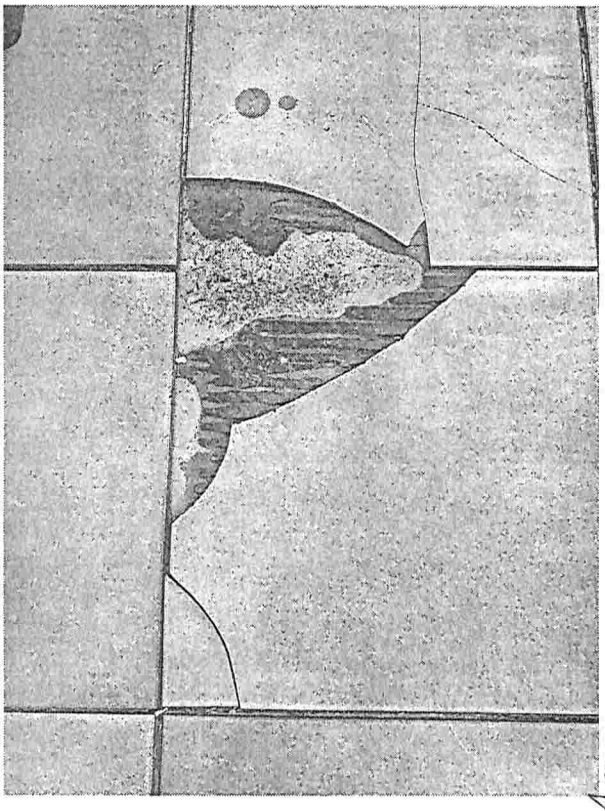

Rua Pernambuco, 1843 - Centro - CEP 85810-021 - Cascavel - Paraná
Fone |45| 3321-8800 - Fax |45| 3321-8881 - www.camaracascavel.pr.gov.br - e-mail: admin@camaracascavel.pr.gov.br



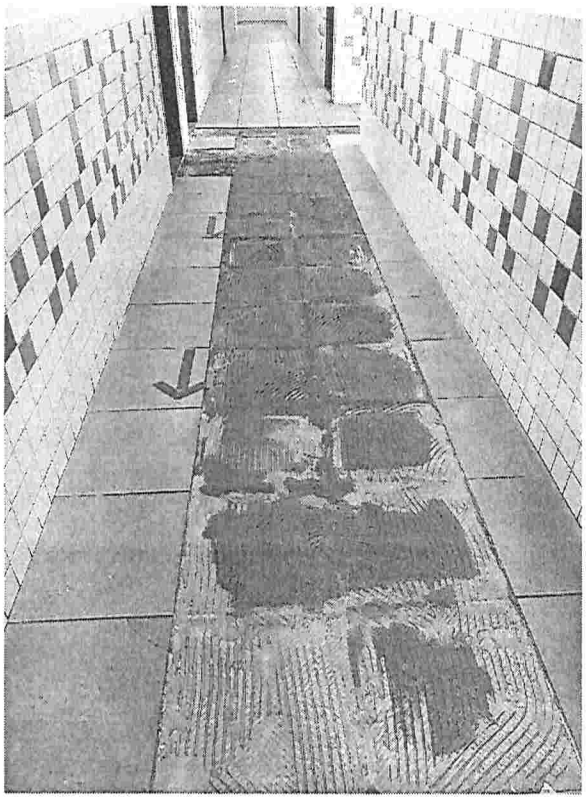

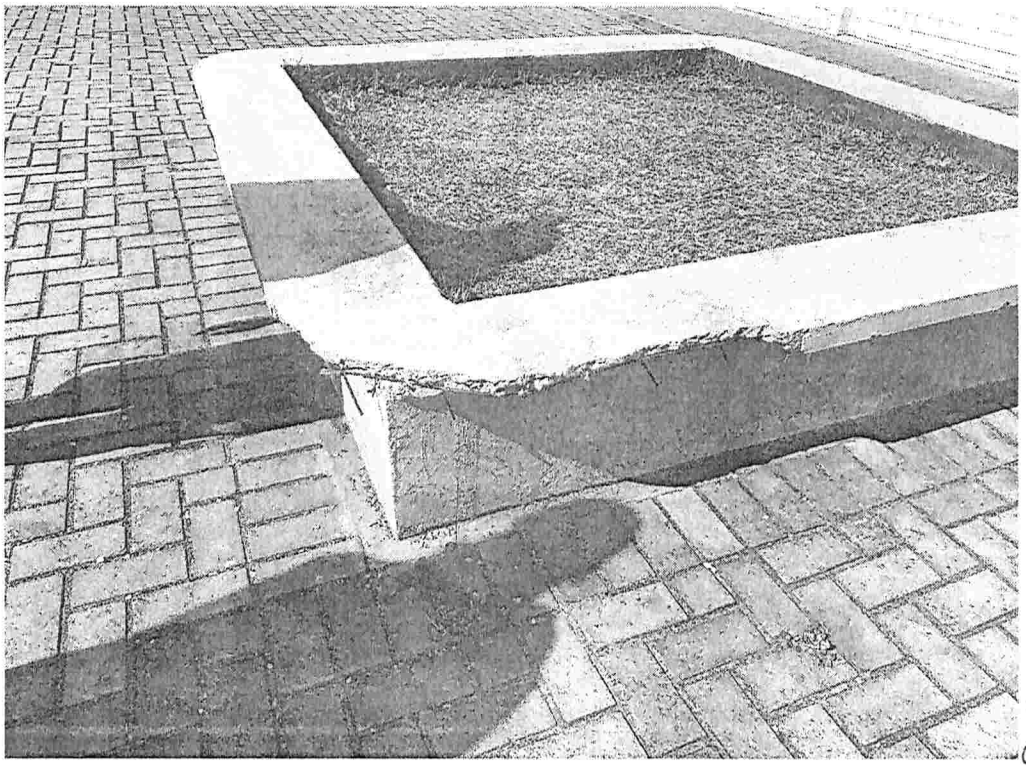





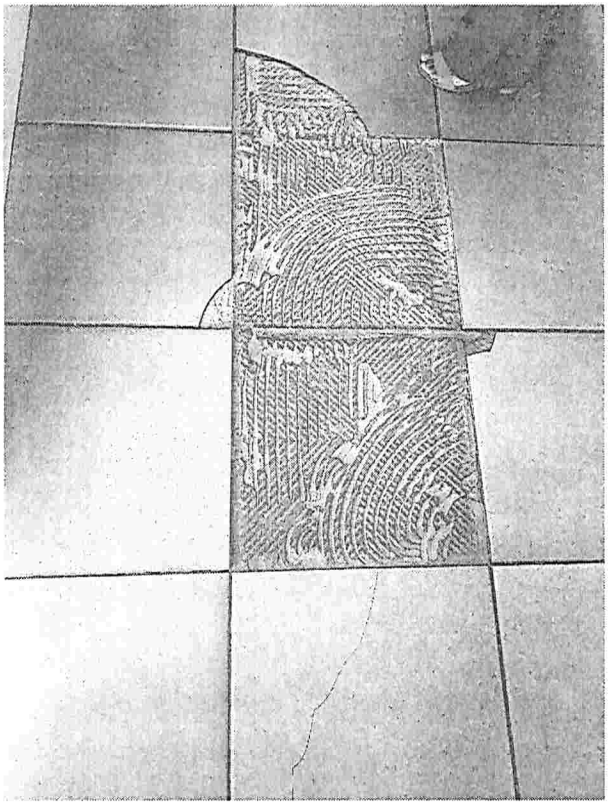

Certa de vossa compreensão e da importância desta demanda, desde já agradeço, e aguardo retorno.