ESTADO DO PARÁ
PODER LEGISLATIVO
CÂMARA MUNICIPAL DE PARAUAPEBAS
GABINETE DO VEREADOR MARIDÉ GOMES DA SILVA

INDICAÇÃO03 / 2019

APROVADO NA SESSÃO
ORDINARIA
DE 19 / 02 / 2019
Em Discussão Única
Presidente

INDICO ao poder executivo a pavimentação asfáltica da Av. Sossego, no Bairro Nova Carajás, no trecho compreendido entre o cruzamento com a Av. Serra Norte até a PA-275.

Senhor Presidente,

INDICO que, depois de cumprido o rito regimental e ouvido o soberano Plenário desta Casa, encaminhe expediente ao Senhor Prefeito Municipal de Parauapebas, Darci José Lermen com cópia para a Secretária Municipal de Obras, Maria Silvana de Faria Sousa, **a pavimentação asfáltica da Av. Sossego, no Bairro Nova Carajás, no trecho compreendido entre o cruzamento com a Av. Serra Norte até a PA-275.**

JUSTIFICATIVA

As pessoas que desejam entrar ou sair no Bairro Nova Carajás pela PA-275 têm como rota principal a Av. Nova Carajás. A Av. Sossego é outra alternativa de acesso ao referido bairro, mas como encontra-se intrafegável está opção é descartada pela população.

Os moradores da quarta etapa do Bairro Nova Carajás usufruiam desse acesso que é de aproximadamente 800m da refereida etapa até a PA-275. Com a falta de manutenção por um longo período o trecho tornou-se intrafegável de forma que para acessar a PA é preciso fazer um contorno alternativo percorrendo quatros vezes essa distância.

Com o objetivo de facilitar a vida dos moradores desse bairro e todos que trasfegam pelo local, solicito a pavimentação asfáltica da Av. Sossego, no trecho que não tem asfato, que começa no cruzamento com a Av. Serra Norte até a PA-275.

Assim, peço aos nobres vereadores e vereadoras a aprovação da presente indicação.

Parauapebas/Pa, 15 de fevereiro de 2019

Maridé Gomes da Silva
Vereador-PSC

PROTOCOLO
Câmara Municipal de Parauapebas
Diretoria Legislativa
Data: 15/02/19 às 15 h 02
Assinatura

ESTADO DO PARÁ
PODER LEGISLATIVO
CÂMARA MUNICIPAL DE PARAUAPEBAS
GABINETE DO VEREADOR MARIDÉ GOMES DA SILVA

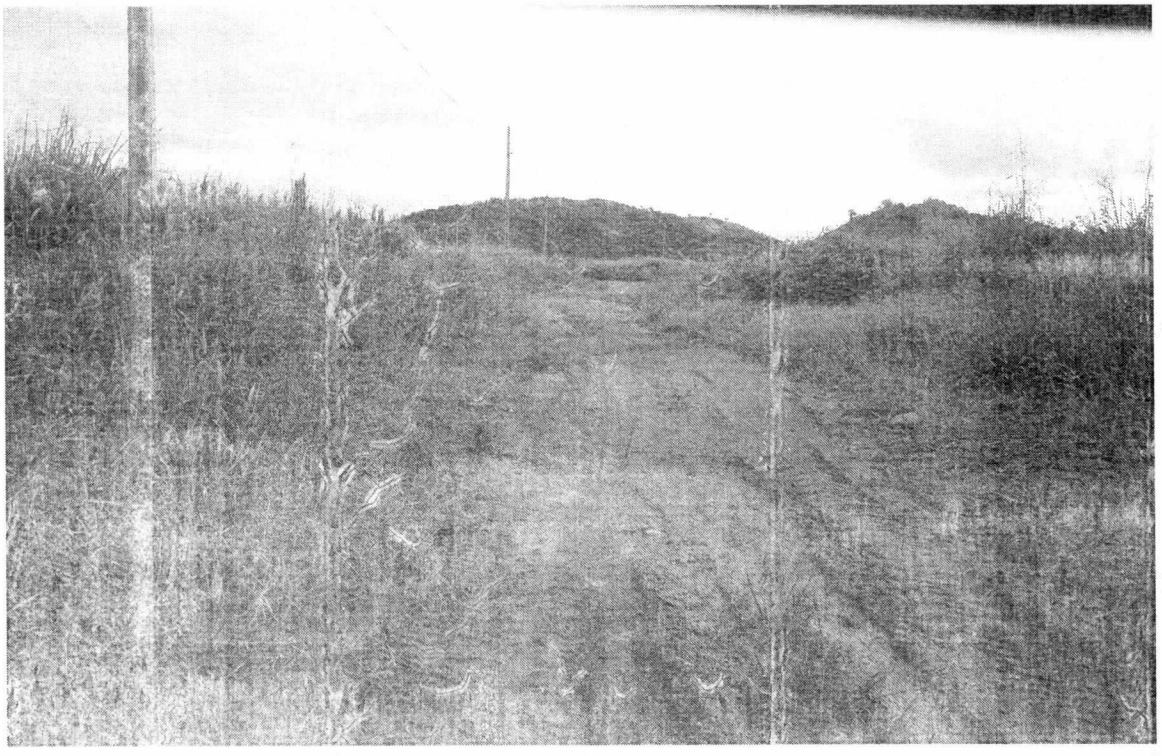

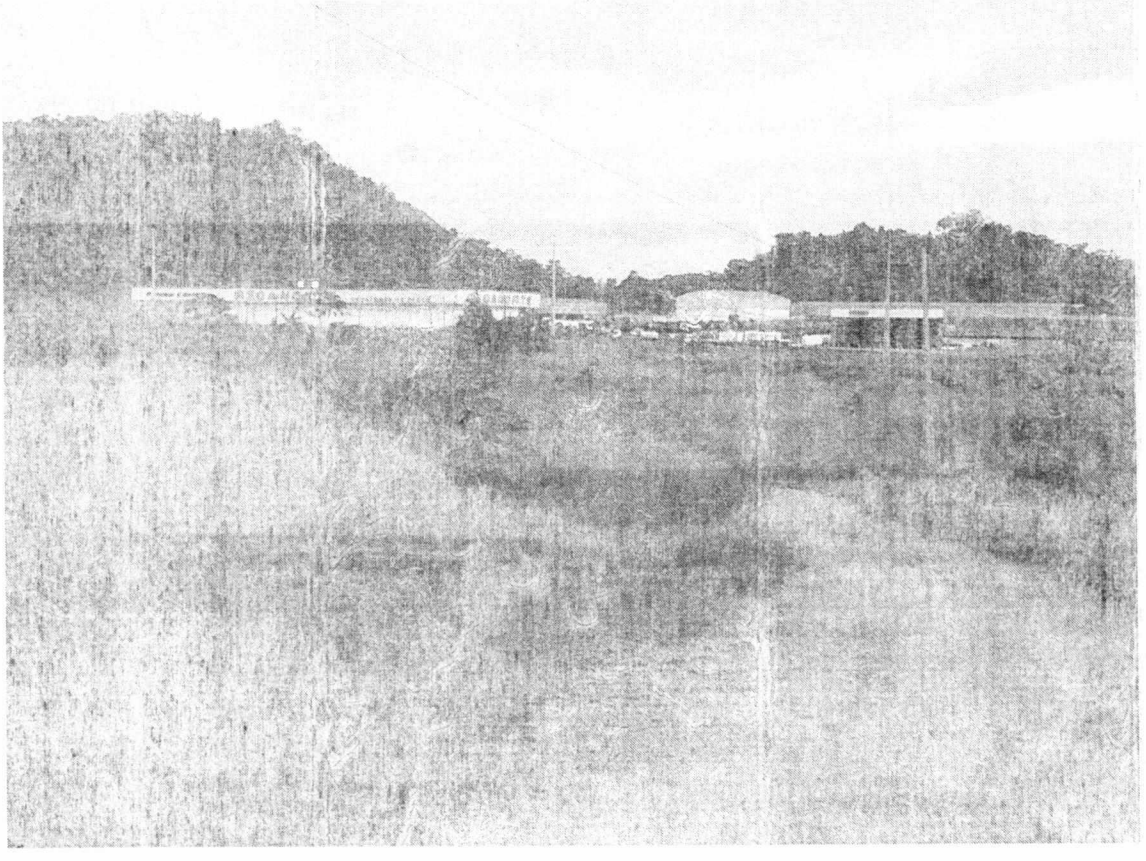

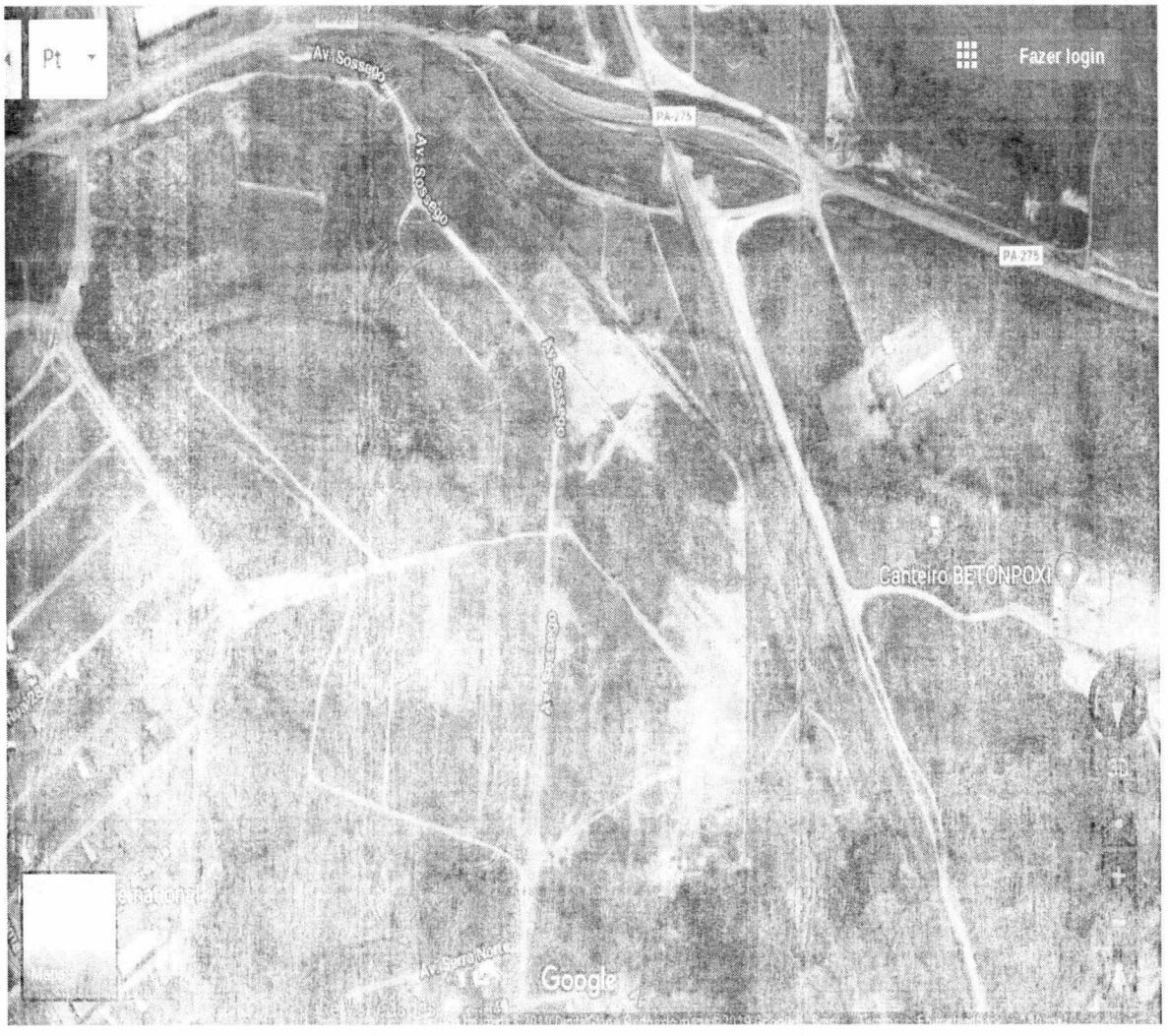
Pt
Fazer login
Av. Sossego
Av. Sossego
PA-275
PA-275
Av. Sossego
Canteiro BETONPOXI
Av. Sossego
Google