Indicação Nº 997 **/2022/GAB**

Senhor presidente, senhoras e senhores vereadores,

Requeiro à Mesa, ouvido o Augusto e Soberano Plenário, na forma Regimental, oficie-se ao Excelentíssimo senhor Claudomiro Gomes da Silva – DD. Prefeito Municipal de Altamira, no sentido de determinar ao setor competente. Solicita a "**Legalização e titularização**" das Chácaras e lotes residências na zona rural das áreas antiga do Município de Altamira-Pá. Conforme consta o mapeamento em anexo, nos RAMAIS: Cipó Ambé, Floresta, Cupiuba, Cupu Zinho, Monte Santo, Gaviãozinho, ramal das chácaras, Itaboca, Traíras, Aurora, Grota seca, Girassol e Adjacências.

JUSTIFICATIVA

Está solicitação se faz necessário, levando em consideração que nem todos, os moradores possuem títulos definitivos de suas propriedades, impedindo que os mesmos acessem os créditos nos bancos oficiais para fomentar os seus Projetos como: Agricultura familiar, criação de bovinos, suínos, caprinos, avicultura, psicultura, etc...

Plenário da Câmara Municipal de Altamira, aos 26 dias do mês de abril do ano de dois mil e vinte e dois.

Assis Cunha
Vereador PSB

CÂMARA MUNICIPAL DE ALTAMIRA
Protocolo nº 997
CORRESPONDÊNCIA RECEBIDA
Destinatário
Dia 28 / 04 / 22 ás 08:42 horas
Funcionário

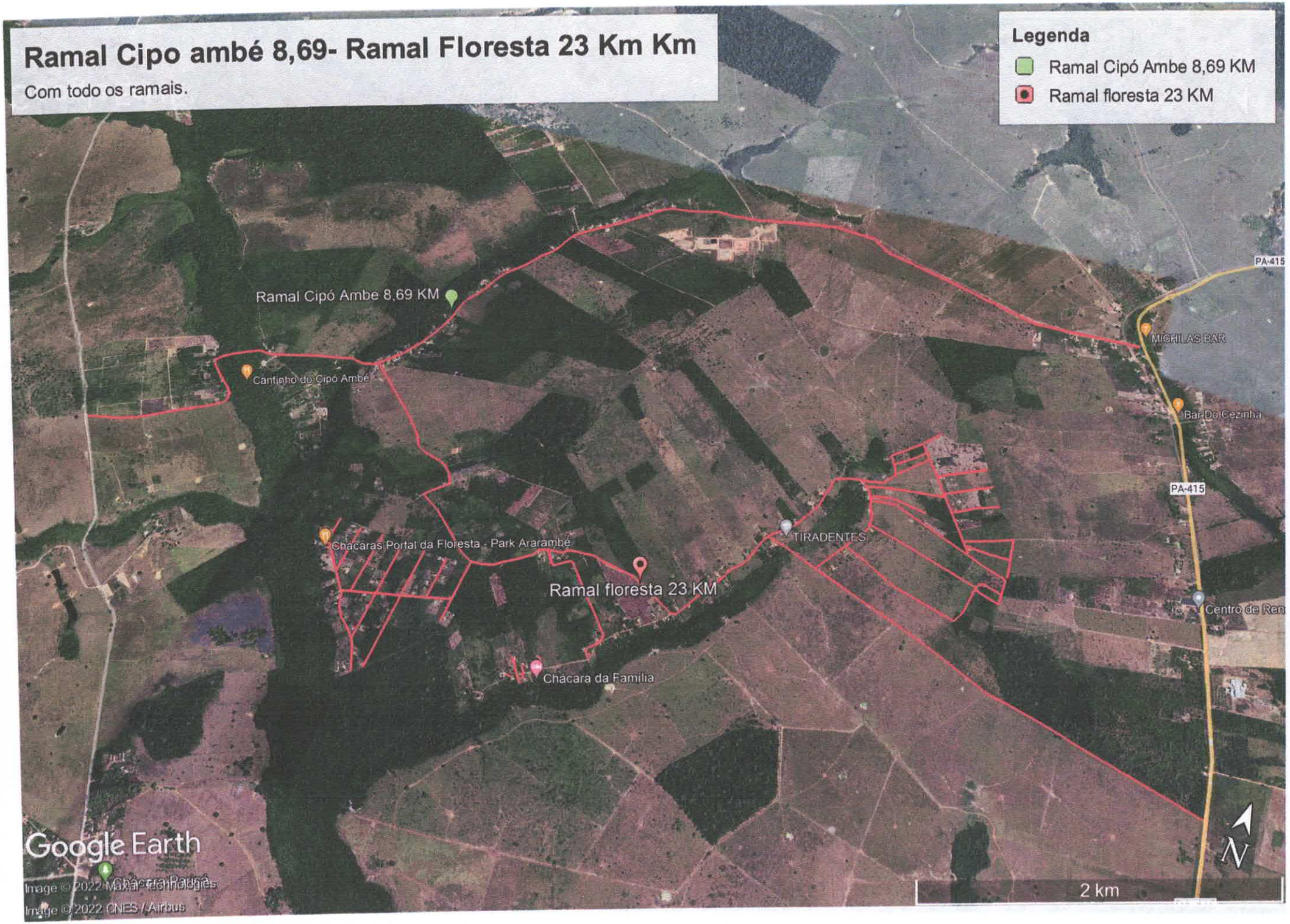
Ramal Cipo ambé 8,69- Ramal Floresta 23 Km Km
Com todo os ramais.
Legenda
Ramal Cipó Ambe 8,69 KM
Ramal floresta 23 KM
Ramal Cipó Ambe 8,69 KM
Cantinho do Cipó Ambé
Chácaras Portal da Floresta - Park Ararambé
Ramal floresta 23 KM
Chácara da Família
TIRADENTES
MICHILAS BAR
Bar Do Cezinha
PA-415
PA-415
Centro de Ren
Google Earth
Image © 2022 Maxar Technologies
Image © 2022 CNES / Airbus
2 km
N