Câmara de Vereadores de Pelotas
OFÍCIO
Doc Nº:0770/2019
Protocolo9190/2019
Data: 05/12/2019 10:32

ESTADO DO RIO
MUNICÍPIO I
GABINETE DA PREFEITA

Ofício n.º 0245/2019 DAO

Pelotas, 28 de novembro de 2019.

Exmo. Sr.
Fabrício Tavares
Presidente da Câmara Municipal
Pelotas-RS

Senhor Presidente,

Na oportunidade em que o cumprimento, envio-lhe resposta referente ao pedido de informação formulado pelo Vereador Marcus Cunha, o qual solicita cópia da prestação de contas da 2ª Festa do Morango (prot. Câmara 8501/2019).

Segue apenso, esclarecimentos prestados pela Secretaria de Desenvolvimento Rural – SDR (120 fls.).

Atenciosamente,

Paula Schild Mascarenhas
Prefeita

ESTADO DO RIO GRANDE DO SUL
MUNICÍPIO DE PELOTAS
SECRETARIA DE DESENVOLVIMENTO RURAL

Refere-se ao pedido de informações nº 000148/2019
Protocolo nº 8501
Of. Legislativo nº 557/19
De interesse do vereador Marcus Cunha
Câmara Municipal de Pelotas

Pelotas, 27 de novembro de 2019

À
Secretaria de Governo
Gabinete do Secretário

Prezado Secretário Abel Dourado,

Em resposta ao pedido de informações recebido, encaminhamos a prestação de contas referente à 2ª Festa Municipal do Morango, realizada no ano de 2018.

Esclarecemos que este evento é uma promoção da Prefeitura Municipal de Pelotas, Emater, Embrapa, Sindicato dos Trabalhadores Rurais e Comunidade Redentor do Monte Bonito.

Os recursos para realização do evento são provenientes de diversas fontes, especialmente, de patrocinadores e receitas do próprio evento, como aluguel de espaços para expositores e pagamento do estacionamento dos veículos.

Ainda, salientamos que esta prestação de contas foi revisada e aprovada pelos representantes das cinco instituições promotoras.

Atenciosamente,

Jair Seidel
Secretário de Desenvolvimento Rural

COMPROVAÇÃO DE RECEITAS E DESPESAS

2ª FESTA MUNICIPAL DO MORANGO

PERÍODO: 10 e 11 de novembro de 2018

PELOTAS RS

Termo de Prestação de Contas

Com referência ao evento **2a Festa Municipal do Morango de Pelotas**, realizado nos dias 10 e 11 de novembro de 2018, na Comunidade Redentor, Estrada da Gama, 9º Distrito - Monte Bonito, declaramos que o valor arrecadado através de patrocinadores, expositores e cobrança de estacionamento, totaliza o valor de R$ 51.060,00 (cinquenta e um mil e sessenta reais). Em contrapartida, o valor das despesas realizadas, totaliza R$ 44.887,87 (quarenta e quatro mil, oitocentos e oitenta e sete reais e oitenta e sete centavos, resultando o saldo no valor de R$ 6.172,13 (seis mil, cento e setenta e dois reais e treze centavos), o qual foi depositado na conta 412593709, agência 0320, banco Banrisul, do FUNDER - Fundo Municipal de Desenvolvimento Rural, no dia 20 de dezembro de 2018, conforme comprovante em anexo.

De acordo:

Jair Seidel
Secretário de Desenvolvimento Rural

Tarso Benemann
Organizador do evento

Francisco Arruda
Gerente Municipal - Emater/RS

Nilson Loeck
Presidente do Sindicato dos Trabalhadores Rurais de Pelotas

Carlos Reisser
Embrapa

Edegar Donini
Presidente Comunidade Redentor

José Paulo Benemann
Presidente da Associação dos Comerciantes de Hortifrutigranjeiros de Pelotas

Bradesco
Net Empresa

Comprovante de Transação Bancária

Transferências Para Contas de Outros Bancos (TED - Titularidade Diferente
Crédito disponível no mesmo dia da data de débito)
Data da operação: 20/12/2018 - 16h18
N° de controle: 406974043628708498 | Documento: 0000000

Conta de débito: **Agência: 3097 | Conta: 0022024-8 | Tipo: Conta-Corrente**

Empresa: **FESTA MUNICIPAL DO MORANGO PELOTAS -RS | CNPJ: 017.633.472/0001-84**

Data de criação: **20/12/2018**

Nome do favorecido: **FUNDO MUNICIPAL DE DESENVOLVIMENTO RURAL**

Conta de crédito: **Banco: 41 - BCO.EST.R.GRANDE DO SUL S.A. | Agência: 320 | Conta: 412593709**

Tipo de conta: **CONTA CORRENTE INDIVIDUAL**

Finalidade: **10 - CREDITO EM CONTA**

Valor: **R$ 6.172,13**

Tipo de transferência: **TED - Titularidade Diferente**
Crédito disponível no mesmo dia da data de débito

Data de débito: **20/12/2018**

Data dos próximos débitos:

Nome do favorecido: **FUNDO MUNICIPAL DE DESENVOLVIMENTO RURAL**

Tarifa: **R$ 10,00**

Valor total: **R$ 6.182,13**

A tarifa é cobrada por transferência feita. Para as operações agendadas, poderá sofrer alterações de acordo com os valores vigentes na data do débito

SAC - Serviço de Apoio ao Cliente	Alô Bradesco 0800 704 8383	Deficiente Auditivo ou de Fala 0800 722 0099	Cancelamentos, Reclamações e Informações. Atendimento 24 horas, 7 dias por semana.	Demais telefones consulte o site Fale Conosco

Ouvidoria 0800 727 9933 Atendimento de segunda a sexta-feira, das 8h às 18h, exceto feriados.

ENTRADAS

Entrada Expositores

	Expositores	
1	Diego Tavares Amaral - Adoletá Sorvetes	180,00
2	Sabrina Hackbarth Celestino - Sabrina Cuias	180,00
3	Simone Schiavon Sampaio	300,00
4	André Diego Madeira - La Frutta Fondue	480,00
5	Gertrudes Noremberg Schubert - Vida Mais Colchões	360,00
6	Antonio Marco Miranda Nobre - Batidão Drinques	300,00
7	Antonio Amilton Vargas - Artesanato Morena	180,00
8	Liliane Roupas - Maribela Fashion	300,00
9	Milton Leitzke Munchow - Kenko Patto	180,00
10	Mara Regina Sodré Ribeiro - Merengues	180,00
11	Serigne Mbacke Gueye - Senegal 1	180,00
12	Cristiano - Brigadeiria da Dinda	100,00
13	Leonardo Rodrigues - Café 35	240,00
14	Rosa de Souza Santos Moreira - Sharon Doces	180,00
15	Salada de Frutas Costa - Carlos Costa	180,00
16	Sabrina dos Santos Hellwig / Egon Hellwig - COPAMBI	180,00
17	Carmen Lucia dos Anjos Soares	180,00
18	Irajá Miranda	360,00
19	Gicelda Koschier Medeiros	180,00
20	Rogerio Espilman / Giane Botelho - Sorveshake	180,00
21	Churrasquinho Castro - Jorge Lopes	420,00
22	Imperio dos Doces - Augusto	180,00
23	Reginaldo Alves - Artesanato	180,00
24	Janice Teixeira dos Santos - EKO7	180,00
25	Viviane Seixas Cardoso Vieira - Amorecco	180,00
26	Angel Humberto Tica Torres	360,00
27	Itacir Ailton Lemos - Roda de Carreta	180,00
28	Liliane Marroni - Sorvete e Creps Querencia	180,00
29	Thiago Nogueira - Adesivos e Personalizados	180,00
30	Vilsomar dos Santos - Ki Sabore Embutidos	180,00
32	Solange Brisolara Cruz - Sucos e Licores	180,00
33	Jalmir Berton	180,00
34	Simone Artesanato	180,00
35	Luis - Calçados Ytalisa	240,00
36	Ana Paula Artes - Sergio Luis Lima	120,00
37	Lojas Quero Quero - Jari	300,00
TOTAL		8.020,00

Entradas Empresas

	Empresas	
1	Hydropomix	400,00
2	Ourofértil	200,00
3	Case	500,00
4	Plantécnica	500,00
5	Sotrima	500,00
6	Bergmann	300,00
7	Semear	500,00
8	Kiko Baterias	500,00
9	Gilson Beira Rio	500,00
10	Motodez	500,00
11	Viguine - Lifan	350,00
12	Mahindra	400,00
13		
14		
15		
16		
17		
18		
19		
21		
22		
23		
24		
25		
26		
27		
28		
29		
30		
32		
33		
34		
35		
36		
37		
38		
TOTAL		5.150,00

Patrocínios / Outros

	Outros	
1	Sicredi	5.000,00
2	Prefeitura	5.950,00
3	Prefeitura	3.600,00
4	Estacionamento	17.360,00
5	Brinquedos	460,00
6	Câmara Vereadores	5.000,00
7	Com. Redentor	520,00
8		
9		
10		
	TOTAL	37.890,00

SAIDAS

Despesas	1	Estrutura Principal 1	5.950,00
	2	Estrutura Principal 2	3.600,00
	3	Estrutura Principal 3	4.500,00
	4	Joca Martins	9.010,00
	5	LC Security	4.000,00
	6	Vestidos Corte	1.547,95
	7	Motosom	756,00
	8	Tickets/Faixas/Crachás/adesivos	893,00
	9	Cobertura Video / Foto	1.300,00
	10	Ferragem	47,00
	11	Tecido TNT rolo	85,00
	12	Mabran - Troféus	220,00
	13	Casa das lonas - Conserto Lona	180,00
	14	2 Kg Morango - Divulgação evento	20,00
	15	Hidráulica - Quero quero	82,42
	16	Flyers	326,00
	17	Sombrite - Sindicato dos trabalhadores rurais	240,00
	18	Alimentação (Guarda/segurança)	282,00
	19	Conserto Onibus SDR - Usado nas feiras	1.180,00
	20	Gerador	2.000,00
	21	Ambulancia	800,00
	22	Apresentação artistica - "Alemão Preto"	800,00
	23	Papelaria Delta	24,50
	24	Almoço Equipe de Trabalho	360,00
	25	Etiquetas Rastreabilidade	60,00
	26	Serviço Manutenção do Aramado	200,00
	27	Locação de Toldo e estrutura	2.000,00
	28	Materiais e estrutura	414,00
	29	Banda Guarani	1.910,00
	26	Banda Diplomata	2.100,00
	TOTAL		44.887,87

RESUMO

Expositores	8.020,00
Empresas	5.150,00
Outros	37.890,00
Saidas	44.887,87
Saldo final	6.172,13

COMPROVANTES DE SAIDAS

PREFEITURA MUNICIPAL DE PELOTAS
C.N.P.J. - 87455531000157
Empenho de Despesa

Data: 23/10/2018
Hora: 12:54

Número : E027311/2018 | Empenho | **Data Empenho :** 23/10/2018

Unidade Administrativa: 2.09.00.00.000.00.00.00 - Secretaria Municipal de Desenvolvimento

Ordenador de Despesa
Assinatura
Jair Seidel
Secretário de Desenvolvimento Rural

U.O	Fonte Recursos	Projeto/Atividade	Natureza Despesa
209	1 0	20.122.0002.2011.00	3.3.90.39.00.00.00.00

Valor Empenho: CINCO MIL E NOVECENTOS E CINQUENTA REAIS
Licitação: Dispensa de Licitação **Número :** 3296 **Motivo:** INC. II, ART. 24, LEI N. 8.666/93
Tipo Licitação: Serviços/Outros
Característica Peculiar: Não se Aplica

Situação

Saldo Anterior	Valor Empenho	Saldo Atual
10.629,90	5.950,00	4.679,90

Credor

Nome: **ESTRUTURAL EVENTOS LTDA - ME** Cidade: **CAPAO DO LEAO-Rio Grande do Sul**
Endereço: **CEL JUSTO DIAS SIQUEIRA , 133** Bairro: **THEODÓSIO**
Complemento: Fone : **32711555**
C.G.C/C.I.C : **21518258000154** Inscr.Estadual :
Banco: **001 BANCO DO BRASIL** Agência: **44687 AG. CAMPUS UNIVERSITÁRIO-CAPÃO DO LEÃO/RS**
Conta Corrente : **14543-2**

Especificações

Item	Unidade	Classif. Despesa	Qtd	Vl Unitário	Valor
1	Unidade	3.3.90.39.14.00.00.00 - LOCACAO BENS MOVEIS, OUTRAS NATUREZAS E INTANGIVEIS Serviço de Locação de 05 tendas 10x10,com fechamento lateral ,montagem e desmontagem. Montagem Dia:09/11/2018 Desmontagem Dia :12/11/2018 Evento: FESTA DO MORANGO Local: 9° Monte Bonito	1	4.750,0000	4.750,00
2	Unidade	3.3.90.39.14.00.00.00 - LOCACAO BENS MOVEIS, OUTRAS NATUREZAS E INTANGIVEIS Serviço de locação de palco 8x6m, com escada Montagem Dia:09/11/2018 Desmontagem Dia :12/11/2018 Evento: FESTA DO MORANGO Local: 9° Monte Bonito	1	1.200,0000	1.200,00
				Total ==>	5.950,00

Observação do Empenho:

Local de Entrega:

Emitido por:
Regina A. F. Succo
Agente Administrativo
Matrícula 25520

Recebi os materiais e/ou serviços constantes Nesta Nota
__/__/__ Data Assinatura

Autorizo Pagamento
__/__/__ Data Assinatura

Conferi a documentação.Despesa em condições de Pagamento __/__/__ Data — Conferente — Contador

Conferi o valor discriminado.Pelo qual dou plena e total quitação

_____ de _____ de _____
Assinatura

PREFEITURA MUNICIPAL DE PELOTAS
C.N.P.J. - 87455531000157
Empenho de Despesa

Data: 23/10/2018
Hora: 12:53

Número : E027310/2018 — Empenho — **Data Empenho :** 23/10/2018

Unidade Administrativa: 2.09.00.00.000.00.00.00 - Secretaria Municipal de Desenvolvimento

Ordenador de Despesa
Assinatura
Jair Seidel
Secretário de Desenvolvimento Rural

U.O	Fonte Recursos	Projeto/Atividade	Natureza Despesa
209	1 0	20.122.0002.2011.00	3.3.90.39.00.00.00.00

Valor Empenho: TRÊS MIL E SEISCENTOS REAIS
Licitação: Dispensa de Licitação **Número :** 3296 **Motivo:** INC. II, ART. 24, LEI N. 8.666/93
Tipo Licitação: Serviços/Outros
Característica Peculiar: Não se Aplica

Situação

Saldo Anterior	Valor Empenho	Saldo Atual
14.229,90	3.600,00	10.629,90

Credor

Nome: **JOAO CARLOS PIRES DA ROSA ME** Cidade: **Pelotas-Rio Grande do Sul**
Endereço: **RIO BRANCO , 60** Bairro: **CENTRO**
Complemento: **A**
C.G.C/C.I.C : **92505387000156** Inscr.Estadual : Fone : **32291989**
Banco: **341 ITAU** Agência: **09225 ITAU**
Conta Corrente : **410217**

Especificações

Item	Unidade	Classif. Despesa	Qtd	Vl Unitário	Valor
1	Unidade	3.3.90.39.14.00.00.00 - LOCACAO BENS MOVEIS, OUTRAS NATUREZAS E INTANGIVEIS Serviço de locação de 300m² tablado rm compensado naval . Montagem Dia:09/11/2018 Desmontagem Dia :12/11/2018 Evento: FESTA DO MORANGO Local: 9° Monte Bonito	1	3.600,0000	3.600,00
				Total ==>	3.600,00

Observação do Empenho:

Local de Entrega:

Emitido por:
Regina A. F. Sacco
Agente Administrativo
Matrícula: 25528

Recebi os materiais e/ou serviços constantes Nesta Nota
__/__/__ Data — Assinatura

Autorizo Pagamento
__/__/__ Data — Assinatura

Conferi a documentação.Despesa em condições de Pagamento __/__/__ Data — Conferente — Contador

Conferi o valor discriminado.Pelo qual dou plena e total quitação

__ de __ de __
Assinatura

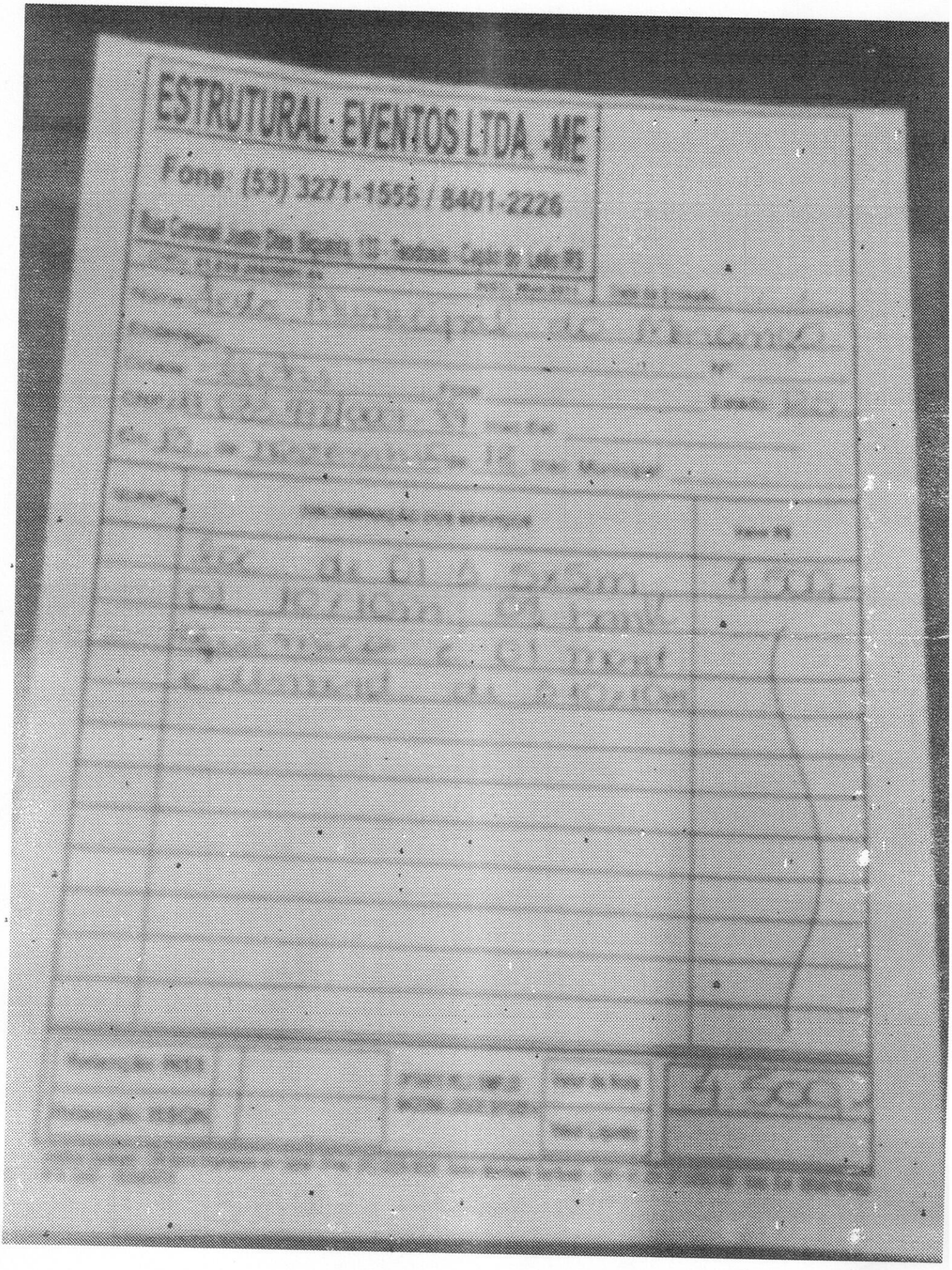
ESTRUTURAL EVENTOS LTDA -ME
Fone: (53) 3271-1555 / 8401-2226

CONTRATO DE APRESENTAÇÃO ARTÍSTICA

IDENTIFICAÇÃO DAS PARTES CONTRATANTES:

CONTRATANTE: Tarso da Silva Benemann - ME, inscrito no CNPJ sob o número 17.633.472/0001-84, com endereço na Rua Três – Distrito Industrial, 231, Município de Pelotas/RS, neste ato subscrito por seu representante legal, Sr. Tarso Benemann , brasileiro, portador do CPF 003 414 390-45, residente e domiciliada na Rua Três – Distrito Industrial, CEP 96 040 502, no Município de Pelotas/RS.

CONTRATADA: JOCA MARTINS SERVIÇOS LTDA, inscrita no CNPJ sob o número 11.233.844/0001-07, com endereço na Rua 7 de Setembro, 274, sala 602, Centro, CEP 96015-300, Município de Pelotas, RS; neste ato, representada por sua procuradora, JULIANA DALMOLIN SPANEVELLO, brasileira, portadora do CPF 802.141.770-68 e do RG 9063245303, residente e domiciliada na Rua Antônio Montagner, 547, no Município de Faxinal do Soturno, RS;

As partes acima identificadas tem, entre si, justo e acertado o presente Contrato de Apresentação Artística, que se regerá pelas condições descritas abaixo:

CLÁUSULA PRIMEIRA: O presente contrato tem como objeto a prestação, pelo CONTRATADO à CONTRATANTE, dos seguintes serviços de apresentação artística: um show musical do cantor **JOCA MARTINS**, com duração de aproximadamente 1 hora e 30 min, no dia 11/11/2018, às 17h, a ser realizado em Pelotas/RS, durante a Festa Municipal do Morango de Pelotas.

CLÁUSULA SEGUNDA: Pelo cumprimento do exposto na cláusula primeira, o CONTRATANTE pagará ao CONTRATADO, o valor de R$ 9.000,00 (Nove mil reais).
PARÁGRAFO ÚNICO: O pagamento será efetuado em moeda corrente nacional, até duas horas antes do início do show.

CLÁUSULA TERCEIRA: É responsabilidade do CONTRATANTE fornecer o local do evento, bem como o palco coberto, montado, com todas as condições técnicas e de segurança a fim de restar salvaguardada a integridade física e psíquica dos artistas, bem como a do público em geral.

CLÁUSULA QUARTA: O CONTRATANTE deverá fornecer e custear todo o equipamento de som, luz e instrumental auxiliar quando for o caso, os quais serão definidos e apontados conforme RIDER TÉCNICO e MAPA DE PALCO em anexo, que fará parte integrante deste contrato, assim como se responsabilizará pela montagem e desmontagem de todo aparato; também cabe ao CONTRATANTE:
a) Dispor local seguro para estacionamento do veículo do artista, além de providenciar medidas de segurança para garantir a integridade física e moral da contratada e seus equipamentos durante todo o evento;
b) Promover e divulgar o evento;
c) Dispor de local adequado (camarim) próximo ao palco;
d) Providenciar todas as autorizações necessárias para a realização do evento junto ao ECAD, e ainda, as autorizações e alvarás que forem pertinentes no âmbito municipal, estadual e da União.

CLÁUSULA QUINTA: As despesas de **alimentação e hospedagem** da equipe da CONTRATADA – 7 (Sete) PESSOAS durante o evento, **não** são de responsabilidade da CONTRATANTE.

CLÁUSULA SEXTA: Em casos de calamidade pública, luto oficial decretado por autoridade competente ou ocorrência de hipótese alheia a vontade do CONTRATADO, morte e/ou doença de um ou mais membros do grupo que inviabilize a realização do evento, as partes, em comum acordo escolherão nova data para a apresentação ou, poderão cancelar o espetáculo sem prejuízo para ambos.



CLÁUSULA SÉTIMA: Em caso de rescisão deste contrato por parte do CONTRATANTE, este ficará obrigado a pagar multa de 50% (cinquenta por cento) do valor do estipulado neste contrato, caso comunique até 20 (vinte) dias úteis antes da data prevista para a prestação do serviço. Após este prazo, o CONTRATANTE fica obrigado pagar ao CONTRATADO o equivalente ao total do valor estipulado para o contrato.

CLÁUSULA OITAVA: O CONTRATANTE deverá disponibilizar ao CONTRATADO acesso livre a todas as dependências do local do evento, a fim de que possa realizar suas atividades profissionais sem bloqueios e cerceamentos, facilitando o ingresso aos componentes do grupo/equipe no local do evento, através de crachás, e/ou passes livres.

CLÁUSULA NONA: Os prazos e obrigações deste contrato deverão ser cumpridos pelas partes, independentes de avisos, notificações ou interpelações judiciais ou extrajudiciais.

CLÁUSULA DÉCIMA: O CONTRATANTE deverá providenciar ao artista e sua equipe, um camarim conforme solicitado pela produção do artista;

CLÁUSULA DÉCIMA PRIMEIRA: As partes em comum acordo elegem o Foro da Comarca de Faxinal do Soturno/RS, como competente para dirimir quaisquer questões resultantes deste instrumento com renúncia de qualquer outro por mais privilegiado que possa vir a ser.

Estando em comum acordo, ambas as partes firmam o presente contrato em duas vias de igual teor, juntamente com duas testemunhas.

Faxinal do Soturno, RS, 25 de outubro de 2018.

CONTRATANTE

JOCA MARTINS SERVIÇOS LTDA

TESTEMUNHA

TESTEMUNHA



Joca Martins

Mapa de Palco

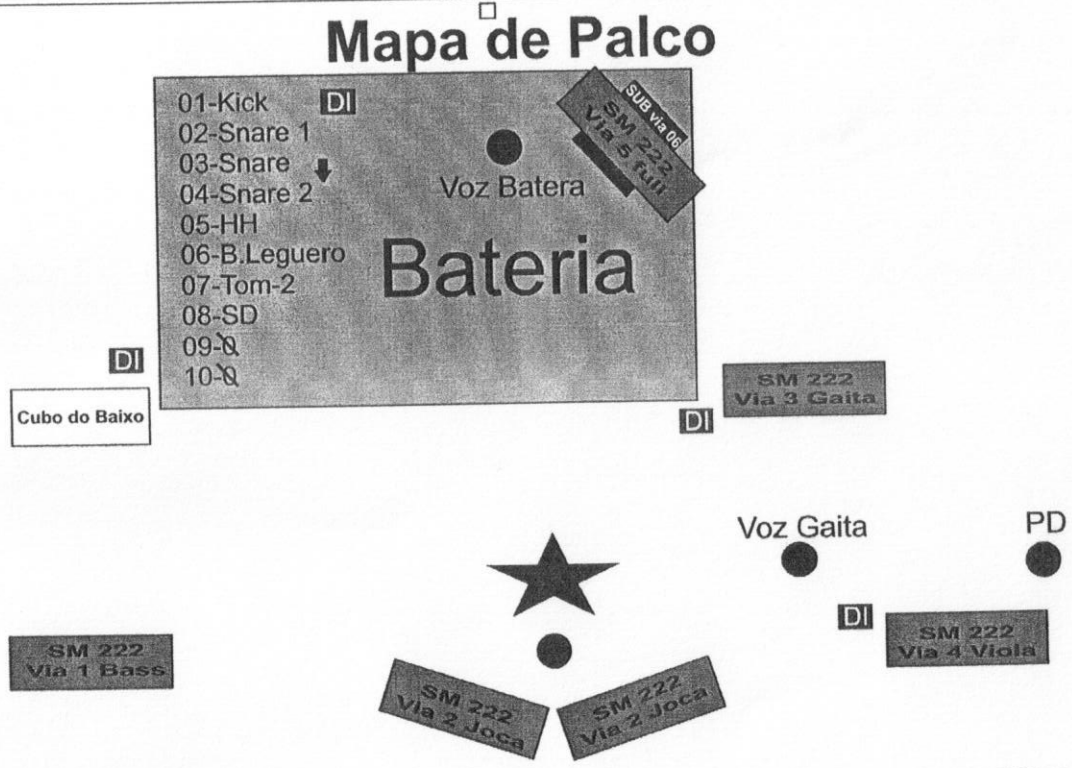

Input List:

01-Kick
02-Snare 1
03-Snare
04-HH
05-T1
06-T2
07-T-SD
08-
09-
10-Bass
11-Viola-1
12-Viola-1 dup
13-Gaita
14-B.Leg
15-PD
16-Voz Gaita
17-Joca
18-PC-1

Rev-1
Rev-1
Rev-2
Rev-2
Auto Pan
Auto Pan
Delay Tap
Delay Ta

Iluminação:
12-Par Led 3 wats contra
08-Par Led 3 wats Frente
01-Trobo 3.000
06-Beem 200 5r
02-Mini Brut
01-Técnico de Luz

Monitor:
Mesa Digital
via 01-Bass
via 02-Joca
via 03-Gaita
via 04-Viola
Via 05-Batera Full
Via 06-Batera Sub
Via 07-Joca Ear fone

OBS:
01-Cubo de baixo GK,Ampeg ou Hartyke com 1 caixa 4x10 e 1x15.
01-Bateria completa Pearl, Tama,Yamaha,DW.
Contatos técnicos 53-84060443 Lucio Brasil.

P.a:
Sistema de P.a compatível com o ambiente
106db na house Mix.
Mesa digital
EQ-2x31b
processador Digital

Bradesco
Net Empresa

Comprovante de Transação Bancária

Transferências Para Contas de Outros Bancos (TED - Titularidade Diferente
Crédito disponível no mesmo dia da data de débito)
Data da operação: 09/11/2018 - 09h50
Nº de controle: 912327942224776797 | Documento: 0000000

Conta de débito: **Agência: 3097 | Conta: 0022024-8 | Tipo: Conta-Corrente**

Empresa: **FESTA MUNICIPAL DO MORANGO PELOTAS -RS | CNPJ: 017.633.472/0001-84**

Data de criação: **09/11/2018**

Nome do favorecido: **JOCA MARTINS SERVICOS LTDA**

Conta de crédito: **Banco: 1 - BANCO DO BRASIL S.A. | Agência: 29 | Conta: 333034**

Tipo de conta: **CONTA CORRENTE INDIVIDUAL**

Finalidade: **10 - CREDITO EM CONTA**

Valor: **R$ 9.000,00**

Tipo de transferência: **TED - Titularidade Diferente**
Crédito disponível no mesmo dia da data de débito

Data de débito: **09/11/2018**

Data dos próximos débitos:

Nome do favorecido: **JOCA MARTINS SERVICOS LTDA**

Tarifa: **R$ 10,00**

Valor total: **R$ 9.010,00**

A tarifa é cobrada por transferência feita. Para as operações agendadas, poderá sofrer alterações de acordo com os valores vigentes na data do débito

SAC - Serviço de Apoio ao Cliente	Alô Bradesco 0800 704 8383	Deficiente Auditivo ou de Fala 0800 722 0099	Cancelamentos, Reclamações e Informações. Atendimento 24 horas, 7 dias por semana.	Demais telefones consulte o site Fale Conosco

Ouvidoria 0800 727 9933 Atendimento de segunda a sexta-feira, das 8h às 18h, exceto feriados.

LC Security

RECIBO

Recebi da Festa Municipal do Morango o valor de R$ 4.000,00 (quatro mil reais) referente serviços de orientação de público na 2ª Festa Municipal do Morango, realizada nos dias 10 e 11 de novembro de 2018 na comunidade Redentor, Monte Bonito.

Pelotas, 13 de novembro de 2018

LC Security

CNPJ 14.031.562/0001-07.

Representado por Robinson Mendes Fagundes

CPF 001.058.460-90



LC Security

ORÇAMENTO 01

- **Sexta:** 04 funcionários para organização do estacionamento;
- **Sábado:** 12 funcionários para orientação do estacionamento;
- **Domingo:** 12 funcionários para orientação do estacionamento;

Valor total mensal: R$ 04.000,00 (Quatro mil reais).

- ✓ **Carga horária a combinar**
- ✓ **Valor da hora extra:** R$ 20,00.

A empresa oferece:

- ❖ Material administrativo;
- ❖ Rádio de comunicação;
- ❖ Cones e demais materiais para o serviço;
- ❖ Veículos para fiscalização 24h e monitoramento e outros equipamentos para melhor desempenho dos serviços;

E-mail: lc-security@live.com Celular: (53) 98454-7016

Atenciosamente,

Bruno Mesquita

End: Rua Tiradentes, 1749 – Centro – CEP: 96010-165 - Pelotas/RS.
Fone: (53)3307-0046 ou (53)98454-7016 – *E mail*: lc-security@live.com
Site: www.lcsecurity-rs.com.br/

NOSSA SATISFAÇÃO É O SEU PROGRESSO!!!

AUDI NEWS PUBLICIDADE

8424.8604
8119.0672
9192.5758

RECIBO
Nº 000185

R$ 392,00

Serviço de Publicidade e Locução

Av. João Goulart, 2222 - Fragata - Pelotas/RS

Recebemos do (s) Sr.(s) SECRETARIA DE DES. RURAL

a quantia de TREZENTOS E NOVENTA E DOIS REAIS

relativo a 14 HORAS DE PROPAGANDA E DIVULGAÇÃO DA FESTA E FEIRA DO MORANGO COM MOTO

e para clareza firmamos o presente.

Pelotas 14 de NOVEMBRO de 20 18

Assinatura

NOSSA SATISFAÇÃO É O SEU PROGRESSO!!!

AUDI NEWS PUBLICIDADE

8424.8604
8119.0672
9192.5758

RECIBO
Nº 000192

R$ 364,00

Serviço de Publicidade e Locução

Av. João Goulart, 2222 - Fragata - Pelotas/RS

Recebemos do (s) Sr.(s) SECRETARIA DE DES. RURAL

a quantia de TREZENTOS E SESSENTA E QUATRO REAIS

relativo a 13 HORAS DE PROPAGANDA COM MOTOSOM DIVULGANDO A FEIRA DE MORANGO

e para clareza firmamos o presente.

Pelotas 19 de NOVEMBRO de 20 18

Assinatura

BIRÔ23 - IMPRESSÃO DIGITAL
Rua Dr. Cassiano, 201 - Centro - Pelotas/RS
contato.biro23@gmail.com
53 3305.6888

RECIBO

Recebemos de:

SEC. DE DESENV. - RURAL PEIXOTO

Qtd.	Material	Valor
1	FLYERS, CRACHÁS	893,00
	ADESIVOS, TIQ.	
	DE ESTACIONAMENTO	
	FAIXAS	

Observação

JACKS & JACKS LTDA.
CNPJ: 22.714.202/0001-38
FONE: (53) 3305-6888

Data

11/11/18

Total

R$ 893,00

VOEJAR SUL - Fotografia e Filmagem Aérea
Av. Fernando Osório, 5665 - Pelotas RS, 96070-861
voejar_sul@gmail.com
(53) 9 8133 0255

VOEJAR

RECIBO DE PRESTAÇÃO DE SERVIÇOS

Eu, Renan Roberto Bierhals Wachholz, portador do RG: 5080969834 e CPF: 033.877.180-80, declaro para os devidos fins que recebi de Festa Municipal do Morango, CNPJ: 17.633.472/0001-84, a importância de R$1.300,00 (um mil e trezentos reais) referente a cobertura aérea do evento, pelos serviços de fotografia e filmagem prestados.

Atenciosamente.

Renan Roberto Bierhals Wachholz

Pelotas - RS, 14 de novembro de 2018.

Ferragem Griep

Rua: Açores, 1958 - Eucaliptos - Pelotas/RS Fone: (53) 3283.1350

31/10/18

PEDIDO / ORÇAMENTO

Quant.	Descrição	Valor
40	parafusos 3/8 x 4"	36,00
	Total	36,00

Atendimento Cliente

Barateiro Supermercados Ltda.

MATRIZ: Dr. Amarante, 1294 - Centro - Pelotas/RS
Fone: (53) 3227.6247

Insc. Estadual 093/0337166 CNPJ: 04.335.843/0001-08

Nota Fiscal Venda a Consumidor **SÉRIE D-1**

1ª VIA Branca - 2ª VIA Jornal Fixa - 3ª VIA Amarela

Data da emissão: 12/11/18 5501

Nota p/o Sr.: _____

Endereço: _____

Quant.	Discriminação	Unitário	Total
4	Parafuso	1,50	6,00

G. CRUZEIRO LTDA. - F: 3278.4040 - CNPJ 87.421.616/0001-14 I.E. 093/0124618
12 Tl. - 3x50 - 5351 à 5950 - Série D1 - AIDF/RS 50003807361 - 03/18

TOTAL R$ 6,00

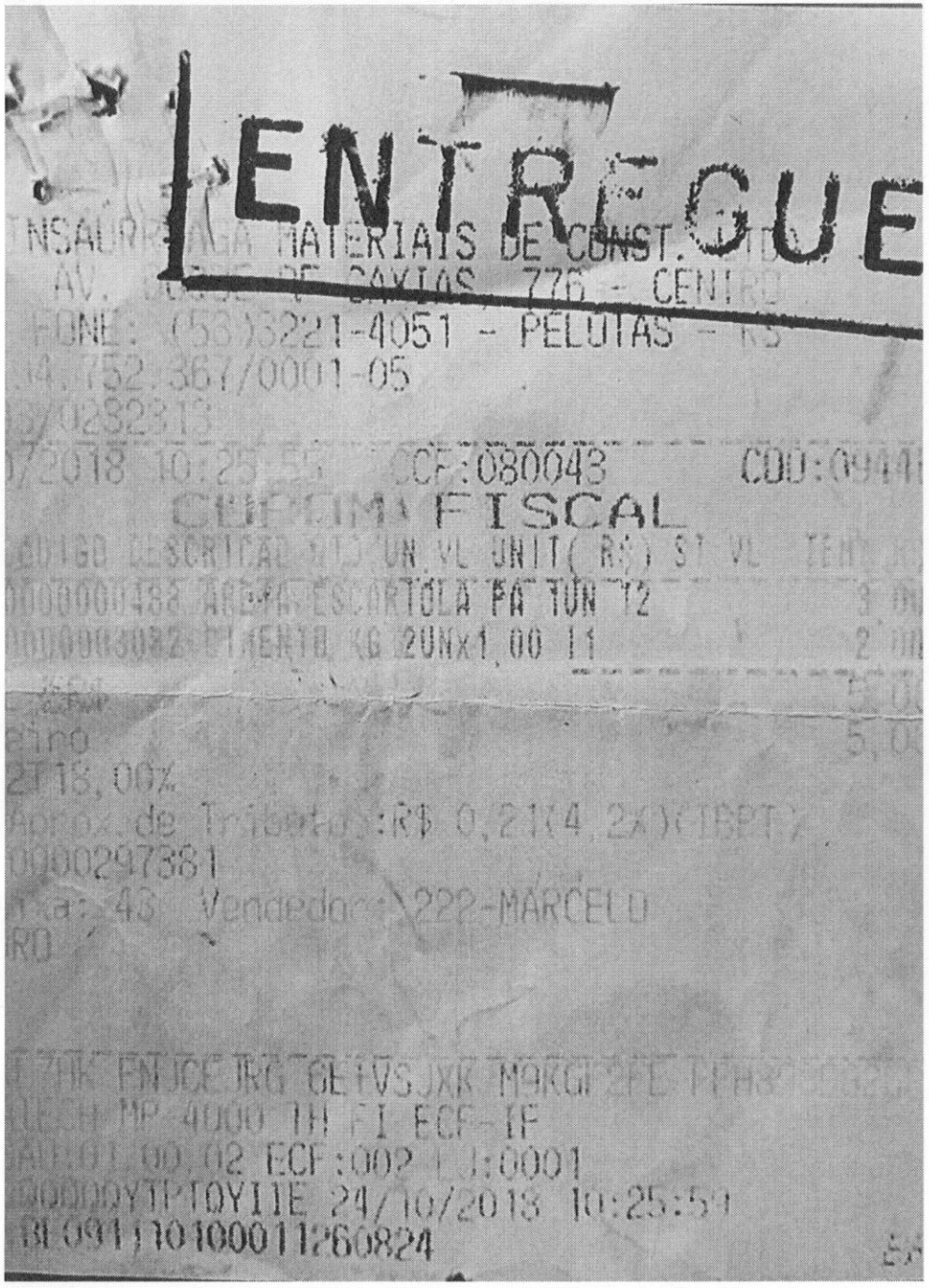
ENTREGUE
MATERIAIS DE CONST.
AV.
FONE: (53)3221-4051 - PELOTAS - RS
14.752.361/0001-05
CDO:0944
FISCAL
CÓDIGO DESCRIÇÃO QTD UN VL UNIT(R$) ST VL
0000000488 ARG/PAREDE ESCORTOLA PAT TON 12
0000003082 CIMENTO KG 20Nx1,00 I1
2T 18,00%
Vendedor:222-MARCELO
MP-4000 TH FI ECF-IF
ECF:002
24/10/2013 10:25:51

QUERO QUERO

Praça Vinte de Setembro 849
Centro
Pelotas / RS
96015-360
Tel.: 53 32223790 / Fax:

DOCUMENTO AUXILIAR DA NOTA FISCAL ELETRÔNICA

0 - ENTRADA
1 - SAÍDA [1]

Nº 000095637
SÉRIE 2
FOLHA 1/1

CHAVE DE ACESSO
4318.1196.4182.6400.9357.5500.2000.0956.3712.3575.7418

Consulta de autenticidade no portal nacional da NF-e www.nfe.fazenda.gov.br/portal ou no site da Sefaz Autorizadora

NATUREZA DA OPERAÇÃO			PROTOCOLO DE AUTORIZAÇÃO
Vnd.mer.adq.rec.ter.mer.suj.sub.tri.con.con.sb.			143180202533385
INSCRIÇÃO ESTADUAL	INSC. EST. SUBST. TRIB.	CNPJ	CHAVE DE ACESSO P/ CONSULTA DE AUTENTICIDADE
0930342135		96.418.264/0093-57	43181196418264009357550020000956371235757418

DESTINATÁRIO/REMETENTE

NOME/RAZÃO SOCIAL				CNPJ	DATA DA EMISSÃO
PREFEITURA MUNICIPAL DE PELOTAS				87.455.531/0001-57	09.11.2018
ENDEREÇO		BAIRRO/DISTRITO		CEP	DATA DE SAÍDA/ENTRADA
PC CORONEL PEDRO OSORIO 53		CENTRO		96015010	09.11.2018
MUNICÍPIO	TELEFONE/FAX	UF	INSCRIÇÃO ESTADUAL		HORA DE SAÍDA
PELOTAS	0053032257790	RS	0930323092		14:25:48

FATURA

CÁLCULO DO IMPOSTO

BASE CÁLCULO ICMS	VALOR DO ICMS	BASE CÁLCULO ICMS ST	VALOR DO ICMS ST	VALOR TOTAL PRODUTOS
0,00	0,00	0,00	0,00	82,4

VALOR DO FRETE	VALOR DO SEGURO	DESCONTO	OUTRAS DESPESAS	VALOR DO IPI	VALOR TOTAL DA NF
0,00	0,00	0,00	0,00	0,00	82,4

TRANSPORTADOR/VOLUMES TRANSPORTADOS

RAZÃO SOCIAL	FRETE POR CONTA (0 - EMITENTE, 1 - DESTINATÁRIO)	CÓDIGO ANTT	PLACA	UF	CNPJ
	[1]				

ENDEREÇO	MUNICÍPIO	UF	INSCRIÇÃO ESTADUAL

QUANTIDADE	ESPÉCIE	MARCA	NUMERAÇÃO	PESO BRUTO	PESO LÍQUIDO
00014				1,500 KG	1,430 K

DADOS DOS PRODUTOS/SERVIÇOS

CÓD. PROD.	DESCRIÇÃO DO PRODUTO/SERVIÇO	NCM/SH	CST	CFOP	UN	QTDE.	VALOR UNITÁRIO	VALOR TOTAL	BASE ICMS	VALOR ICMS	VALOR IPI	ALÍQ. ICMS	ALÍ IPI
96338	Torneira Herc Plast Jard 1128 C/Adap 3/4	84818099	060	5405	PEC	3	4,090000	12,27	12,27	0,00	0,00	0,00	0,(
89221	Cano Soldável Multilit 20MM	39172300	560	5405	M	6	1,790000	10,74	10,74	0,00	0,00	0,00	0,(
194	Adaptador Caixa D'Água Tigre C/RegDn25	39174090	560	5405	PEC	1	39,990000	39,99	39,99	0,00	0,00	0,00	0,(
6790	Te Soldável Roscável Tigre Latão 20X1/2	39174090	060	5405	PEC	1	10,990000	10,99	10,99	0,00	0,00	0,00	0,(
98285	Te Soldavel PVC Multilit 20X20MM	39174090	560	5405	PEC	1	0,630000	0,63	0,63	0,00	0,00	0,00	0,(
98191	Joelho C/Buch Latao Multilit Az 20X1/2MM	39174090	560	5405	PEC	2	3,900000	7,80	7,80	0,00	0,00	0,00	0,(

CÁLCULO DO ISSQN

INSC. MUNICIPAL	VALOR SERVIÇOS	BASE CÁLCULO ISS	VALOR DO ISS
0584.032-5		0,00	0,0

DADOS ADICIONAIS

INFORMAÇÕES COMPLEMENTARES	RESERVADO AO FISCO
Trib. Aprox. R$ 7,63(9,26%) ICMS ja pago via Sub.Trib. Isento ou nao sujeito a IPI Contrato:88436672 ZORB: 0013482530 / 0105010637 / / 0914156053 / 0024352996	

DETALHANDO OS CÓD 29601 - ANDRÉA SILVEIRA

Cadastro temporário do cliente: Editar
Os dados deste cliente não estão cadastrados no sistema.
Nome: Andréa Silveira
Telefone:
E-mail: silveirassdeia@gmail.com

Situação: Em espera
Financeiro: Resolvido (07/11/2018)
Técnico: Gilmar Brandt
Data inicial: 07/11/2018 14:20:00
Data final: 09/11/2018 16:00:00
Nota Fiscal Eletrônica: detalhar

CÓD	TIPO	ITEM	QUANT	$ TOTAL
1257	Produto	TROFÉU Festa do morango	4	220,00
		TOTAL (Serviços: 0,00 + Produtos: 220,00)		**220,00**

Defeito relatado
modelo no email da loja

Observações gerais
Favor conferir os dados na Ordem de serviço

Forma de pgto: pagamento na retirada
0+1x de R$ 220,00.
Total: **R$ 220,00**

NFE | FINANCEIRO | EDITAR | ETIQUETAS | IMPRIMIR | FECHAR

ENTREGUE
Não aceitamos troca

CNPJ 01.244.972/0001-93 RENATO LUK & CIA LTDA
GENERAL OSORIO, 702 CENTRO - PELOTAS - RS 96020-000
I.E.: 093/0281713

DOCUMENTO AUXILIAR DA NOTA FISCAL DE CONSUMIDOR ELETRONICA

#	Codigo	Descrição	Qtde	Un	Valor unit	Valor tota
001	811711	TECIDO TNT - VM ROLO 50M	1	RL	X 85,00	85,00

QTD. TOTAL DE ITENS 001
VALOR TOTAL R$ 85,00
FORMA DE PAGAMENTO Valor Pago
Cartão de Débito 85,00

Consulte pela Chave de Acesso em
http://www.sefaz.rs.gov.br/nfce/consulta
4318 1101 2449 7200 0194 6500 2000 0597 9818 5906 7578

CONSUMIDOR NÃO IDENTIFICADO
NFC-e nº 000059798 Série 002 01/11/2018 17:18:36
Protocolo de Autorização: 143181311780490
Data de Autorização 01/11/2018 17:18:38

Vendedor: FUNC MARIANE GONCALVES MORAIS
EMPRESA OPTANTE PELO SIMPLES NACIONAL COM
EXCESSO DE SUBLIMITE DA RECEITA BRUTA.

Projeto ACBr

Casa das Lonas

Fones: (53) 3229.1851 / (53) 98156.4406
Av. Fernando Osório, 5554-A (Ao lado Arrozeira Pelotas)
Três Vendas - Pelotas/RS

Pesca - Camping - Nautica - Lazer

Data de Emissão: ___/___/___

Sr.: _____

Endereço: _____

Quant.:	Discriminação das mercadorias	P. Unit.	Total
	CONSERTO LONA		180,00
		TOTAL	180,00

Gráfica Sem Rival Ltda

Rua Barão de Santa Tecla,555 - Centro -
Pelotas - RS - Cep:96010-140
fone: (53)3225-9200

Nro NFSe : 7210
Cód.verificação:
Data emissão : 26/10/2018
Nro RPS : 007210

Consulta de autenticidade no portal da prefeitura de Pelotas

NATUREZA DA OPERAÇÃO	CNPJ.	Insc.Municipal
PREST. SERV. TRIBUTADO PELO ISSQN	90.105.578/0001-03	5416590

DESTINATÁRIO / REMETENTE

NOME / RAZÃO SOCIAL			CPF	DATA DA EMISSÃO
Andréa Santos Silva Silveira			010.716.330-66	26/10/2018
ENDEREÇO		**BAIRRO**	**CEP**	**DATA ENTRADA/SAÍDA**
R. Barão de Azevedo Machado, 471/A, AP. 12		Centro	96020-150	26/10/2018
MUNICÍPIO	**FONE/FAX**	**UF**	**INSCRIÇÃO ESTADUAL**	**HORA DA SAÍDA**
Pelotas	(53)99144-2363	RS		15:03

FATURA / DUPLICATA

NÚMERO	VENCIMENTO	VALOR
007210/01	À vista	326,00

CÁLCULO DO IMPOSTO

BASE DE CÁLCULO ISS	% ISS	VALOR DO ISS	OBSERVAÇÕES ISS
326,00	4,61%	15,03	

TRANSPORTADOR / VOLUMES TRANSPORTADOS

NOME / RAZÃO SOCIAL	FRETE POR CONTA 0 - Emitente 1 - Destinatário	PLACA DO VEÍCULO	UF	CNPJ
	0			. . / -

ENDERECO	BAIRRO	MUNICÍPIO	UF	INSCRIÇÃO ESTADUAL

QUANTIDADE	ESPÉCIE	MARCA	NÚMERO	PESO BRUTO	PESO LÍQUIDO
1	PACOTE				

SERVIÇOS/PRODUTOS

CÓDIGO	QTDADE.	DESCRIÇÃO DO SERVIÇO/PRODUTO	Nº PEDIDO	UNID.	VLR.UNIT.	VLR.TOTAL
	2.000	Folhetos - Flyer		Un	0,163	326,00

DADOS ADICIONAIS

INFORMAÇÕES COMPLEMENTARES	RESERVADO AO FISCO
Código Atividade 13.05. Autenticação: C823.FFCB.1BAC.F1C5.C871.40DF.02EB.AC2A Vr aprox.impostos Mun(15,03)/Est(0,00)/Fed(0,00)= 15,03	

Gráfica Sem Rival Ltda

RECEBEMOS OS PRODUTOS/SERVIÇOS CONSTANTES NA NOTA FISCAL INDICADA AO LADO

DATA DE RECEBIMENTO	IDENTIFICAÇÃO E ASSINATURA DO RECEBEDOR

NFS-e
Nº : 7210
Cód.verif.:

recibo

Nº 036 R$ 252,00

Recebi(emos) de Comissão da Festa de Morango

A importância de duzentos e cinquenta e dois reais

proveniente de lanches e almoços

Para maior clareza firmo o presente.

Pelotas 12 de dezembro de 2018

Assinatura Andrea Beatriz Fonseca Kuhn

Nome CPF

IMPRIMO IMPRESSOS MODERNOS LTDA. - Ref. 4250 - Rua General Argolo, nº5, São Cristóvão, Tel.: 21 580-8289 - CEP 20921-390 - Rio de Janeiro/RJ - CNPJ 33.431.859/0001-04

SIND DOS TRAB AGRICULTORES FAMILIARES DE PELOTAS
CNPJ: 90 222.472/0002-82 IE: 0930174453
RUA MARECHAL DEODORO, 761 - CENTRO
PELOTAS - RS
Fone: (53) 3225-7264

Documento Auxiliar da Nota Fiscal de Consumidor Eletrônica

Código	Descr	Qtde UN	Vl Desc	Vl A	Vl Total
2711	TE				
LYSACK 20 MT					240,00

Qtde total de itens
Valor Total R$ 240,00
FORMA PAGAMENTO A VISTA — VALOR PAGO R$ 240,00

Consulte pela Chave de Acesso em
https://www.sefaz.rs.gov.br/NFCE/NFCE-COM.aspx
4318 1190 2224 7200 0282 6501 0000 0983 2612 4050 7624

CONSUMIDOR NÃO IDENTIFICADO

NFC-e nº 98326 Série 10 06/11/2018 10:06:1

Protocolo de Autorização: 143181300544771
Data de Autorização: 06/11/2018 10:06:17

Você pagou aproximadamente: R$ 32,28 de tributos federais, R$ 43,20 de tributos estaduais e R$ 164,52 pelos produtos/serviços. Fonte: IBPT D529CB

Operador: 20 - AGRO CAIXA 06/11/2018 10:06:14
Terminal:10 Compumate Softwares Corporativos

PREFEITURA MUNICIPAL DE PELOTAS - RS
SECRETARIA MUNICIPAL DE RECEITA
Nota Fiscal Eletrônica de Serviços

Número/Série	4809/NFSe	Emissão	19/11/2018 - 00:00:00	Incidência	4314407 - PELOTAS - RS	ISS a reter	NAO
Prest. do Serviço	19/11/2018	Código de Verificação	86CD.1E4E.35EA.95B0.7710.848A.DAB2.542A			RPS	20428

Dados do Prestador de Serviço

CPF/CNPJ: 07.672.726/0001-10 Inscrição Municipal: 589663
Razão Social/Nome : RODOKURTZ IMPLEMENTOS RODOVIARIOS LTDA
Endereço : Avenida Herbert Hadler, 1880, Apt: 0, FRAGATA - CEP: 96050-460
CEP : 96050-460 Telefone :
Município : PELOTAS - RS

Tomador de Serviço

CPF/CNPJ: 87.455.531/0001-57 Inscrição Municipal:
Razão Social/Nome : PREFEITURA MUNICIPAL DE PELOTAS
Endereço: Praça Praca Coronel Pedro Osorio, 101, CENTRO - CEP: 96015-010
CEP : 96015-010 Telefone : E-mail: ascom.notafiscal@pelotas.com.br
Município : PELOTAS - RS

Código do Serviço / Atividade

14.01 - Lubrificação, limpeza, lustração, revisão, carga e recarga, conserto, restauração, blindagem, manutenção e conservação de máquinas, veículos, aparelhos, equipamentos, motores, elevadores o

4520-0/01 - Serviços de manutenção e reparação mecânica de veículos automotores

Discriminação do(s) Serviço(s)

	Total
TROCAR VALVULA NIVELADORA TRASEIRA LE - 680.00 , Placa=IDK7767 OS =75169 ...OBSERVACAO.: CONFERENTE DANIEL SOLICITANTE SR IVAN PAGAMENTO A VISTA Valor aproximado dos tributos R 86.7 13.21 ...DESCONTO..: 0.00 Parc.:1 Dt.19/11/2018 Vlr Venc.656.20	RS R$680,00

Observações

Tributos Federais

PIS	INSS	CSLL	IRRF	Cofins
R$0,00	R$0,00	R$0,00	R$0,00	R$0,00

Detalhamento de Valores

Valor Total da Nota RS	Valor do ISS	Base de Cálculo	Aliquota
R$680,00	R$23,80	R$680,00	350,00 %

Outras Retenções	Valor Líquido da Nota
R$0,00	**R$656,20**

A validação dos dados desta nota poderá ser feita junto ao site da prefeitura, conforme dados abaixo:

Consultar em: http://pelotas.nfse.inf.br/index.html?cod=86CD.1E4E.35EA.95B0.7710.848A.DAB2.542A

Data: / / Assinatura:

Recebemos de Rodokurtz os produtos constantes na nota fiscal indicada ao lado

DATA DE RECEBIMENTO	IDENTIFICAÇÃO E ASSINATURA DO RECEBEDOR

NF-e
Nº 000.042.779
SÉRIE 002

Rodokurtz
Av. Herbert Hadler, 1880 - Distrito Industrial
CEP 96050-460 - Pelotas, Rs - Fone (53)3271-7799

DANFE
Documento Auxiliar de Nota Fiscal Eletrônica
0 - ENTRADA
1 - SAÍDA [1]
Nº 000.042.779
SÉRIE 002
FOLHA 001/001

CHAVE DE ACESSO
4318 1107 6727 2600 0110 5500 2000 0427 7911 0747 8838

Consulta de Autenticidade no portal nacional da NF-e www.nfe.fazenda.gov.br/portal ou no site da Sefaz Autorizadora

NATUREZA DA OPERAÇÃO	PROTOCOLO DE AUTORIZAÇÃO DE USO
VENDA DE MERCADORIAS	143180207794355 19/11/2018 09:45:32

INSCRIÇÃO ESTADUAL	INSCR. DO SUBST. TRIBUT.	CNPJ
0930382471		07.672.726/0001-10

DESTINATÁRIO / REMETENTE

NOME / RAZÃO SOCIAL	CNPJ / CPF	DATA DE EMISSÃO
2310-PREFEITURA MUNICIPAL DE PELOTAS	87.455.531/0001-57	19/11/2018

ENDEREÇO	BAIRRO / DISTRITO	CEP	DATA DE ENTRADA / SAIDA
PRACA CORONEL PEDRO OSORIO, 101	CENTRO	96015010	19/11/2018

MUNICÍPIO	FONE / FAX	UF	INSCRIÇÃO ESTADUAL	HORA DA SAÍDA
PELOTAS	3309-5944	RS	0930323092	09:45:00

FATURA / DUPLICATA

19/11/2018	001	500,00

CÁLCULO DO IMPOSTO

BASE DE CÁLCULO DO ICMS	VALOR DO ICMS	BASE DE CÁLCULO DO ICMS ST	VALOR DO ICMS SUBSTITUIÇÃO	VALOR TOTAL DOS PRODUTOS
				500,00

VALOR DO FRETE	VALOR DO SEGURO	DESCONTO	OUTRAS DESPESAS ACESSÓRIAS	VALOR TOTAL DO IPI	VALOR TOTAL DA NOTA
					500,00

TRANSPORTADOR / VOLUMES TRANSPORTADOS

NOME / RAZÃO SOCIAL	FRETE POR CONTA	CÓDIGO ANTT	PLACA DO VEÍCULO	UF	CNPJ / CPF
2310-PREFEITURA MUNICIPAL DE PELOTAS	1 - Dest. (FOB)				87.455.531/0001-57

ENDEREÇO	MUNICÍPIO	UF	INSCRIÇÃO ESTADUAL
PRACA CORONEL PEDRO OSORIO	PELOTAS	RS	0930323092

QUANTIDADE	ESPÉCIE	MARCA	NÚMERO	PESO BRUTO	PESO LÍQUIDO
	PC				

DADOS DOS PRODUTOS / SERVIÇOS

CÓD PRODUTO	DESCRIÇÃO DOS PRODUTOS / SERVIÇOS	NCM	CST	CFOP	UN	QUANTIDADE	VLR UNITÁRIO / DESCONTO	VALOR TOTAL	B. CAL. ICMS	VALOR ICMS	VALOR IPI	ALIQUOT ICMS	IP
985	INSERTE P/TUBO 10MM5390 / 10MM / 1015	74082100	060	5405	PC	1,0000	1,8500	1,85					
1430	INSERTE P/ MANGUEIRA 6MM6MM / 1013	74082100	060	5405	PC	2,0000	0,9800	1,96					
2535	CONEXAO UNIAO MACHO 10MM X 1/4 NPTUC 10MM X 1/4 NPT	74082100	060	5405	PC	1,0000	10,1600	10,16					
3658	VALVULA NIVELELADORA SRST056 / 405095	84812019	360	5405	PC	1,0000	456,3100	456,31					
5009	CONEXAO COTOVELO MACHO 6MM X 1/4 NPT6MM x 1/4 / 1186 / 752	74082100	060	5405	PC	2,0000	13,8900	27,78					
12342	PARAFUSO SEXTAVADO M8 X 60MM MAM8 X 60 / 6861	73181500	060	5405	PC	2,0000	0,9700	1,94					

CÁLCULO DO ISSQN

INSCRIÇÃO MUNICIPAL	VALOR TOTAL DOS SERVIÇOS	BASE DE CÁLCULO DO ISSQN	VALOR DO ISSQN
5896630			

DADOS ADICIONAIS

INFORMAÇÕES COMPLEMENTARES	RESERVADO AO FISCO
NrOrdemServico: 75169CONFERENTE DANIEL SOLICITANTE SR IVAN PAGAMENTO A VISTA ## IMPOSTO RETIDO SOBRE SUBSTITUIÇÃO TRIBUTARIA PROTOCOLO N. 36/2004,89/2007,99/2007 (ARTIGO 28 LIVRO 3-Placa ve?culo:-IDK7767-Ordem servi?o:-75169-102598 - DANIEL -TIT.:1 VENC 19/11/2018 VLR 500.00 Tributos R$ 145.15 29.03% Fonte: IBPT ? DEUS TODO PODEROSO, COMO SAO FELIZES AQUELES QUE CONFIAM EM TI" SL. 84:12	

Josiane Lopes dos Santos
PAGO
Em 15/11/2018

Nº

RECIBO

R$ 20,00

Receb i do Sr. FESTA MUNICIPAL DO MORANGO

a quantia de VINTE REAIS

Correspondente a DOIS QUILOS DE MORANGO

e para clareza firm o presente

PELOTAS, 08 de NOVEMBRO de 2018

Waldeci P. Mendes 14185083068

CNPJ / CPF / RG — Assinatura

TAMOIO Boas impressões Cód. 1076

Nº

RECIBO

R$ 2.000,00

Receb i do Sr. 2º FESTA MUNICIPAL DO MORANGO

a quantia de DOIS MIL REAIS

Correspondente a LOCAÇÃO DE GERADOR DIESEL PARA A FESTA DO MORANGO NOS DIAS 10 E 11 DE NOVEMB

e para clareza firm o presente

PELOTAS, 11 de NOVEMBRO de 2018

58860732091

CNPJ / CPF / RG — Assinatura

TAMOIO Boas impressões Cód. 1076

RECIBO

Recebemos de FESTA MUNICIPAL DO MORANGO-ME, CNPJ 17.633.472/0001-84,o valor de R$ 800,00 (oitocentos reais), referente a prestação de serviços de Ambulância(condutor e técnica de enfermagem), no dia 11 de novembro de 2018.

Pelotas,11 de novembro de 2018.

Simone Maciel Jara Bica

MSV Serviços e Treinamentos

CNPJ 19.061.378/00001-23

Nº

RECIBO

R$ 200,00

Receb i do Sr. 2º FESTA MUNICIPAL DO MORANGO

a quantia de DUZENTOS REAIS

Correspondente a SERVIÇO DE MANUTENÇÃO DO ARANADO NO LOCAL DA FESTA - COMUNIDADE REDENTORA

e para clareza firm o presente

PELOTAS, 22 de NOVEMBRO de 2018

007.073.270-16
CNPJ / CPF / RG

Assinatura

TAMOIO Boas impressões Cód. 1076

Nº

RECIBO

R$ 800,00

Receb do Sr. VALDINEI DO CANTO LESSA (ARTE PRE

a quantia de OITOCENTOS REAIS

Correspondente a APRESENTAÇÃO ARTÍSTICA NA 2ª FESTA MUNICIPAL DO MORANGO

e para clareza firm o presente

PELOTAS, 10 de NOVEMBRO de 2018

490.709.190-15
CNPJ / CPF / RG

Assinatura

TAMOIO Boas impressões Cód. 1076

rede P/ REJANE

vero

BANRICOMPRAS - PAGAMENTO PRE-DATADO
- via cliente -

PAPELARIA DELTA
CNPJ: 02.638.004/0001-25
PELOTAS
00414000400 000000000018638 00000001

07/11/2018 - 09:12:16 NSU: 00073671
CARTAO: 8223 VALOR: 24,50

DEBITO EM: 07/12/2018
Banrisul Debito
00-0139-6957FD4DD2A17E2C
A0000001544442

Acesse o novo canal MINHA CONTA VERO
e antecipe suas vendas!

EXIBA O DOCUMENTO FISCAL DE Nº INDICADO NESTE COMPROVANTE. Nº
TIPO:
ADQ NESTE

Nº

RECIBO

R$ 24,50

Receb i do Sr. FESTA MUNICIPAL DO MORANGO

a quantia de VINTE E QUATRO REAIS E CINQUENTA CENTAVOS

Correspondente a COMPRA DE PERCEVEJOS E SEGURANÇAS NA PAPELARIA DELTA EM 07/11/2018

e para clareza firm _____ o presente

PELOTAS, 08 de NOVEMBRO de 18

207.444.470-20
CNPJ / CPF / RG

Assinatura

TAMOIO Cód. 1076

Nº

RECIBO

R$ 1547,95

Receb i do Sr. 2º FESTA MUNICIPAL DO MORANGO

a quantia de MIL QUINHENTOS E QUARENTA E SETE REAIS E NOVENTA E CINCO CENTAVOS

Correspondente a CONFECÇÃO DE DOIS VESTIDOS - CORTE DO MORANGO

e para clareza firm o presente

PELOTAS, 8 de NOVEMBRO de 2018

321.952.570-91 Haldina S. Picanço

CNPJ / CPF / RG Assinatura

TAMOIO Bons impressos Cód. 1076

Nº

RECIBO

R$ 360,00

Receb i do Sr. 2º FESTA MUNICIPAL DO MORANGO

a quantia de TREZENTOS E SESSENTA REAIS

Correspondente a 36 ALMOÇOS SERVIDOS NOS DIAS 10 E 11 DE NOVEMBRO DE 2018

e para clareza firm o presente

PELOTAS, 12 de NOVEMBRO de 2018

339.987.580-20

CNPJ / CPF / RG Assinatura

TAMOIO Bons impressos Cód. 1076

Gráfica Princesa

Ávila & Peres Grafica Ltda.

C.N.P.J. 09.309.341/0001-18
Insc. Estadual 093/0399501

№ 453

RECIBO

1ª Via Cliente - 2ª Via Fixa

R$ 60,00

Recebemos de Telma Lucia Garcez "Festa do Morango"

a importância de R$ Sessenta reais.

referente 21 impressões adesivos

pelo que passamos este recibo dando quitação.

Pelotas, 10 *de* Novembro *de 201*8

____/____/____

Rua Santos Dumont, 255A - Centro - Pelotas/RS | (53) 3027.4969 - 3227.4968 - 3025.6166
(53) 98115.8469 (whatsapp) - e-mail: graficaprincesa@gmail.com

PREFEITURA MUNICIPAL DE PELOTAS

SECRETARIA MUNICIPAL DE RECEITA

Nota Fiscal Eletrônica de Serviços

Número / Série: 97 / NFSe **Emissão:** 19/11/2018 14:33:13 **Retenção ISS:** Tributado
Data Prestação Serviço: 19/11/2018 **Incidência:** PELOTAS (RS) **Nº RPS:**

PRESTADOR DE SERVIÇOS

Nome/Razão Social: ANDREA C P LAGES
CPF / CNPJ: 11.774.192/0001-00 **Regime:** Simples (Alíquota 2.79%)
Endereço: - Deodoro Da Fonseca, nº 516, Apt: 302
Telefone: (53) 991672677 **Município:** PELOTAS (RS)
E-Mail: gcgc@terra.com.br
Inscr. Municipal: 597635 **Inscr. Estadual:**
Nome Fantasia: TOP MIX REPRESENTACOES

TOMADOR DE SERVIÇOS

Nome/Razão Social: TARSO DA SILVA BENEMANN ME
CPF / CNPJ: 17.633.472/0001-84
Endereço: Rua R Tres (Distrito Industrial Anacleto Firpo, nº 231, Bairro Fragata
Telefone: **Município:** PELOTAS (RS)
E-Mail: tarsobenemann@gmail.com
Inscr. Municipal: **Inscr. Estadual:**
Nome Fantasia:

DISCRIMINAÇÃO DOS SERVIÇOS

Código CNAE: 9001-9/06-00 **Denominação:** ATIVIDADES DE SONORIZACAO E DE ILUMINACAO
Código Serviço: 12.14 **Serviço:** Fornecimento de Musica Para Ambientes Fechados ou Nao; Mediante Transmissao Por Qualquer
Local da Prestação dos Serviços: PELOTAS (RS)
Discriminação dos Serviços Prestados:
Locação de Toldo e estruturas para Festa Municipal do Morango

RETENÇÕES DE IMPOSTOS

INSS	COFINS	CSLL	PIS	IRRF	Outras Retenções
R$ 0,00	R$ 0,00	R$ 0,00	R$ 0,00	R$ 0,00	R$ 0,00

DETALHAMENTO DE VALORES

Valor Total da Nota	Deduções Permitidas em Lei	Base de Cálculo	Alíquota	ISS	Totais Retenções
R$ 2.000,00	R$ 0,00	R$ 2.000,00	2,79 %	R$ 55,80	R$ 0,00

Valor Líquido: R$ 2.000,00

INFORMAÇÕES COMPLEMENTARES

Emitido por Andrea C P Lages

A validação dos dados desta nota poderá ser feita junto ao site da prefeitura, através do endereço http://pelotas.nfse.inf.br/ no menu "Consultar" - "Validar Documento" informando o código abaixo:

Autenticação: 74B9.ED08.664D.B455.0EE0.8CDA.555D.47B9

INGANCE GERBAUDO ME OS PRODUTOS/SERVIÇOS CONSTANTES DA NOTA FISCAL INDICADA AO LADO

AMENTO	IDENTIFICAÇÃO E ASSINATURA DO RECEBEDOR

NF-e
Nº. 021.611.428
SÉRIE: 890
CNPJ: 26.990.349/0001-01

SIDNEI INGANCE GERBAUDO ME

EST CERRITO ALEGRE, S/N - TERCEIRO,
PELOTAS, RS - CEP: 96105000 - Fone/Fax:
53999812351

DANFE

Documento Auxiliar da Nota Fiscal Eletrônica

0 - Entrada
1 - Saída [1]

Nº. 021.611.428
SÉRIE: 890
FOLHA 1 /1

CONTROLE DO FISCO

CHAVE DE ACESSO
4318 1187 9586 7490 0181 5589 0021 0114 2815 4788 9232

Consulta de autenticidade no portal nacional da NF-e www.nfe.fazenda.gov.br/portal, ou no site da Sefaz Autorizadora

NATUREZA DA OPERAÇÃO		PROTOCOLO DE AUTORIZAÇÃO DE USO
enda de Mercadoria		143180196940637 - 01/11/2018 08:30:23
INSCRIÇÃO ESTADUAL	**INSCRIÇÃO ESTADUAL DO SUBST. TRIB.**	**CPF/CNPJ**
93/0465148		26.990.349/0001-01

DESTINATÁRIO/REMETENTE				
NOME/RAZÃO SOCIAL			CPF/CNPJ	DATA DA EMISSÃO
elmuth Tessmann			242.473.240-04	01/11/2018 08:21
ENDEREÇO	BAIRRO/DISTRITO	CEP		DATA DA ENTRADA/SAÍDA
Cerrito Alegre, S/N	3º distrito	96105-000		
MUNICÍPIO	FONE/FAX	UF	INSCRIÇÃO ESTADUAL	HORA DE ENTRADA/SAÍDA
PELOTAS		RS		

FATURAS E DUPLICATAS

CÁLCULO DO IMPOSTO					
BASE DE CÁLCULO DO ICMS	VALOR DO ICMS	BASE DE CÁLCULO DO ICMS ST	VALOR DO ICMS ST		VALOR TOTAL DOS PRODUTOS
0,00	0,00	0,00	0,00		414,00
VALOR DO FRETE	VALOR DO SEGURO	DESCONTO	OUTRAS DESPESAS ACESSÓRIAS	VALOR DO IPI	VALOR TOTAL DA NOTA
0,00	0,00	0,00	0,00	0,00	414,00

- 260
174,

TRANSPORTADOR/VOLUMES TRANSPORTADOS					
RAZÃO SOCIAL	FRETE POR CONTA	CÓDIGO ANTT	PLACA DO VEÍCULO	UF	CNPJ/CPF
	9 - Sem Frete				
ENDEREÇO	MUNICÍPIO			UF	INSCRIÇÃO ESTADUAL
QUANTIDADE	ESPÉCIE	MARCA	NUMERAÇÃO	PESO BRUTO	PESO LÍQUIDO

DADOS DOS PRODUTOS/SERVIÇOS

CÓDIGO	DESCRIÇÃO	NCM/SH	CST	CFOP	UNID.	QTD.	VLR. UNIT.	VLR. TOTAL	BC ICMS	VLR. ICMS	VLR. IPI	ALÍQUOTA ICMS	ALÍQUOTA IPI
07	treliça	72172090	0102	5405	UN	4,0000	27,0000	108,00					
10	Ferro 4.2	73089040	0102	5405	UN	8,0000	8,0000	64,00					
28	Prego	76161000	0102	5405	UN	1,0000	54,0000	54,00					
06	Coluna	73089010	0102	5405	UN	1,0000	67,0000	67,00					
05	Arame queimado	72172090	0102	5405	UN	1,0000	10,0000	10,00					
01	Ferro 10	73089010	0102	5405	UN	2,0000	38,0000	76,00					
15	Tijolo maciço	69041000	0102	5102	Mil.	100,0000	0,3500	35,00					

CÁLCULO DO ISSQN			
INSCRIÇÃO MUNICIPAL	VALOR TOTAL DOS SERVIÇOS	BASE DE CÁLCULO DO ISSQN	VALOR DO ISSQN

DADOS ADICIONAIS

INFORMAÇÕES COMPLEMENTARES	RESERVADO AO FISCO
Informações Adicionais de Interesse do Fisco: [*** Login Operador CPF: 620.192.440-04 - SIDNEI INGANCE GERBAUDO;]	

GUARANI
fazendo a festa

Rua São Luiz, 536 - Sta. Terezinha - Pelotas/RS
Fone: (53) 3223.0550 / 8119.8860

Recibo Nº____

Recebi (emos) do Sr.(a) Festa Municipal do morango ME 17633472000156

A importância de Hum mil novecentos e oito reais —x—

referente a: animação Banda Guarani

Recebido: 11 / 11 / 18 Responsável: Luciana Neitzke

CPF: 027263210-46.

Nº RECIBO Valor 2.700

Recebi (emos) de FESTAS MUNICIPAIS DE PELOTAS

Endereço

A importância de Dois mil e cem reais

Referente Apresentação Banda Diplomata na 2ª Festa Municipal do Morango de Pelotas.

Para maior clareza firmo o presente.

Pelotas 10 de novembro de 2018

Emitente CPF/RG 955586.190-72

Endereço

Assinatura Carla Perleberg

diliora

COMPROVANTES DE ENTRADAS

RECIBO

Pelotas, 11 de novembro de 2018

Recebi de HM Hydropomix comércio atacadista de produtos agrícolas LTDA o valor de R$ 400,00 (quatrocentos reais) referente a participação como expositor da 2ª Festa Municipal do Morango, realizada nos dias 10 e 11 de novembro de 2018 na comunidade Redentor, Monte Bonito.

Jair Seidel
Secretário Municipal de Desenvolvimento Rural

Tarso da Silva Benemann
Organizador do Evento

FESTA DO Morango DE PELOTAS

RECIBO

Pelotas, 11 de novembro de 2018

Recebi de Ourofertil Fertilizantes LTDA CNPJ 01.970.616/0005-81 o valor de R$ 200,00 (duzentos reais) referente a participação como expositor da 2ª Festa Municipal do Morango, realizada nos dias 10 e 11 de novembro de 2018 na comunidade Redentor, Monte Bonito.

Jair Seidel
Secretário Municipal de Desenvolvimento Rural

Tarso da Silva Benemann
Organizador do Evento

RECIBO

Pelotas, 11 de novembro de 2018

Recebi de RGS Máquinas Agrícolas, CNPJ 03.060.727/0007-48 o valor de R$ 500,00 (quinhentos reais) referente a participação como expositor da 2ª Festa Municipal do Morango, realizada nos dias 10 e 11 de novembro de 2018 na comunidade Redentor, Monte Bonito.

Jair Seidel
Secretário Municipal de Desenvolvimento Rural

Tarso da Silva Benemann
Organizador do Evento

FESTA DO Morango DE PELOTAS

RECIBO

Pelotas, 01 de novembro de 2018

Recebi Plantecnica LTDA CNPJ 17.633.472/0001-84 o valor de R$ 500,00 (quinhentos reais) referente à participação como Expositor na 2ª Festa Municipal do Morango, realizada nos dias 10 e 11 de novembro de 2018 na comunidade Redentor, Monte Bonito.

Jair Seidel
Secretário Municipal de Desenvolvimento Rural

Tarso da Silva Benemann
Organizador do Evento

Debitado

Agência	3418-5
Conta corrente	17755-5 PLANTECNICA LTDA

Creditado

Banco	237 BANCO BRADESCO S.A.
Agência (sem DV)	3097 RUA GAL OSORIO-U.PELOTAS
Conta corrente (com DV)	220248
Conta Pagamento	0000
CNPJ	17.633.472/0001-84
Nome favorecido	TARSO DA SILVA BENEMANN 00341439045
Finalidade	CREDITO EM CONTA
Número documento	110.101
Valor	500,00
Data transferência	01/11/2018
"C" - CPF/CNPJ diferente	
Autenticação SISBB	D96282116E58CDCF

Autorizado

Transação efetuada com sucesso por: J1948417 ADAO RENATO SARAIVA ZANETTI

Serviço de Atendimento ao Consumidor - SAC 0800 729 0722

Ou
Pa

FESTA DO Morango DE PELOTAS

RECIBO

Pelotas, 07 de novembro de 2018

Recebi Sotrima Agrícola LTDA CNPJ 92.028.224/00010-10 o valor de R$ 500,00 (quinhentos reais) referente à participação como Expositor na 2ª Festa Municipal do Morango, realizada nos dias 10 e 11 de novembro de 2018 na comunidade Redentor, Monte Bonito.

Jair Seidel
Secretário Municipal de Desenvolvimento Rural

Tarso da Silva Benemann
Organizador do Evento

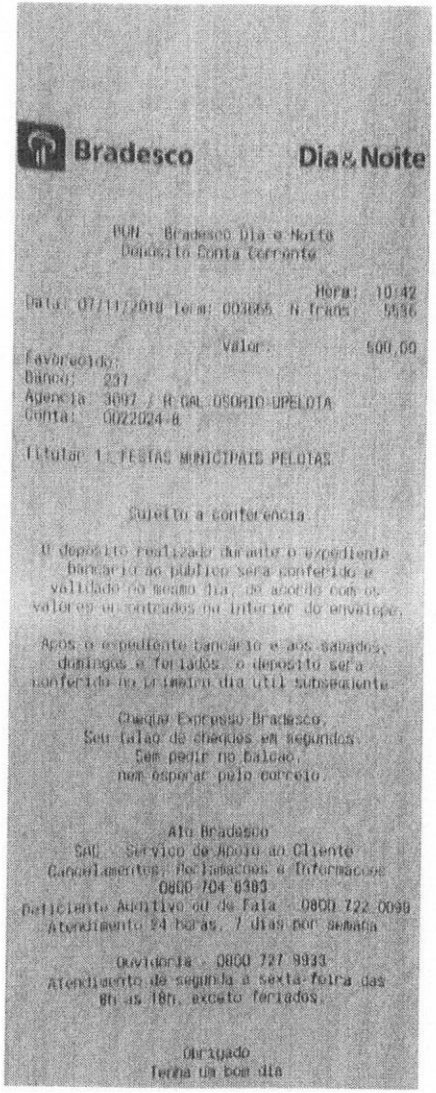

Bradesco Dia & Noite

PON - Bradesco Dia e Noite
Deposito Conta Corrente

Hora: 10:42
Data: 07/11/2018 Term: 003065 N.trans: 5536

Valor: 500,00
Favorecido:
Banco: 237
Agencia: 3097 / R GAL OSORIO-PELOTAS
Conta: 0022024-8

Titular 1: TESTAS MUNICIPAIS PELOTAS

Sujeito a conferencia

O deposito realizado durante o expediente bancario ao publico sera conferido e validado no mesmo dia, de acordo com os valores encontrados no interior do envelope.

Apos o expediente bancario e aos sabados, domingos e feriados, o deposito sera conferido no primeiro dia util subsequente.

Cheque Expresso Bradesco.
Seu talao de cheques em segundos.
Sem pedir no balcao,
nem esperar pelo correio.

Alo Bradesco
SAC - Servico de Apoio ao Cliente
Cancelamentos, Reclamacoes e Informacoes
0800 704 6383
Deficiente Auditivo ou de Fala - 0800 722 0099
Atendimento 24 horas, 7 dias por semana

Ouvidoria - 0800 727 9933
Atendimento de segunda a sexta-feira das 8h as 18h, exceto feriados.

Obrigado
Tenha um bom dia

RECIBO

Pelotas, 26 de outubro de 2018

Recebi de Bergmann Maquinas e Implementos Agricolas Ltda de Pelotas, CNPJ 68.777.069/0001-60 o valor de R$ 300,00 (trezentos reais) referente a participação como expositor da 2ª Festa Municipal do Morango, realizada nos dias 10 e 11 de novembro de 2018 na comunidade Redentor, Monte Bonito.

Jair Seidel
Secretário Municipal de Desenvolvimento Rural

Tarso da Silva Benemann
Organizador do Evento

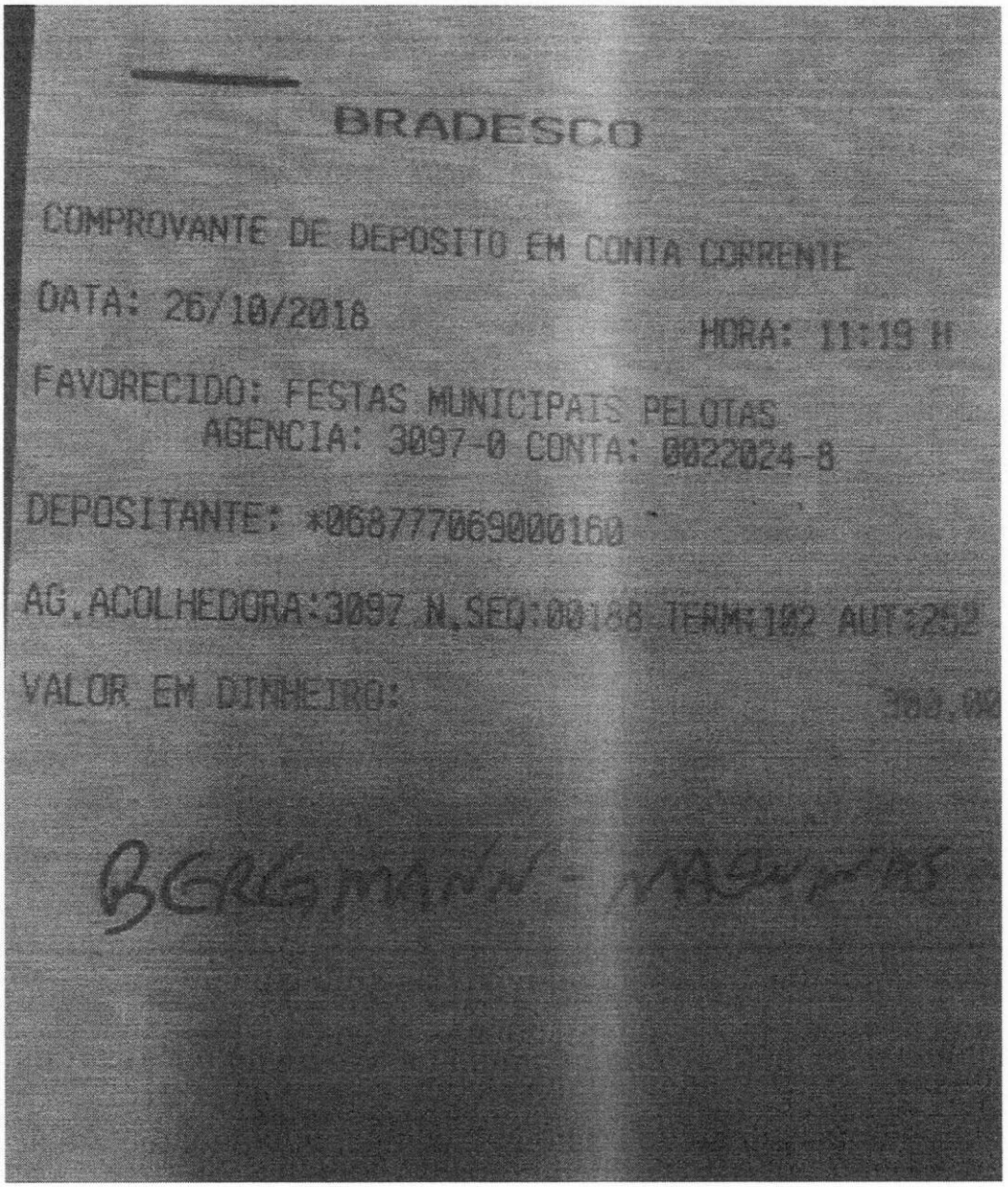

BRADESCO

COMPROVANTE DE DEPOSITO EM CONTA CORRENTE

DATA: 26/10/2018 HORA: 11:19 H

FAVORECIDO: FESTAS MUNICIPAIS PELOTAS
AGENCIA: 3097-0 CONTA: 0022024-8

DEPOSITANTE: *0687770690001 60

AG.ACOLHEDORA:3097 N.SEQ:00188 TERM:102 AUT:252

VALOR EM DINHEIRO: 300,00

BERGAMINI - MAQUETES

RECIBO

Pelotas, 26 de outubro de 2018

Recebi de SEMEAR COMERCIO E REPRES DE PRODUTOS AGROPECUARIA LTDA, CNPJ 94.773.546/0001-29 o valor de R$ 500,00 (quinhentos reais) referente a participação como expositor da 2ª Festa Municipal do Morango, realizada nos dias 10 e 11 de novembro de 2018 na comunidade Redentor, Monte Bonito.

Jair Seidel

Secretário Municipal de Desenvolvimento Rural

Tarso da Silva Benemann

Organizador do Evento

Bradesco
Net Empresa

Comprovante de Transação Bancária

Transferência entre Contas Bradesco

Data da operação: 26/10/2018 - 11h29

17 de controle: 100437926057474527 | Documento: 30871125

Conta de débito:	**Agência: 0387 | Conta: 0010054-4 | Tipo: Conta-Corrente**
Empresa:	**SEMEAR COMERCIO E REPRES DE PRODUTOS AGR | CNPJ: 094.773.548/0001-29**
Conta de crédito:	**Agência: 3097 | Conta: 22024-8 | Tipo: Conta-Corrente**
Nome do favorecido:	**FESTAS MUNICIPAIS PELOTAS**
Valor:	**R$ 500,00**
Data de débito:	**26/10/2018**
Descrição:	**FESTA MUNICIPAL DO MORANGO**

A transação acima foi realizada por meio do Bradesco Net Empresa.

Autenticação

YxeBBrgo 8QUNBjw CkMKCJC uYgEuUgE 1rMwaia /PuXeQx6 ymxWEuB UtaCN3FE
8fjV6eYy 8YptDBe4 sZuuteWf YaaZfeUl DkKeCUYa 49UeewXT TvdyTrin tPmMtpaE
WReVs4Xj VhaeIfb3 KuDfe9UC DaxKbwJ8 9eRxjwYa jnagNAZv Du3e7UUC 00000100

SAC - Serviço de Apoio ao Cliente	Alô Bradesco 0800 704 9393	Deficiente Auditivo ou de Fala 0800 722 0099	Cancelamentos, Reclamações e Informações. Atendimento 24 horas, 7 dias por semana.	Demais telefones consulte o site Fale Conosco
Ouvidoria	0800 727 9933	Atendimento de segunda a sexta-feira, das 8h às 18h, exceto feriados.		

RECIBO

Pelotas, 26 de outubro de 2018

Recebi de Amilto Garcia Vieira Junior, KIKO Baterias, CNPJ 06.892.706/0002-72 o valor de R$ 500,00 (quinhentos reais) referente a participação como expositor da 2ª Festa Municipal do Morango, realizada nos dias 10 e 11 de novembro de 2018 na comunidade Redentor, Monte Bonito.

Jair Seidel

Secretário Municipal de Desenvolvimento Rural

Tarso da Silva Benemann

Organizador do Evento



Recibo de Transferência

Número:	00775094028/0000000064 4949/218748
Data:	26/10/2018
Hora:	17:32:36

Canal:	Minha Conta
Data Débito:	26/10/2018
Valor:	500,00
Conta de Débito:	0668-06.851026.0-6
Correntista de Débito:	06.892.706/0002-72 - AMILTO GARCIA VIEIRA JUNIOR
Banco de Crédito:	237 - BANCO BRADESCO S.A.
Agência de Crédito:	3097
Conta de Crédito:	22024-8
Correntista de Crédito:	17.633.472/0001-84 - Festas municipais de pelotas
Finalidade:	00001 - CRED. CONTA-CORRENTE

Atenciosamente

Banco do Estado do Rio Grande do Sul S.A.

SAC: 0800 6461515

OUVIDORIA: 0800 6442200

RECIBO

Pelotas, 06 de novembro de 2018

Recebi de Radtke e Mattos LTDA ME, CNPJ 20.086.668/0001-00 o valor de R$ 500,00 (quinhentos reais) referente a participação como expositor da 2ª Festa Municipal do Morango, realizada nos dias 10 e 11 de novembro de 2018 na comunidade Redentor, Monte Bonito.

Jair Seidel
Secretário Municipal de Desenvolvimento Rural

Tarso da Silva Benemann
Organizador do Evento

Transferência agendada com sucesso

Conta de origem:

RADTKE & MATTOS LTDA - ME
Instituição: 033 - SANTANDER
Agência: 1062 Conta: 13.000560-4

Conta de destino:

FESTA MUNICIPAIS DE PELOTAS
Instituição: 0237 - BANCO BRADESCO S.A.
Agência: 3097 Conta: 220248

Data do agendamento:
06/11/2018

Tipo de conta:
Conta corrente

Tipo de transferência:
TED

Finalidade:
05 - Pagamento de Fornecedores

Titularidade:
Outra titularidade

Valor
R$ 500,00

Transação sujeita à cobrança de Tarifa. Consulte os valores na Tabela de Serviços nas agências e no site: *www.santander.com.br>Santander>Conta Corrente>Tarifas e Pacotes Padronizados>Tabela Completa de Serviços.*

Data/Hora da transação:
05/11/2018 - 20h42

Autenticação bancária:
94A6A6BF6235C5626BE9BA3

RECIBO

Pelotas, 06 de novembro de 2018

Recebi de Moto dez LTDA, CNPJ 06.112.591/0001-75 o valor de R$ 500,00 (quinhentos reais) referente a participação como expositor da 2ª Festa Municipal do Morango, realizada nos dias 10 e 11 de novembro de 2018 na comunidade Redentor, Monte Bonito.

Jair Seidel

Secretário Municipal de Desenvolvimento Rural

Tarso da Silva Benemann

Organizador do Evento

Avenida Bento Gonçalves, 4824 – CEP 96015-140 – Pelotas/RS

Contatos: (53) 3225.3155 / (53) 3225.3183 / sdr@pelotas.rs.gov.br

FESTA DO Morango DE PELOTAS

RECIBO

Pelotas, 19 de outubro de 2018

Recebi de Viguine Comércio de Veículos LTDA, CNPJ 01.622.817/0002-45 o valor de R$ 350,00 (trezentos e cinquenta reais) referente a participação como expositor da 2ª Festa Municipal do Morango, realizada nos dias 10 e 11 de novembro de 2018 na comunidade Redentor, Monte Bonito.

Jair Seidel
Secretário Municipal de Desenvolvimento Rural

Tarso da Silva Benemann
Organizador do Evento

Itaú

30 horas

Banco Itaú - Comprovante de Pagamento
TED C – outra titularidade

Identificação no extrato: SISPAG FORNECEDORES

Dados da conta debitada:

Nome: **VIGUINE COM DE VEICULOS LTDA**

Agência: **9225** Conta corrente: **01220 - 3**

Dados da TED:

Nome do favorecido: **FESTAS MUNICIPAIS DE PELOTAS**

CPF/CNPJ: **00099999999999**

Número do banco, nome e ISPB: **237 - BANCO BRADESCO S A - ISPB 60746948**

Agência: **3097 RUA GAL OSORIO-U PELOTAS**

Conta corrente: **0000220248**

Valor da TED: **R$ 350,00**

Finalidade: **CREDITO EM CONTA CORRENTE**

Informações fornecidas pelo pagador: **FESTA DO MORANGO**

Controle: **799871745000033**

TED solicitada em 19/10/2018 às 10:58:49 via Sispag.

Autenticação:

E59DD872C80E25AF5B7C09243D49942AA71008BF

RECIBO

Pelotas, 09 de novembro de 2018

Recebi de Mario Luiz Farias Bueno, Mahindra, o valor de R$ 400,00 (quatrocentos reais) referente a participação como expositor da 2ª Festa Municipal do Morango, realizada nos dias 10 e 11 de novembro de 2018 na comunidade Redentor, Monte Bonito.

Jair Seidel
Secretário Municipal de Desenvolvimento Rural

Tarso da Silva Benemann
Organizador do Evento

Avenida Bento Gonçalves, 4824 – CEP 96015-140 – Pelotas/RS
Contatos: (53) 3225.3155 / (53) 3225.3183 / sdr@pelotas.rs.gov.br

SISBB - SISTEMA DE INFORMACOES BANCO DO BRASIL
09/11/2018 - AUTOATENDIMENTO - 11.32.08
0327100327 SEGUNDA VIA 0002
COMPROVANTE DE TRANSFERENCIA
COMPROVANTE DE
TED - TRANSFERENCIA ELETRONICA DISPONIVEL
CLIENTE: MARIO LUIS FARIAS BUENO
AGENCIA: 0327-1 CONTA: 35.868-7

FINALIDADE: 01 CREDITO EM CONTA
REMETENTE : MARIO LUIS FARIAS BUENO
BANCO: 237 - BANCO BRADESCO S.A.
AGENCIA: 3097-X - RUA GAL.OSORIO-U.PELOTAS
CONTA: 22.024-6

FAVORECIDO: TARSO DA SILVA BENEMANN 00341449045
CPF/CNPJ: 17.633.472/0001-84
VALOR: R$ 400,00
DEBITO EM: 09/11/2018

DOCUMENTO: 110903
AUTENTICACAO SISBB: 6.95J.2A7.136.67C.AE2

FESTA DO Morango DE PELOTAS

RECIBO

Pelotas, 09 de novembro de 2018

Recebi da Cooperativa Sicredi o valor de R$ 5.000 (cinco mil reais) referente ao patrocínio da 2ª Festa Municipal do Morango, realizada nos dias 10 e 11 de novembro de 2018 na comunidade Redentor, Monte Bonito.

Jair Seidel
Secretário Municipal de Desenvolvimento Rural

Tarso da Silva Benemann
Organizador do Evento

Avenida Bento Gonçalves, 4824 – CEP 96015-140 – Pelotas/RS
Contatos: (53) 3225.3155 / (53) 3225.3183 / sdr@pelotas.rs.gov.br

PREFEITURA MUNICIPAL DE PELOTAS
C.N.P.J. - 87455531000157
Empenho de Despesa

Data: 23/10/2018
Hora: 12:53

mero : E027310/2018 — Empenho — **Data Empenho :** 23/10/2018

idade Administrativa: 2.09.00.00.000.00.00.00 - Secretaria Municipal de Desenvolvimento

Ordenador de Despesa
Assinatura
Jair Seidel
Secretário de Desenvolvimento Rural

)	**Fonte Recursos**		**Projeto/Atividade**	**Natureza Despesa**
9	1	0	20.122.0002.2011.00	3.3.90.39.00.00.00.00

or Empenho: TRÊS MIL E SEISCENTOS REAIS
itação: Dispensa de Licitação — **Número :** 3296 — **Motivo:** INC. II, ART. 24, LEI N. 8.666/93
o Licitação: Serviços/Outros
racterística Peculiar: Não se Aplica

Situação

Saldo Anterior	**Valor Empenho**	**Saldo Atual**
14.229,90	3.600,00	10.629,90

Credor

ome: JOAO CARLOS PIRES DA ROSA ME — Cidade: Pelotas-Rio Grande do Sul
ndereço: RIO BRANCO , 60 — Bairro: CENTRO
omplemento: A — Fone : 32291989
.G.C/C.I.C: 92505387000156 — Inscr.Estadual :
anco: 341 ITAU — Agência: 09225 ITAU
onta Corrente : 410217

Especificações

m	**Unidade**	**Classif. Despesa**	**Qtd**	**Vl Unitário**	**Valor**
	Unidade	3.3.90.39.14.00.00.00 - LOCACAO BENS MOVEIS, OUTRAS NATUREZAS E INTANGIVEIS Serviço de locação de 300m² tablado rm compensado naval . Montagem Dia:09/11/2018 Desmontagem Dia :12/11/2018 Evento: FESTA DO MORANGO Local: 9° Monte Bonito	1	3.600,0000	3.600,00
				Total ==>	3.600,00

Observação do Empenho:

Local de Entrega:

Emitido por:
Regina A. F. Sacco
Agente Administrativo
Matrícula: 25526

Recebi os materiais e/ou serviços constantes Nesta Nota
__/__/__ — Data — Assinatura

Autorizo Pagamento
__/__/__ — Data — Assinatura

Conferi a documentação.Despesa em condições de Pagamento __/__/__ — Data — Conferente — Contador

Conferi o valor discriminado.Pelo qual dou plena e total quitação

_____ de _____ de _____
Assinatura

PREFEITURA MUNICIPAL DE PELOTAS

C.N.P.J. - 87455531000157

Empenho de Despesa

Data: 23/10/2018
Hora: 12:54

úmero : E027311/2018 | Empenho | **Data Empenho : 23/10/2018**

nidade Administrativa: **2.09.00.00.000.00.00.00 - Secretaria Municipal de Desenvolvimento**

Ordenador de Despesa
Assinatura
Jair Seidel
Secretário de Desenvolvimento Rural

.O	Fonte Recursos		Projeto/Atividade	Natureza Despesa
)9	1	0	20.122.0002.2011.00	3.3.90.39.00.00.00.00

alor Empenho: CINCO MIL E NOVECENTOS E CINQUENTA REAIS
citação: Dispensa de Licitação **Número :** 3296 **Motivo:** INC. II, ART. 24, LEI N. 8.666/93
po Licitação: Serviços/Outros
aracterística Peculiar: Não se Aplica

Situação

Saldo Anterior	Valor Empenho	Saldo Atual
10.629,90	5.950,00	4.679,90

Credor

e: **ESTRUTURAL EVENTOS LTDA - ME** Cidade: **CAPAO DO LEAO-Rio Grande do Sul**
ereço: **CEL JUSTO DIAS SIQUEIRA , 133** Bairro: **THEODÓSIO**
Complemento:
C.G.C/C.I.C: **21518258000154** Inscr.Estadual : Fone : **32711555**
Banco: **001 BANCO DO BRASIL** Agência: **44687 AG. CAMPUS UNIVERSITÁRIO-CAPÃO DO LEÃO/RS**
Conta Corrente : **14543-2**

Especificações

tem	Unidade	Classif. Despesa	Qtd	Vl Unitário	Valor
1	Unidade	3.3.90.39.14.00.00.00 - LOCACAO BENS MOVEIS, OUTRAS NATUREZAS E INTANGIVEIS Serviço de Locação de 05 tendas 10x10,com fechamento lateral ,montagem e desmontagem. Montagem Dia:09/11/2018 Desmontagem Dia :12/11/2018 Evento: FESTA DO MORANGO Local: 9° Monte Bonito	1	4.750,0000	4.750,00
2	Unidade	3.3.90.39.14.00.00.00 - LOCACAO BENS MOVEIS, OUTRAS NATUREZAS E INTANGIVEIS Serviço de locação de palco 8x6m, com escada Montagem Dia:09/11/2018 Desmontagem Dia :12/11/2018 Evento: FESTA DO MORANGO Local: 9° Monte Bonito	1	1.200,0000	1.200,00
				Total ==>	5.950,00

Observação do Empenho:

Local de Entrega:

Emitido por:
Regina A. F. Succo
Agente Administrativo
Matrícula 23526

Recebi os materiais e/ou serviços constantes Nesta Nota
__/__/__ _____
Data Assinatura

Autorizo Pagamento
__/__/__ _____
Data Assinatura

Conferi a documentação.Despesa em condições de Pagamento __/__/__ _____ _____
Data Conferente Contador

Conferi o valor discriminado.Pelo qual dou plena e total quitação

_____ de _____ de _____
Assinatura

LC Security

Declaramos para os devidos fins que a receita do estacionamento da 2ª Festa Municipal do Morango que ocorreu nos dias 10 e 11 de novembro de 2018 na comunidade Redentor, Estrada da Gama, 9º Distrito – Monte bonito - de Pelotas RS foi de R$ 17.360,00 (dezessete mil trezentos e sessenta reais), sendo assim discriminado:

Automóveis R$ 15.480 (total de 1548 veículos);

Ônibus, Van e caminhão R$ 700 (10 ônibus e 20 Vans);

Motocicletas R$ 1.180,00 (total de 236 motos)

LC Security

CNPJ 14.031.562/0001-07.

Representado por Robinson Mendes Fagundes

CPF 001.058.460-90

RECIBO

Pelotas, 11 de novembro de 2018

Recebi, de Ildomar Quadrado Rego o valor de R$ 460,00 (quatrocentos e sessenta reais) referente à participação como Expositor na 2ª Festa Municipal do Morango, realizada nos dias 10 e 11 de novembro de 2018 na comunidade Redentor, Monte Bonito.

Jair Seidel
Secretário Municipal de Desenvolvimento Rural

Tarso da Silva Benemann
Organizador do Evento

RECIBO

Pelotas, 12 de novembro de 2018

Recebi da Comunidade Redentor o valor de R$ 520,00 (quinhentos e vinte reais) referente a apoio ao custo do evento da 2ª Festa Municipal do Morango, realizada nos dias 10 e 11 de novembro de 2018 na comunidade Redentor, Monte Bonito.

Jair Seidel
Secretário Municipal de Desenvolvimento Rural

Tarso da Silva Benemann
Organizador do Evento

FESTA DO Morango DE PELOTAS

RECIBO

Pelotas, 22 de outubro de 2018

Recebi, de Diego Tavares Amaral, Adoletá Sorvetes, CPF 829.510.980-49 o valor de R$ 180,00 (cento e oitenta reais) referente à participação como Expositor na 2ª Festa Municipal do Morango, realizada nos dias 10 e 11 de novembro de 2018 na comunidade Redentor, Monte Bonito.

Jair Seidel

Secretário Municipal de Desenvolvimento Rural

Tarso da Silva Benemann

Organizador do Evento

Associado: DIEGO TAVARES AMARAL
Cooperativa: 0663
Conta Corrente: 07325-3

TED Outra Titularidade

Número de Controle: 378368668

Instituição: BANCO BRADESCO S.A.

Cooperativa/Agência: 3097

Tipo de Conta Destino: Conta Corrente

Conta Destino: 22024-8

Favorecido: Festas Municipais de Pelotas

CNPJ: 17.633.472/0001-84

Data da Transferência: 22/10/2018

Hora da Transferência: 15:00:36

Valor a Transferir (R$): 180,00

Finalidade: CREDITO EM CONTA

Descrição: festa morango monte bonito

Tarifa (R$): 7,00

Autenticação Eletrônica: 87D2.474F.92EB.C523.1567.46C2...

* A transação acima foi realizada via aplicativo

RECIBO

Pelotas, 10 de novembro de 2018 .

Recebi, de Sabrina Hackbarth Celestino, Sabrina Cuias, CPF 030.809.700-98 o valor de R$ 180,00 (cento e oitenta reais) referente à participação como Expositor na 2ª Festa Municipal do Morango, realizada nos dias 10 e 11 de novembro de 2018 na comunidade Redentor, Monte Bonito.

Jair Seidel

Secretário Municipal de Desenvolvimento Rural

Tarso da Silva Benemann

Organizador do Evento

RECIBO

Pelotas, 19 de outubro de 2018

Recebi, de Simone Schiavon Sampaio, CPF 755.162.170-91 o valor de R$ 300,00 (trezentos reais) referente à participação como Expositor na 2ª Festa Municipal do Morango, realizada nos dias 10 e 11 de novembro de 2018 na comunidade Redentor, Monte Bonito.

Jair Seidel

Secretário Municipal de Desenvolvimento Rural

Tarso da Silva Benemann

Organizador do Evento

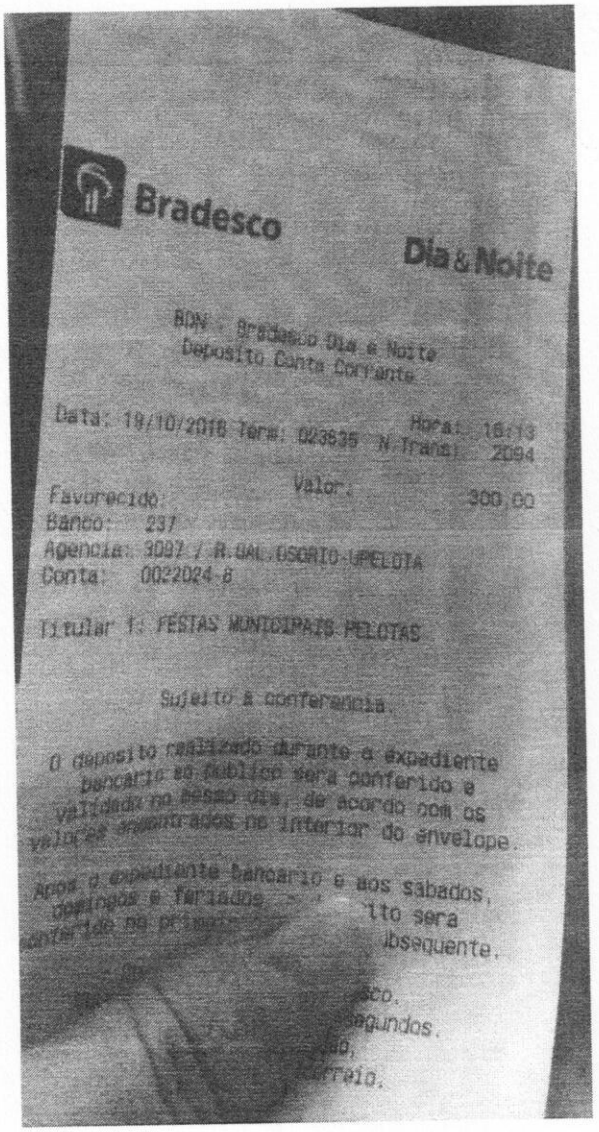

Bradesco

Dia & Noite

BDN - Bradesco Dia e Noite
Deposito Conta Corrente

Data: 19/10/2018 Term: 023835 N.Trans: 2094 Hora: 16:13

Favorecido: Valor: 300,00
Banco: 237
Agencia: 3097 / R.GAL.OSORIO-UPELOTA
Conta: 0022024-8

Titular 1: FESTAS MUNICIPAIS PELOTAS

Sujeito a conferencia.

O deposito realizado durante o expediente bancario ao publico sera conferido e validado no mesmo dia, de acordo com os valores encontrados no interior do envelope.

Apos o expediente bancario e aos sabados, domingos e feriados [illegible] sera conferido no proximo [illegible] subsequente.

[illegible] esco.
[illegible] segundos.
[illegible] do,
[illegible] correio.

RECIBO

Pelotas, 05 de novembro de 2018

Recebi, de André Diego Madeira, La fruta Foundue, CPF 987.366.980-91 o valor de R$ 480,00 (quatrocentos e oitenta reais) referente à participação como Expositor na 2ª Festa Municipal do Morango, realizada nos dias 10 e 11 de novembro de 2018 na comunidade Redentor, Monte Bonito.

Jair Seidel

Secretário Municipal de Desenvolvimento Rural

Tarso da Silva Benemann

Organizador do Evento

Avenida Bento Gonçalves, 4824 – CEP 96015-140 – Pelotas/RS

Contatos: (53) 3225.3155 / (53) 3225.3183 / sdr@pelotas.rs.gov.br

RECIBO

Pelotas, 29 de outubro de 2018

Recebi, de Gertrudes Noremberg Schubert, Vida mais Colchoes, CPF 944.018.100-15 o valor de R$ 360,00 (trezentos e sessenta reais) referente à participação como Expositor na 2ª Festa Municipal do Morango, realizada nos dias 10 e 11 de novembro de 2018 na comunidade Redentor, Monte Bonito.

Jair Seidel

Secretário Municipal de Desenvolvimento Rural

Tarso da Silva Benemann

Organizador do Evento

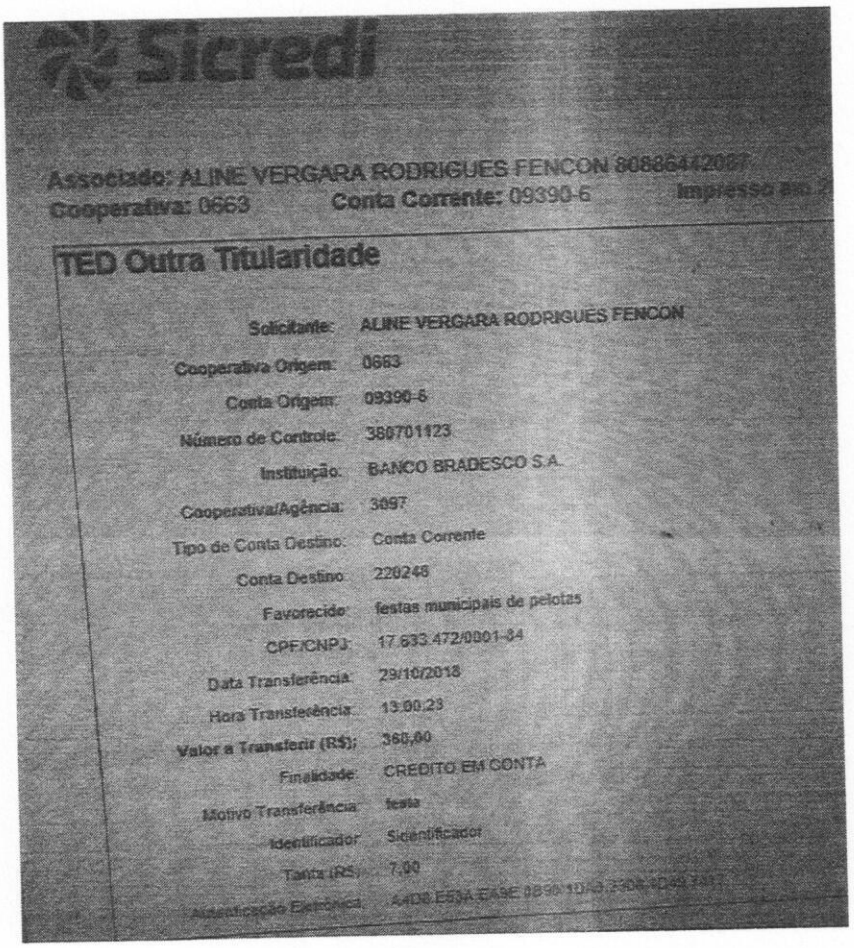

Sicredi

Associado: ALINE VERGARA RODRIGUES FENCON 80886442087
Cooperativa: 0663 Conta Corrente: 09390-6 Impresso em 2

TED Outra Titularidade

Solicitante:	ALINE VERGARA RODRIGUES FENCON
Cooperativa Origem:	0663
Conta Origem:	09390-6
Número de Controle:	380701123
Instituição:	BANCO BRADESCO S.A.
Cooperativa/Agência:	3097
Tipo de Conta Destino:	Conta Corrente
Conta Destino:	220246
Favorecido:	festas municipais de pelotas
CPF/CNPJ:	17.633.472/0001-84
Data Transferência:	29/10/2018
Hora Transferência:	13:00:23
Valor a Transferir (R$):	360,00
Finalidade:	CREDITO EM CONTA
Motivo Transferência:	festa
Identificador:	Sicredificador
Tarifa (R$):	7,00
Autenticação Eletrônica:	44D0.E53A.EA9E.0B90.1DA3.230B.4D49.7A1

RECIBO

Pelotas, 10 de novembro de 2018

Recebi, de Antonio Marco Miranda Nobre, Batidão Drinks, CPF 620.371.880-72 o valor de R$ 300,00 (trezentos reais) referente à participação como Expositor na 2ª Festa Municipal do Morango, realizada nos dias 10 e 11 de novembro de 2018 na comunidade Redentor, Monte Bonito.

Jair Seidel

Secretário Municipal de Desenvolvimento Rural

Tarso da Silva Benemann

Organizador do Evento

RECIBO

Pelotas, 10 de novembro de 2018

Recebi, de Antonio Amilton Vargas, Artesanato, CPF 022.828.860-62 o valor de R$ 180,00 (cento e oitenta reais) referente à participação como Expositor na 2ª Festa Municipal do Morango, realizada nos dias 10 e 11 de novembro de 2018 na comunidade Redentor, Monte Bonito.

Jair Seidel

Secretário Municipal de Desenvolvimento Rural

Tarso da Silva Benemann

Organizador do Evento

RECIBO

Pelotas, 30 de outubro de 2018

Recebi, de Liliane Veiga, Maribela Faschion, CPF 021.207.170-01 o valor de R$ 300,00 (trezentos reais) referente à participação como Expositor na 2ª Festa Municipal do Morango, realizada nos dias 10 e 11 de novembro de 2018 na comunidade Redentor, Monte Bonito.

Jair Seidel

Secretário Municipal de Desenvolvimento Rural

Tarso da Silva Benemann

Organizador do Evento

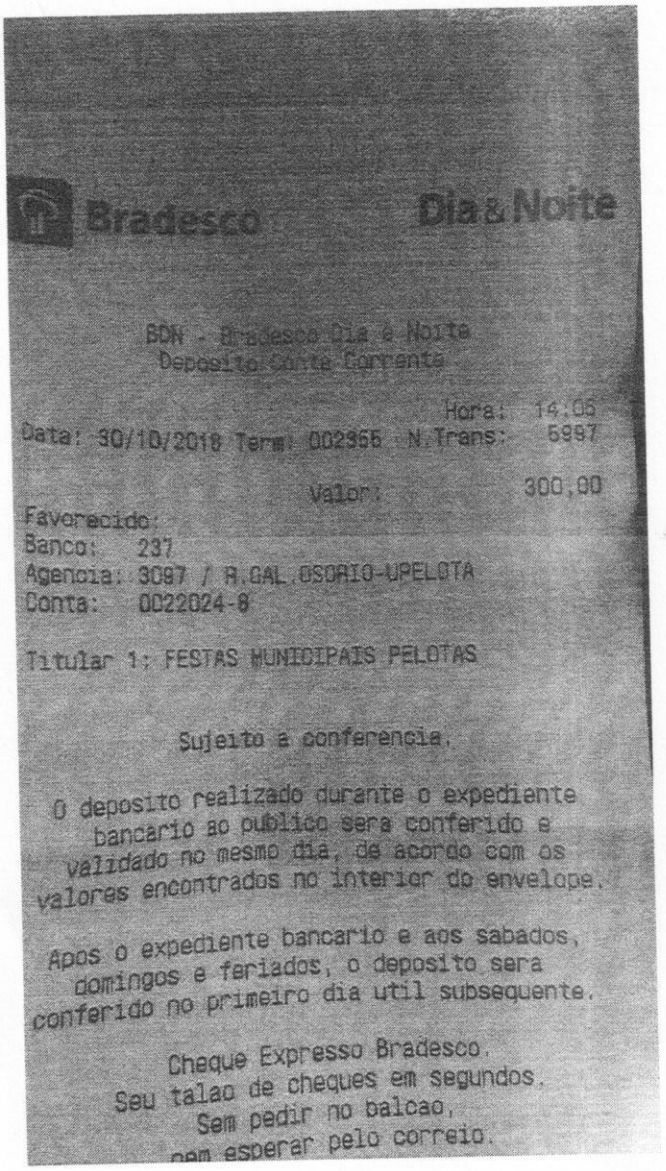

Bradesco Dia & Noite

BDN - Bradesco Dia e Noite
Deposito Conta Corrente

Hora: 14:06
Data: 30/10/2018 Term: 002365 N.Trans: 6987

Valor: 300,00

Favorecido:
Banco: 237
Agencia: 3097 / R.GAL.OSORIO-UPELOTA
Conta: 0022024-8

Titular 1: FESTAS MUNICIPAIS PELOTAS

Sujeito a conferencia.

O deposito realizado durante o expediente bancario ao publico sera conferido e validado no mesmo dia, de acordo com os valores encontrados no interior do envelope.

Apos o expediente bancario e aos sabados, domingos e feriados, o deposito sera conferido no primeiro dia util subsequente.

Cheque Expresso Bradesco.
Seu talao de cheques em segundos.
Sem pedir no balcao,
nem esperar pelo correio.

RECIBO

Pelotas, 11 de outubro de 2018

Recebi, de Milton Leitzke Munchow , Kenko Patto, CPF 259.263.140-20 o valor de R$ 180,00 (cento e oitenta reais) referente à participação como Expositor na 2ª Festa Municipal do Morango, realizada nos dias 10 e 11 de novembro de 2018 na comunidade Redentor, Monte Bonito.

Jair Seidel

Secretário Municipal de Desenvolvimento Rural

Tarso da Silva Benemann

Organizador do Evento

Avenida Bento Gonçalves, 4824 – CEP 96015-140 – Pelotas/RS

Contatos: (53) 3225.3155 / (53) 3225.3183 / sdr@pelotas.rs.gov.br

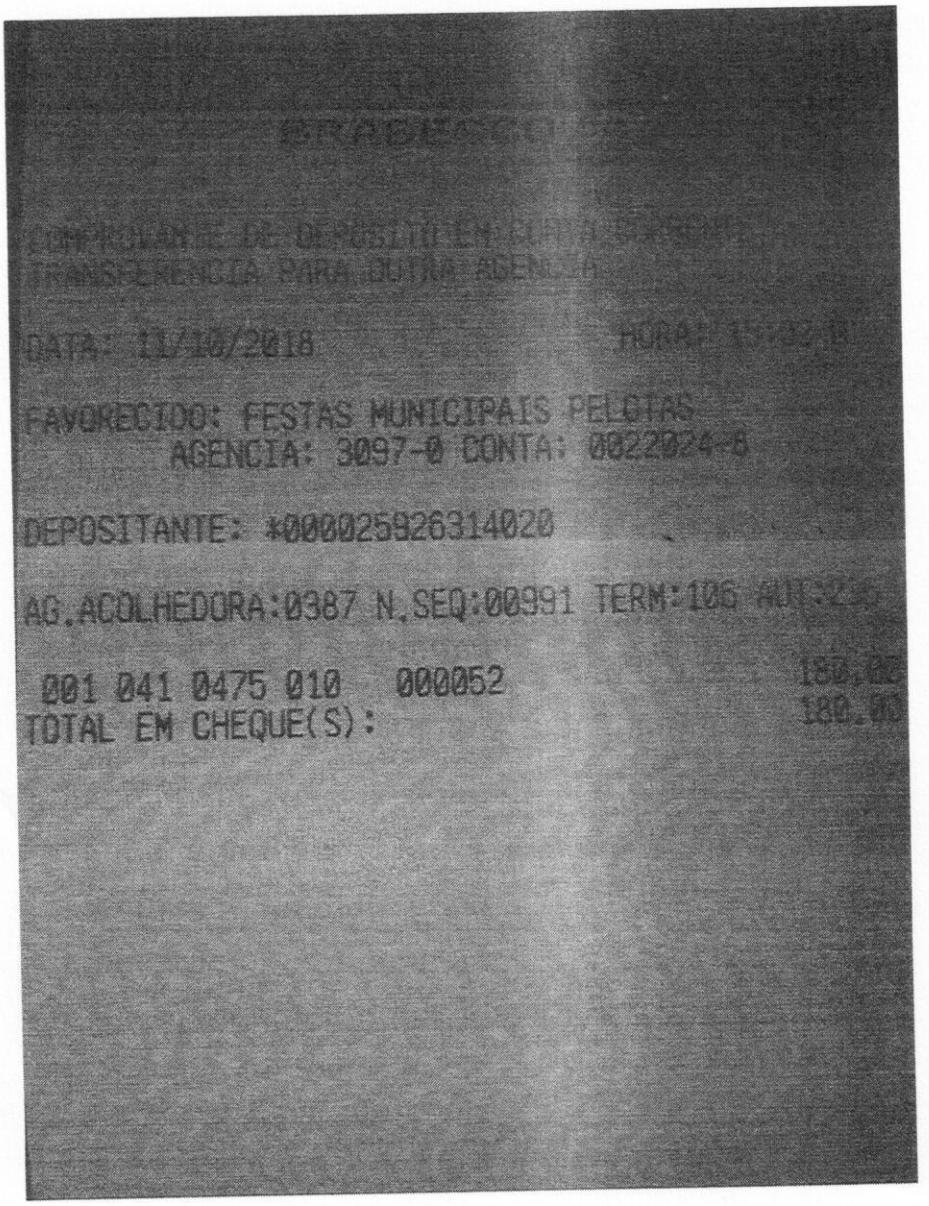

COMPROVANTE DE DEPÓSITO EM CHEQUE
TRANSFERÊNCIA PARA OUTRA AGÊNCIA

DATA: 11/10/2018 HORA: 15:32:0

FAVORECIDO: FESTAS MUNICIPAIS PELOTAS
AGENCIA: 3097-0 CONTA: 0022024-8

DEPOSITANTE: *000025926314020

AG.ACOLHEDORA:0387 N.SEQ:00991 TERM:106 AUT:2

001 041 0475 010 000052 180,00
TOTAL EM CHEQUE(S): 180,00

RECIBO

Pelotas, 10 de outubro de 2018

Recebi, de Mara Regina Sodré Ribeiro, CPF 474.284.810-25 o valor de R$ 180,00 (cento e oitenta reais) referente à participação como Expositor na 2ª Festa Municipal do Morango, realizada nos dias 10 e 11 de novembro de 2018 na comunidade Redentor, Monte Bonito.

Jair Seidel

Secretário Municipal de Desenvolvimento Rural

Tarso da Silva Benemann

Organizador do Evento

RECIBO

Pelotas, 05 de novembro de 2018

Recebi, de Serigne Mbacke Gueye, CPF 703.932.682-50 o valor de R$ 180,00 (cento e oitenta reais) referente à participação como Expositor na 2ª Festa Municipal do Morango, realizada nos dias 10 e 11 de novembro de 2018 na comunidade Redentor, Monte Bonito.

Jair Seidel

Secretário Municipal de Desenvolvimento Rural

Tarso da Silva Benemann

Organizador do Evento

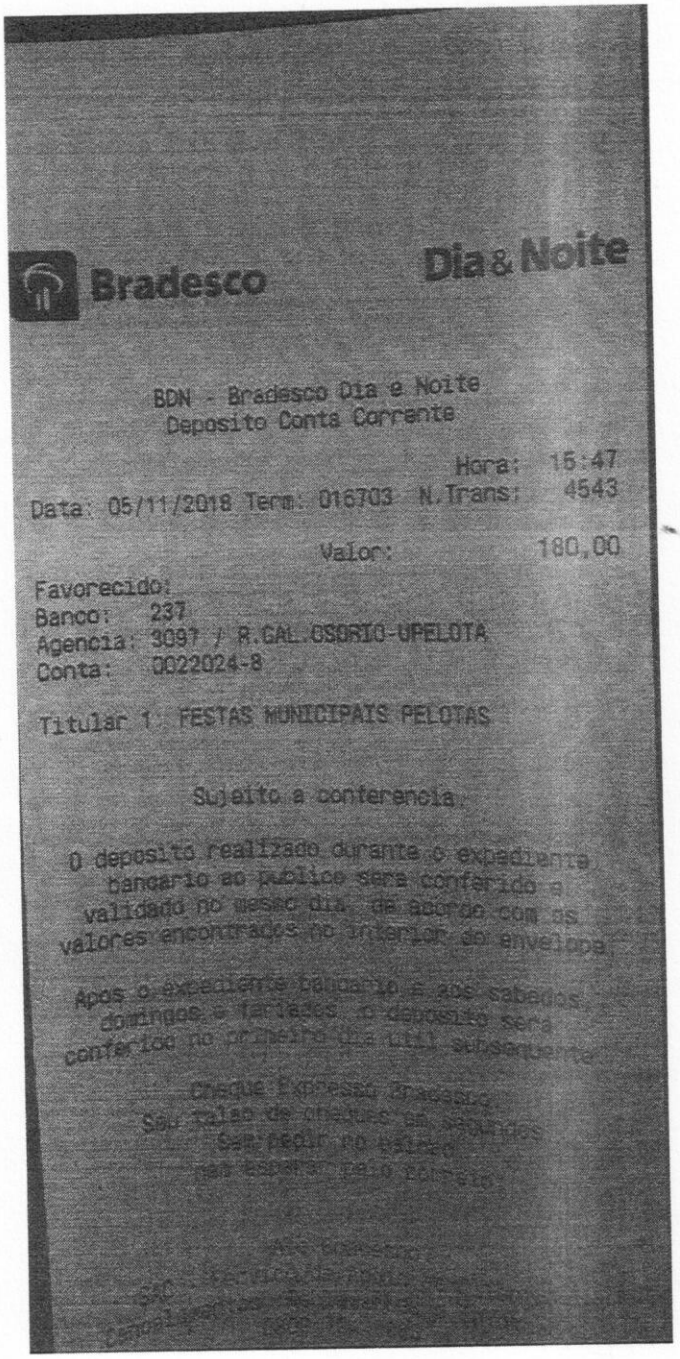

Bradesco Dia & Noite

BDN - Bradesco Dia e Noite
Deposito Conta Corrente

Hora: 15:47
Data: 05/11/2018 Term: 016703 N.Trans: 4543

Valor: 180,00

Favorecido:
Banco: 237
Agencia: 3097 / R.CAL.OSORIO-UPELOTA
Conta: 0022024-8

Titular 1: FESTAS MUNICIPAIS PELOTAS

Sujeito a conferencia.

O deposito realizado durante o expediente bancario ao publico sera conferido e validado no mesmo dia, de acordo com os valores encontrados no interior do envelope.

Apos o expediente bancario e aos sabados, domingos e feriados, o deposito sera conferido no proximo dia util subsequente.

Cheque Expresso Bradesco
Seu talao de cheques em segundos
Saque pelo valor
mas deposite pelo correio

FESTA DO Morango DE PELOTAS

RECIBO

Pelotas, 01 de novembro de 2018

Recebi, de Cristiano, Brigadeiria da Dinda o valor de R$ 100,00 (cem reais) referente à participação como Expositor na 2ª Festa Municipal do Morango, realizada nos dias 10 e 11 de novembro de 2018 na comunidade Redentor, Monte Bonito.

Jair Seidel

Secretário Municipal de Desenvolvimento Rural

Tarso da Silva Benemann

Organizador do Evento

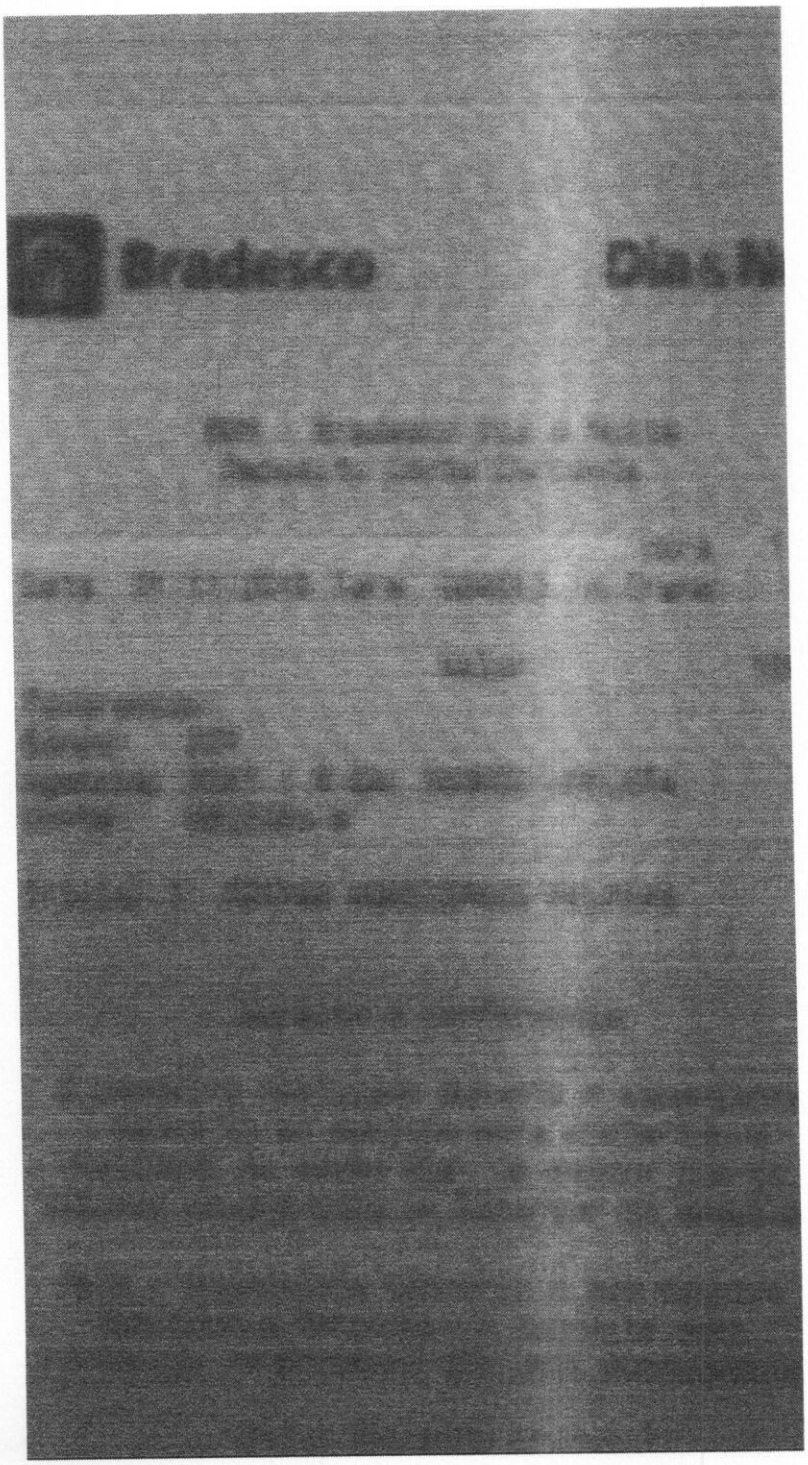
Bradesco

RECIBO

Pelotas, 06 de novembro de 2018

Recebi, de Leonardo Rodrigues, Café 35, CPF 019.359.600-83 o valor de R$ 240,00 (duzentos e quarenta reais) referente à participação como Expositor na 2ª Festa Municipal do Morango, realizada nos dias 10 e 11 de novembro de 2018 na comunidade Redentor, Monte Bonito.

Jair Seidel

Secretário Municipal de Desenvolvimento Rural

Tarso da Silva Benemann

Organizador do Evento

RECIBO

Pelotas, 30 de outubro de 2018

Recebi, de Rosa de Souza Santos Moreira, Sharon Doces, CPF 832.621.567-87 o valor de R$ 180,00 (cento e oitenta reais) referente à participação como Expositor na 2ª Festa Municipal do Morango, realizada nos dias 10 e 11 de novembro de 2018 na comunidade Redentor, Monte Bonito.

Jair Seidel
Secretário Municipal de Desenvolvimento Rural

Tarso da Silva Benemann
Organizador do Evento

RECIBO

Pelotas, 10 de novembro de 2018

Recebi, de Carlos Costa, Salada de Fruta Costa o valor de R$ 180,00 (cento e oitenta reais) referente à participação como Expositor na 2ª Festa Municipal do Morango, realizada nos dias 10 e 11 de novembro de 2018 na comunidade Redentor, Monte Bonito.

Jair Seidel

Secretário Municipal de Desenvolvimento Rural

Tarso da Silva Benemann

Organizador do Evento

RECIBO

Pelotas, 31 de outubro de 2018

Recebi, de Sabrina dos Santos Hellwig, COPAMBI o valor de R$ 180,00 (cento e oitenta reais) referente à participação como Expositor na 2ª Festa Municipal do Morango, realizada nos dias 10 e 11 de novembro de 2018 na comunidade Redentor, Monte Bonito.

Jair Seidel

Secretário Municipal de Desenvolvimento Rural

Tarso da Silva Benemann

Organizador do Evento

Associado: SABRINA DOS SANTOS HELLWIG
Cooperativa: 0663
Conta Corrente: 17005-1

TED Outra Titularidade

Número de Controle: 381785319
Instituição: BANCO BRADESCO S.A.
Cooperativa/Agência: 3097
Tipo de Conta Destino: Conta Corrente
Conta Destino: 22024-8
Favorecido: Tarso
CNPJ: 17.633.472/0001-84
Data da Transferência: 31/10/2018
Hora da Transferência: 14:37:39
Valor a Transferir (R$): 180,00
Finalidade: CREDITO EM CONTA
Descrição: festa do morango
Tarifa (R$): 7,00
Autenticação Eletrônica: 1650.E91D.405B.B8A2.B60D.B4BA....

* A transação acima foi realizada via aplicativo Sicredi conforme as condições especificadas neste comprovante. * Os dados digitados são de responsabilidade do usuário.

FESTA DO Morango DE PELOTAS

RECIBO

Pelotas, 30 de outubro de 2018

Recebi, de Carmen Lucia dos Anjos Soares, CPF 690.690.930-49 o valor de R$ 180,00 (cento e oitenta reais) referente à participação como Expositor na 2ª Festa Municipal do Morango, realizada nos dias 10 e 11 de novembro de 2018 na comunidade Redentor, Monte Bonito.

Jair Seidel

Secretário Municipal de Desenvolvimento Rural

Tarso da Silva Benemann

Organizador do Evento

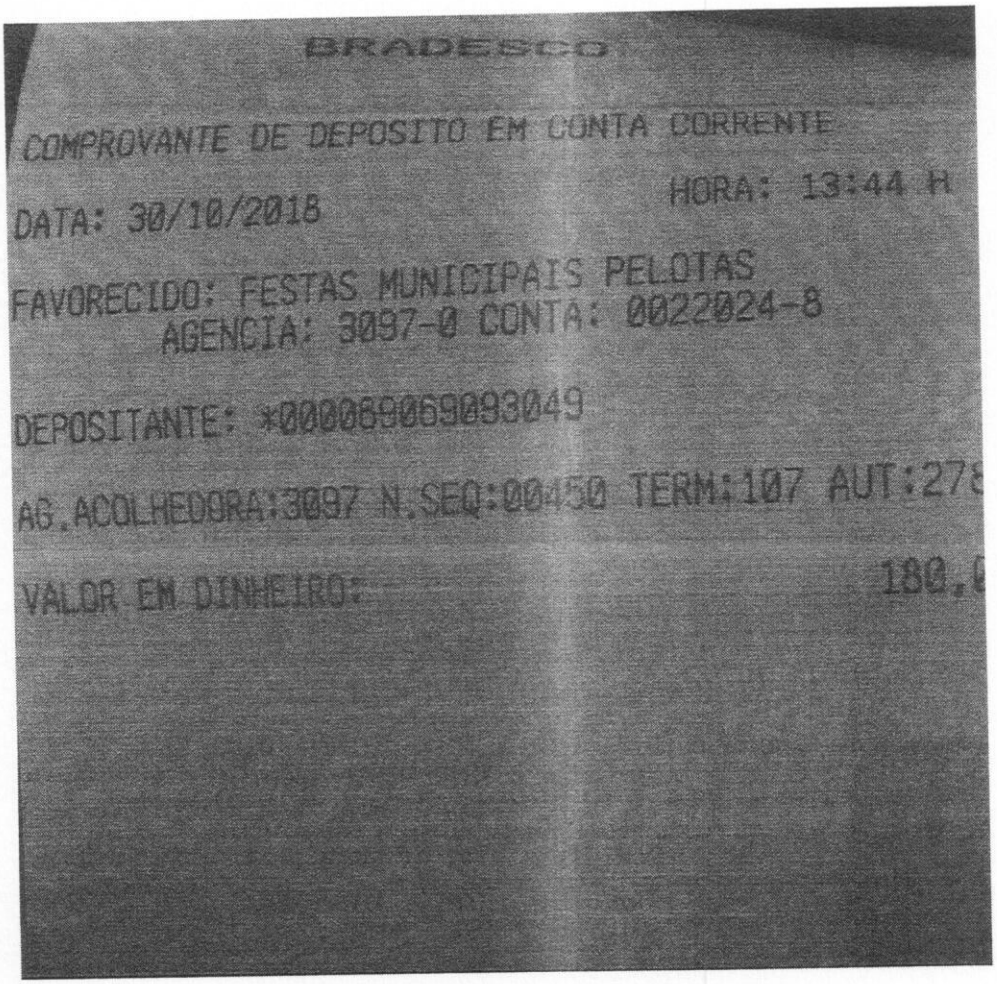

BRADESCO

COMPROVANTE DE DEPOSITO EM CONTA CORRENTE

DATA: 30/10/2018 HORA: 13:44 H

FAVORECIDO: FESTAS MUNICIPAIS PELOTAS
AGENCIA: 3097-0 CONTA: 0022024-8

DEPOSITANTE: *000089069093049

AG.ACOLHEDORA:3097 N.SEQ:00450 TERM:107 AUT:278

VALOR EM DINHEIRO: 180,0

RECIBO

Pelotas, 01 de novembro de 2018

Recebi, de Irajá Miranda, CPF 316.478.550-04 o valor de R$ 360,00 (trezentos e sessenta reais) referente à participação como Expositor na 2ª Festa Municipal do Morango, realizada nos dias 10 e 11 de novembro de 2018 na comunidade Redentor, Monte Bonito.

Jair Seidel

Secretário Municipal de Desenvolvimento Rural

Tarso da Silva Benemann

Organizador do Evento

Bradesco Dia & Noite

BDN - Bradesco Dia e Noite
Deposito Conta Corrente

Hora: 13:03
Data: 01/11/2018 Term: 036775 N.Trans: 506

Valor: 360,00

Favorecido:
Banco: 237
Agencia: 3097 / R.GAL.OSORIO-UPELOTA
Conta: 0022024-8

Titular 1: FESTAS MUNICIPAIS PELOTAS

Sujeito a conferencia.

O deposito realizado durante o expediente bancario ao publico sera conferido e validado no mesmo dia, de acordo com os valores encontrados no interior do envelope.

Apos o expediente bancario e aos sabados, domingos e feriados, o deposito sera conferido no primeiro dia util subsequente.

Cheque Expresso Bradesco.
Seu talao de cheques em segundos.
Sem pedir no balcao,
nem esperar pelo correio.

Alo Bradesco
SAC - Servico de Apoio ao Cliente
Cancelamentos, Reclamacoes e Informacoes
0800 704 8383
Deficiente Auditivo ou de Fala - 0800 722 0099
Atendimento 24 horas, 7 dias por semana

Ouvidoria - 0800 727 9933
Atendimento de segunda a sexta-feira das 8h as 18h, exceto feriados.

Obrigado
Tenha uma boa tarde

FESTA DO Morango DE PELOTAS

RECIBO

Pelotas, 30 de outubro de 2018

Recebi, de Gicelda Medeiros, CPF 018.423.090-05 o valor de R$ 180,00 (cento e oitenta reais) referente à participação como Expositor na 2ª Festa Municipal do Morango, realizada nos dias 10 e 11 de novembro de 2018 na comunidade Redentor, Monte Bonito.

Jair Seidel

Secretário Municipal de Desenvolvimento Rural

Tarso da Silva Benemann

Organizador do Evento

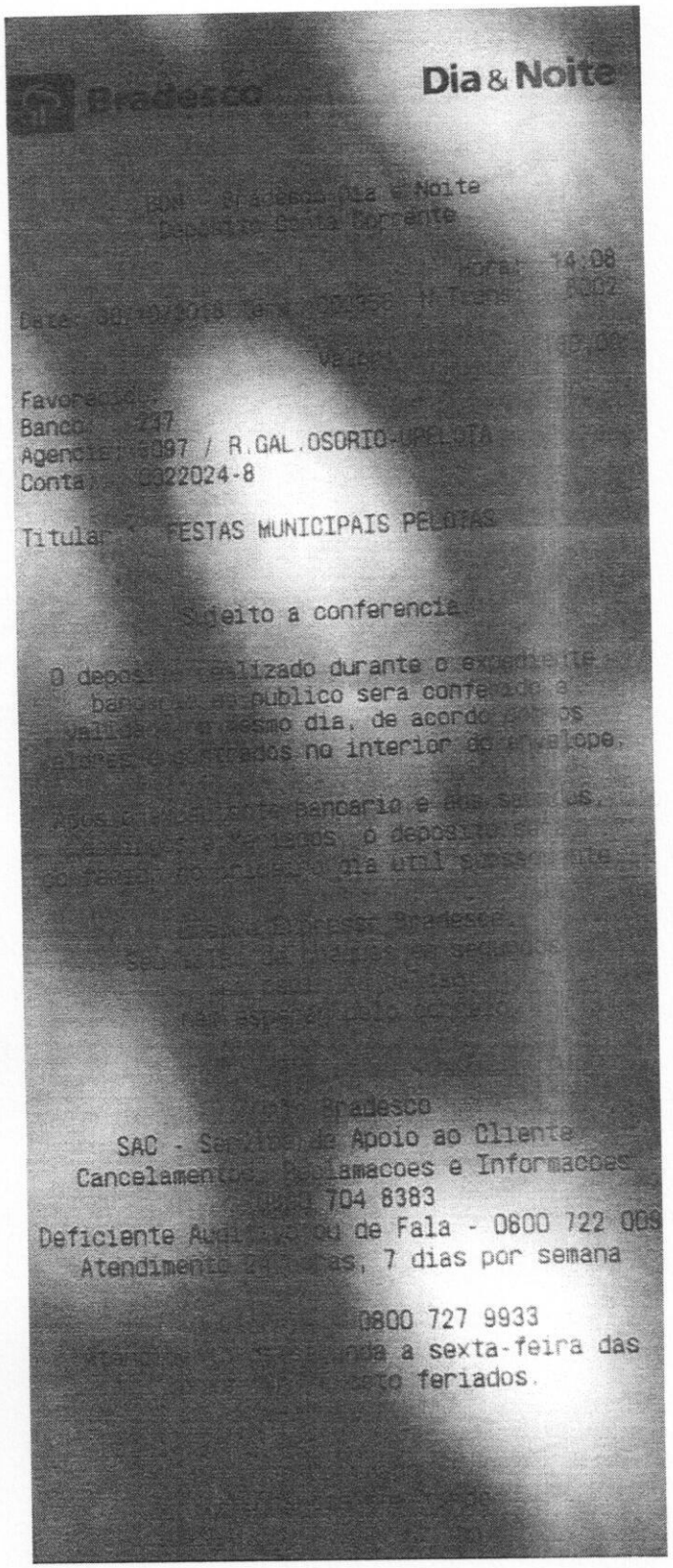

Bradesco Dia & Noite

BCN - Bradesco Dia e Noite
Deposito Conta Corrente

Hora: 14:08

Data: 30/09/2015 Ger.: 0010 N Trans.: 0002

Valor: 15,00

Favorecido:
Banco: 237
Agencia: 0097 / R.GAL.OSORIO-UPPLOTA
Conta: 0022024-8

Titular: FESTAS MUNICIPAIS PELOTAS

Sujeito a conferencia

O deposito realizado durante o expediente bancario ou publico sera conferido e validado no mesmo dia, de acordo com os valores informados no interior do envelope.

Apos o encerramento bancario e dias sem expediente, serao validados o deposito efetuado no proximo dia util subsequente.

Bradesco

SAC - Servico de Apoio ao Cliente
Cancelamentos, Reclamacoes e Informacoes
0800 704 8383
Deficiente Auditivo ou de Fala - 0800 722 0099
Atendimento 24 horas, 7 dias por semana

Ouvidoria 0800 727 9933
Atendimento de segunda a sexta-feira das
exceto feriados.

RECIBO

Pelotas, 23 de outubro de 2018

Recebi, de Rogério Espliman/Giane Botelho, Sorveshake, CPF 754.976.380-15 o valor de R$ 180,00 (cento e oitenta reais) referente à participação como Expositor na 2ª Festa Municipal do Morango, realizada nos dias 10 e 11 de novembro de 2018 na comunidade Redentor, Monte Bonito.

Jair Seidel

Secretário Municipal de Desenvolvimento Rural

Tarso da Silva Benemann

Organizador do Evento

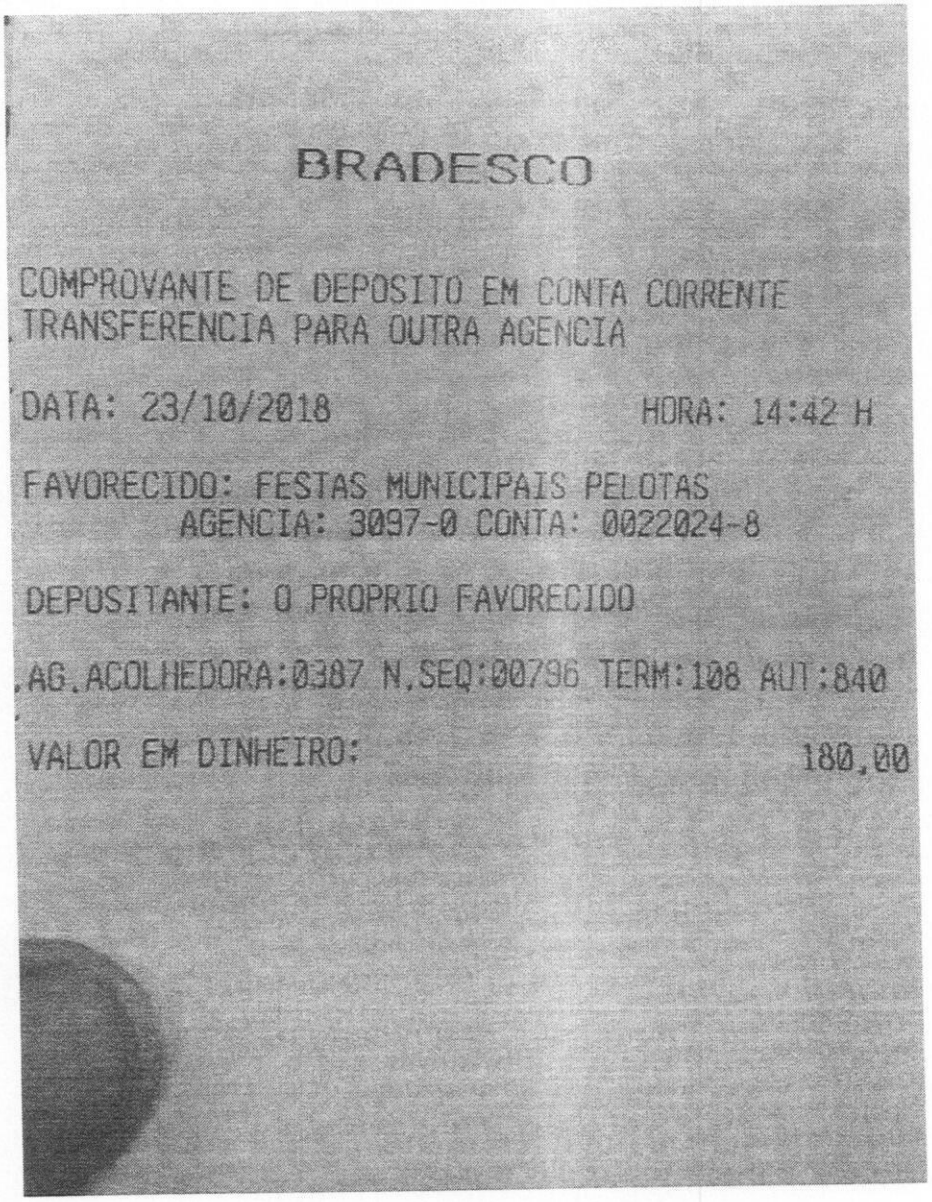

BRADESCO

COMPROVANTE DE DEPOSITO EM CONTA CORRENTE
TRANSFERENCIA PARA OUTRA AGENCIA

DATA: 23/10/2018 HORA: 14:42 H

FAVORECIDO: FESTAS MUNICIPAIS PELOTAS
AGENCIA: 3097-0 CONTA: 0022024-8

DEPOSITANTE: O PROPRIO FAVORECIDO

AG.ACOLHEDORA:0387 N.SEQ:00796 TERM:108 AUT:840

VALOR EM DINHEIRO: 180,00

RECIBO

Pelotas, 02 de novembro de 2018

Recebi, de Jorge Lopes, Churrasquinho Castro, CPF 141.215.060-49 o valor de R$ 420,00 (quatrocentos e vinte reais) referente à participação como Expositor na 2ª Festa Municipal do Morango, realizada nos dias 10 e 11 de novembro de 2018 na comunidade Redentor, Monte Bonito.

Jair Seidel

Secretário Municipal de Desenvolvimento Rural

Tarso da Silva Benemann

Organizador do Evento

Avenida Bento Gonçalves, 4824 – CEP 96015-140 – Pelotas/RS

Contatos: (53) 3225.3155 / (53) 3225.3183 / sdr@pelotas.rs.gov.br

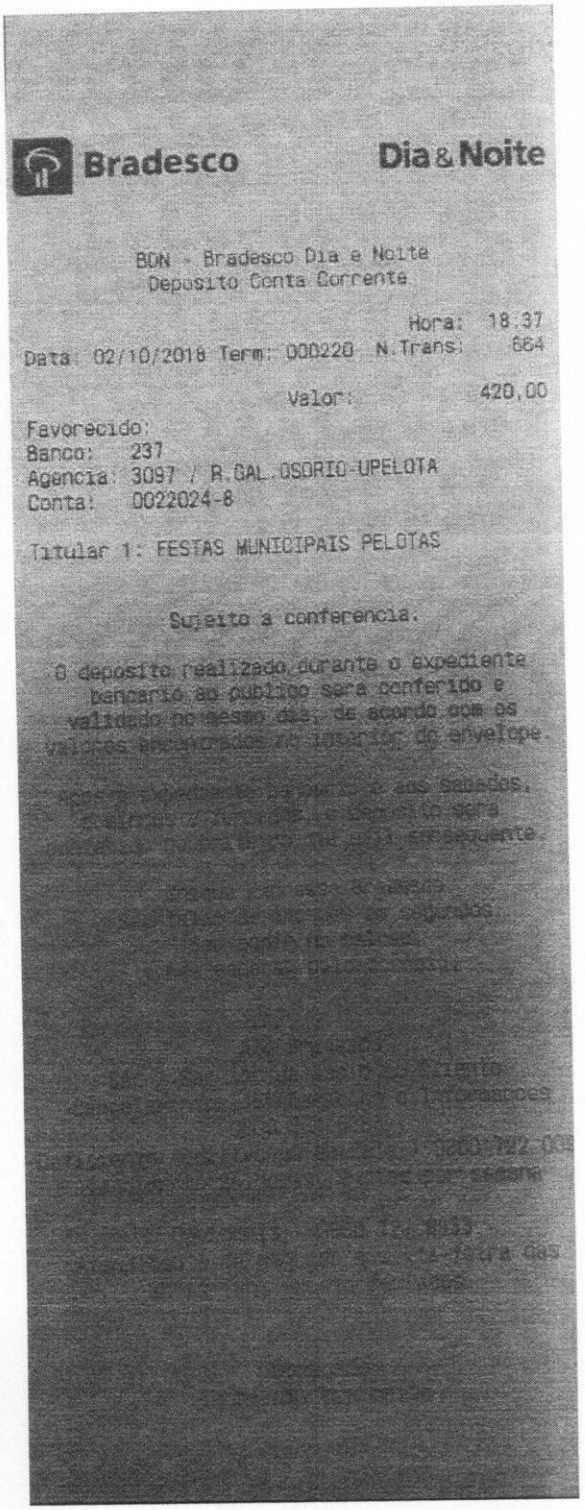

Bradesco Dia & Noite

BDN - Bradesco Dia e Noite
Deposito Conta Corrente

Hora: 18:37
Data: 02/10/2018 Term: 000220 N.Trans: 664

Valor: 420,00

Favorecido:
Banco: 237
Agencia: 3097 / R.GAL.OSORIO-UPELOTA
Conta: 0022024-8

Titular 1: FESTAS MUNICIPAIS PELOTAS

Sujeito a conferencia.

O deposito realizado durante o expediente bancario ao publico sera conferido e validado no mesmo dia, de acordo com os valores encontrados no interior do envelope.

RECIBO

Pelotas, 06 de novembro de 2018

Recebi, de Augusto, Império do Doce o valor de R$ 180,00 (cento e oitenta reais) referente à participação como Expositor na 2ª Festa Municipal do Morango, realizada nos dias 10 e 11 de novembro de 2018 na comunidade Redentor, Monte Bonito.

Jair Seidel

Secretário Municipal de Desenvolvimento Rural

Tarso da Silva Benemann

Organizador do Evento

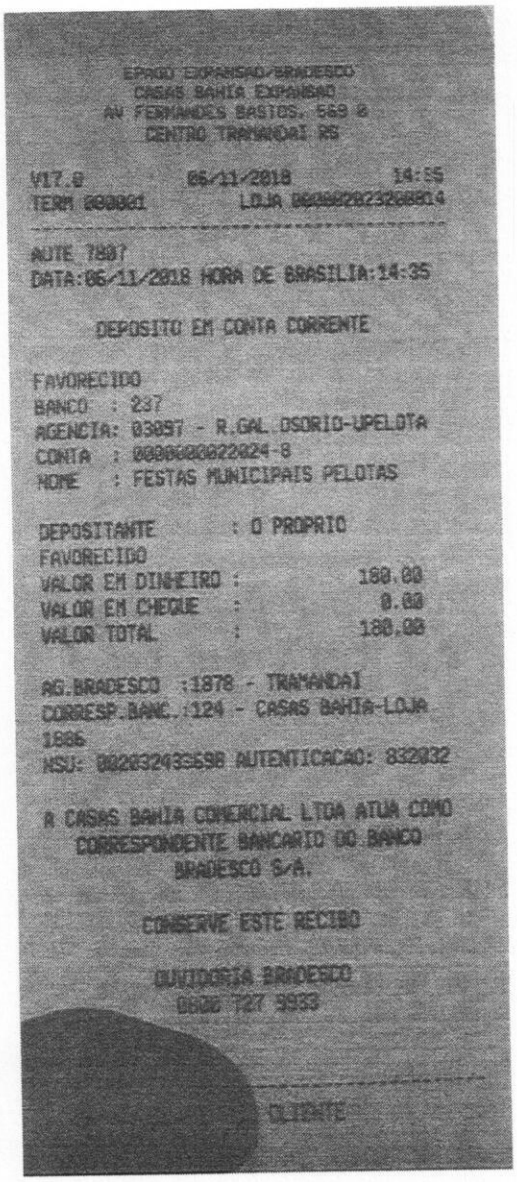

EPAGO EXPANSAO/BRADESCO
CASAS BAHIA EXPANSAO
AV FERNANDES BASTOS, 569 0
CENTRO TRAMANDAI RS

V17.0 06/11/2018 14:55
TERM 000001 LOJA 000002023200014

AUTE 7807
DATA:06/11/2018 HORA DE BRASILIA:14:35

DEPOSITO EM CONTA CORRENTE

FAVORECIDO
BANCO : 237
AGENCIA: 03057 - R.GAL OSORIO-UPELOTA
CONTA : 0000000022024-8
NOME : FESTAS MUNICIPAIS PELOTAS

DEPOSITANTE : O PROPRIO
FAVORECIDO
VALOR EM DINHEIRO : 180,00
VALOR EM CHEQUE : 0,00
VALOR TOTAL : 180,00

AG.BRADESCO :1878 - TRAMANDAI
CORRESP.BANC.:124 - CASAS BAHIA-LOJA
1886
NSU: 002032933698 AUTENTICACAO: 832032

A CASAS BAHIA COMERCIAL LTDA ATUA COMO
CORRESPONDENTE BANCARIO DO BANCO
BRADESCO S/A.

CONSERVE ESTE RECIBO

OUVIDORIA BRADESCO
0800 727 9933

CLIENTE

FESTA DO Morango DE PELOTAS

RECIBO

Pelotas, 08 de novembro de 2018

Recebi, de Reginaldo Alves, CPF 021.236.020-51 o valor de R$ 180,00 (cento e oitenta reais) referente à participação como Expositor na 2ª Festa Municipal do Morango, realizada nos dias 10 e 11 de novembro de 2018 na comunidade Redentor, Monte Bonito.

Jair Seidel

Secretário Municipal de Desenvolvimento Rural

Tarso da Silva Benemann

Organizador do Evento

RECIBO

Pelotas, 01 de outubro de 2018

Recebi de Janice Teixeira dos Santos, EKO7 colchões CPF 012.352.860-70 o valor de R$ 180,00 (cento e oitenta reais) referente à participação como Expositor na 2ª Festa Municipal do Morango, realizada nos dias 10 e 11 de novembro de 2018 na comunidade Redentor, Monte Bonito.

Jair Seidel

Secretário Municipal de Desenvolvimento Rural

Tarso da Silva Benemann

Organizador do Evento

RECIBO

Pelotas, 01 de novembro de 2018

Recebi de Viviane Seixas Cardoso Vieira, Amorecco, CPF 006.534.360-33 o valor de R$ 180,00 (cento e oitenta reais) referente à participação como Expositor na 2ª Festa Municipal do Morango, realizada nos dias 10 e 11 de novembro de 2018 na comunidade Redentor, Monte Bonito.

Jair Seidel

Secretário Municipal de Desenvolvimento Rural

Tarso da Silva Benemann

Organizador do Evento

Correspondente do Banco Bradesco S.A.
PELOTAS 2

Data:01/11/2018 Hora de Brasilia:13:51

Deposito em Conta Corrente

Favorecido
Banco : 237
Agencia: 03097 - R.GAL.OSORIO-UPELOTA
Conta : 0000000022024-8
Nome : FESTAS MUNICIPAIS PELOTAS

Depositante : O PROPRIO
FAVORECIDO
Valor em dinheiro : 180.00
Valor em cheque : 0.00
Valor total : 180.00

Ag.Bradesco :3097
R.GAL.OSORIO-UPELOTA
Corresp.Banc.:000 - CASAS BAHIA-LOJA
1464
NSU: 002009759575 Autenticacao: 908578

A CASAS BAHIA COMERCIAL LTDA atua como
Correspondente Bancario do Banco
Bradesco S.A.

Conserve este Recibo

OUVIDORIA BRADESCO
0800 727 9933

DEMONSTRATIVO EMITIDO NO
POS: 00115002 NSU REDE: 356634051

RECIBO

Pelotas, 25 de setembro de 2018

Recebi de Angel Humberto Tica Torres, El Muchacho, CPF 836.029.840-87 o valor de R$ 360,00 (trezentos e sessetnta reais) referente à participação como Expositor na 2ª Festa Municipal do Morango, realizada nos dias 10 e 11 de novembro de 2018 na comunidade Redentor, Monte Bonito.

Jair Seidel

Secretário Municipal de Desenvolvimento Rural

Tarso da Silva Benemann

Organizador do Evento

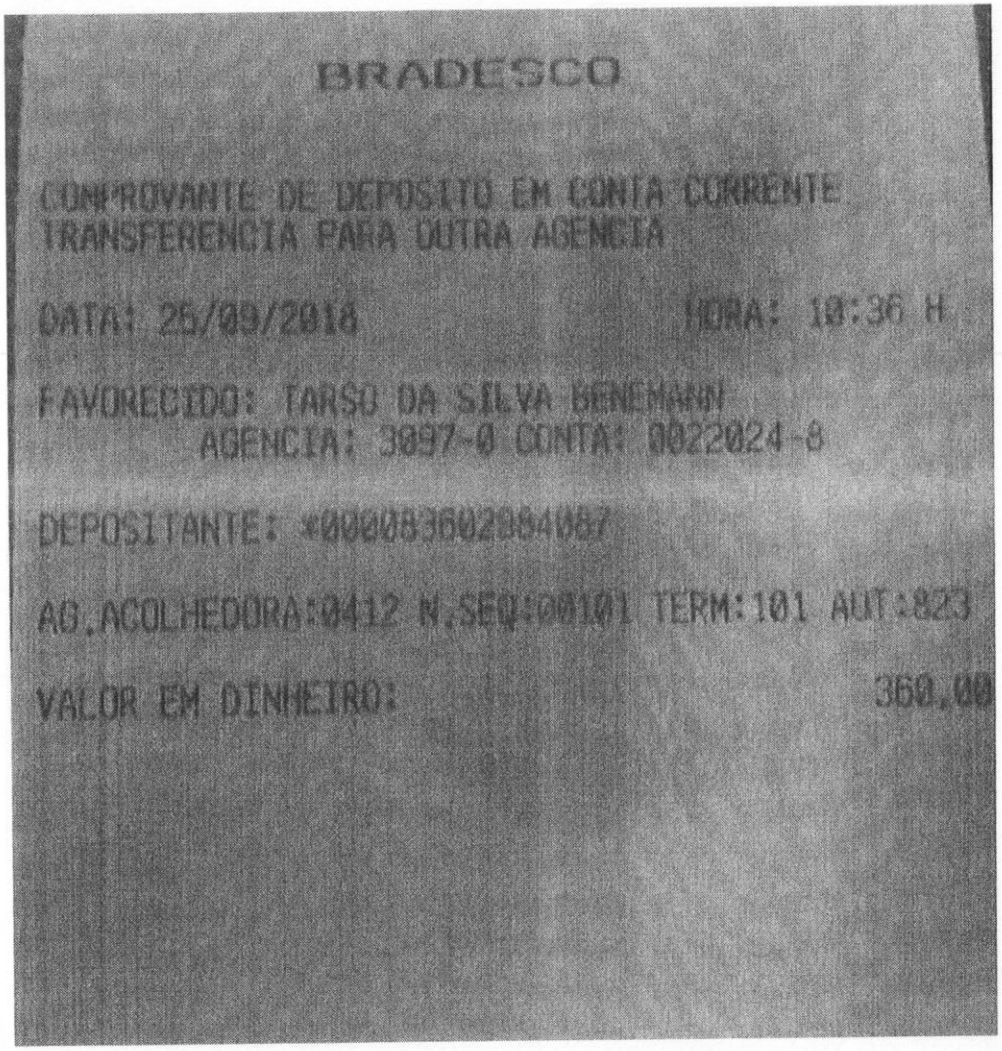

BRADESCO

COMPROVANTE DE DEPOSITO EM CONTA CORRENTE
TRANSFERENCIA PARA OUTRA AGENCIA

DATA: 25/09/2018 HORA: 10:36 H

FAVORECIDO: TARSO DA SILVA BENEMANN
AGENCIA: 3097-0 CONTA: 0022024-8

DEPOSITANTE: *000083602954087

AG.ACOLHEDORA:0412 N.SEQ:00101 TERM:101 AUT:823

VALOR EM DINHEIRO: 360,00

FESTA DO Morango DE PELOTAS

RECIBO

Pelotas, 28 de setembro de 2018

Recebi de Itacir Ailton lemos, Roda de carreta, CPF 219.603.480-00 o valor de R$ 180,00 (cento e oitenta reais) referente à participação como Expositor na 2ª Festa Municipal do Morango, realizada nos dias 10 e 11 de novembro de 2018 na comunidade Redentor, Monte Bonito.

Jair Seidel

Secretário Municipal de Desenvolvimento Rural

Tarso da Silva Benemann

Organizador do Evento

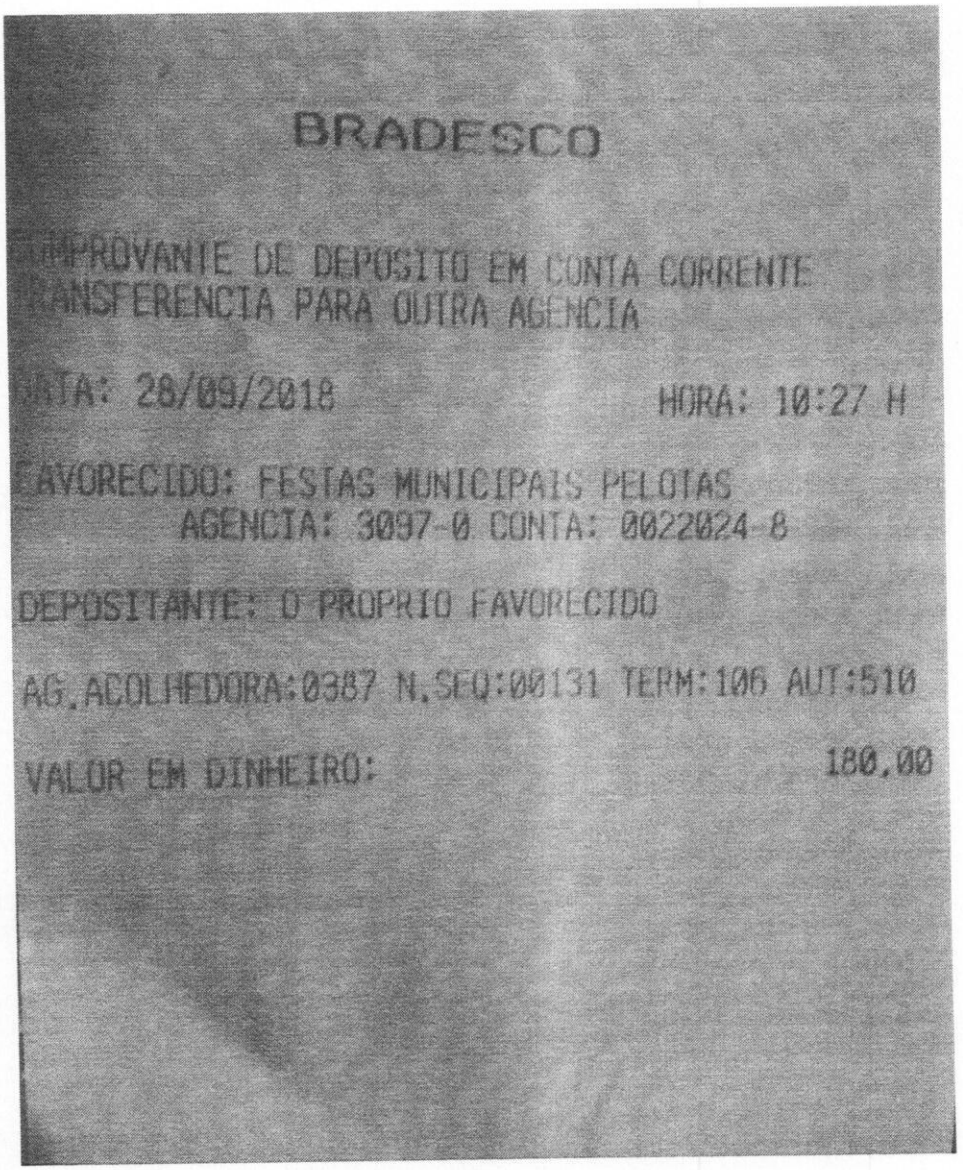

BRADESCO

COMPROVANTE DE DEPOSITO EM CONTA CORRENTE
TRANSFERENCIA PARA OUTRA AGENCIA

DATA: 28/09/2018 HORA: 10:27 H

FAVORECIDO: FESTAS MUNICIPAIS PELOTAS
AGENCIA: 3097-0 CONTA: 0022024-8

DEPOSITANTE: O PROPRIO FAVORECIDO

AG.ACOLHEDORA:0387 N.SEQ:00131 TERM:106 AUT:510

VALOR EM DINHEIRO: 180,00

FESTA DO Morango DE PELOTAS

RECIBO

Pelotas, 09 de novembro de 2018

Recebi de Liliane Marroni, Sorvete e Creps querencia, CPF 006.458.350-30 o valor de R$ 180,00 (cento e oitenta reais) referente à participação como Expositor na 2ª Festa Municipal do Morango, realizada nos dias 10 e 11 de novembro de 2018 na comunidade Redentor, Monte Bonito.

Jair Seidel

Secretário Municipal de Desenvolvimento Rural

Tarso da Silva Benemann

Organizador do Evento

FESTA DO Morango DE PELOTAS

RECIBO

Pelotas, 15 de outubro de 2018

Recebi de Thiago Nogueira/Elizane R. Oliveira, Adesivos e personalizados o valor de R$ 180,00 (cento e oitenta reais) referente à participação como Expositor na 2ª Festa Municipal do Morango, realizada nos dias 10 e 11 de novembro de 2018 na comunidade Redentor, Monte Bonito.

Jair Seidel

Secretário Municipal de Desenvolvimento Rural

Tarso da Silva Benemann

Organizador do Evento

COMPROVANTE DE DOC ELETRONICO

CLIENTE: ELIZANE R OLIVEIRA

AGENCIA: 2942-4 CONTA: 141.558-1

==========

NR. DOCUMENTO 101.502

DATA DA TRANSFERENCIA 15/10/2018

REMETENTE ELIZANE R OLIVEIRA

FAVORECIDO TARSO DA SILVA BENEMANN 0

CNPJ 17.633.472/0001 84

BANCO 237 BANCO BRADESCO S.A.

AGENCIA 3097 RUA GAL.OSORIO- CONTA 000000220248

FINALIDADE 001 CREDITO EM CONTA

ORIGEM DO DEBITO CONTA CORRENTE

VALOR 180,00

VALOR TOTAL 180,00

==========

NR.AUTENTICACAO 3.EB0.BA9.A37.822.0AF

RECIBO

Pelotas, 10 de novembro de 2018

Recebi de Vilsomar dos Santos, Ki Sabore Embutidos, CPF 520.847.280-53 o valor de R$ 180,00 (cento e oitenta reais) referente à participação como Expositor na 2ª Festa Municipal do Morango, realizada nos dias 10 e 11 de novembro de 2018 na comunidade Redentor, Monte Bonito.

Jair Seidel

Secretário Municipal de Desenvolvimento Rural

Tarso da Silva Benemann

Organizador do Evento

FESTA DO Morango DE PELOTAS

RECIBO

Pelotas, 10 de novembro de 2018

Recebi de Solange Brisolara Cruz, Sucos e Licores o valor de R$ 180,00 (cento e oitenta reais) referente à participação como Expositor na 2ª Festa Municipal do Morango, realizada nos dias 10 e 11 de novembro de 2018 na comunidade Redentor, Monte Bonito.

Jair Seidel
Secretário Municipal de Desenvolvimento Rural

Tarso da Silva Benemann
Organizador do Evento

FESTA DO Morango DE PELOTAS

RECIBO

Pelotas, 10 de novembro de 2018

Recebi de Jalmir Berton o valor de R$ 180,00 (cento e oitenta reais) referente à participação como Expositor na 2ª Festa Municipal do Morango, realizada nos dias 10 e 11 de novembro de 2018 na comunidade Redentor, Monte Bonito.

Jair Seidel
Secretário Municipal de Desenvolvimento Rural

Tarso da Silva Benemann
Organizador do Evento

FESTA DO Morango DE PELOTAS

RECIBO

Pelotas, 10 de novembro de 2018

Recebi de Simone Artesanato o valor de R$ 180,00 (cento e oitenta reais) referente à participação como Expositor na 2ª Festa Municipal do Morango, realizada nos dias 10 e 11 de novembro de 2018 na comunidade Redentor, Monte Bonito.

Jair Seidel
Secretário Municipal de Desenvolvimento Rural

Tarso da Silva Benemann
Organizador do Evento

RECIBO

Pelotas, 01 de novembro de 2018

Recebi de Luiz – calçados Ytalisa o valor de R$ 240,00 (duzentos e quarenta reais) referente à participação como Expositor na 2ª Festa Municipal do Morango, realizada nos dias 10 e 11 de novembro de 2018 na comunidade Redentor, Monte Bonito.

Jair Seidel

Secretário Municipal de Desenvolvimento Rural

Tarso da Silva Benemann

Organizador do Evento

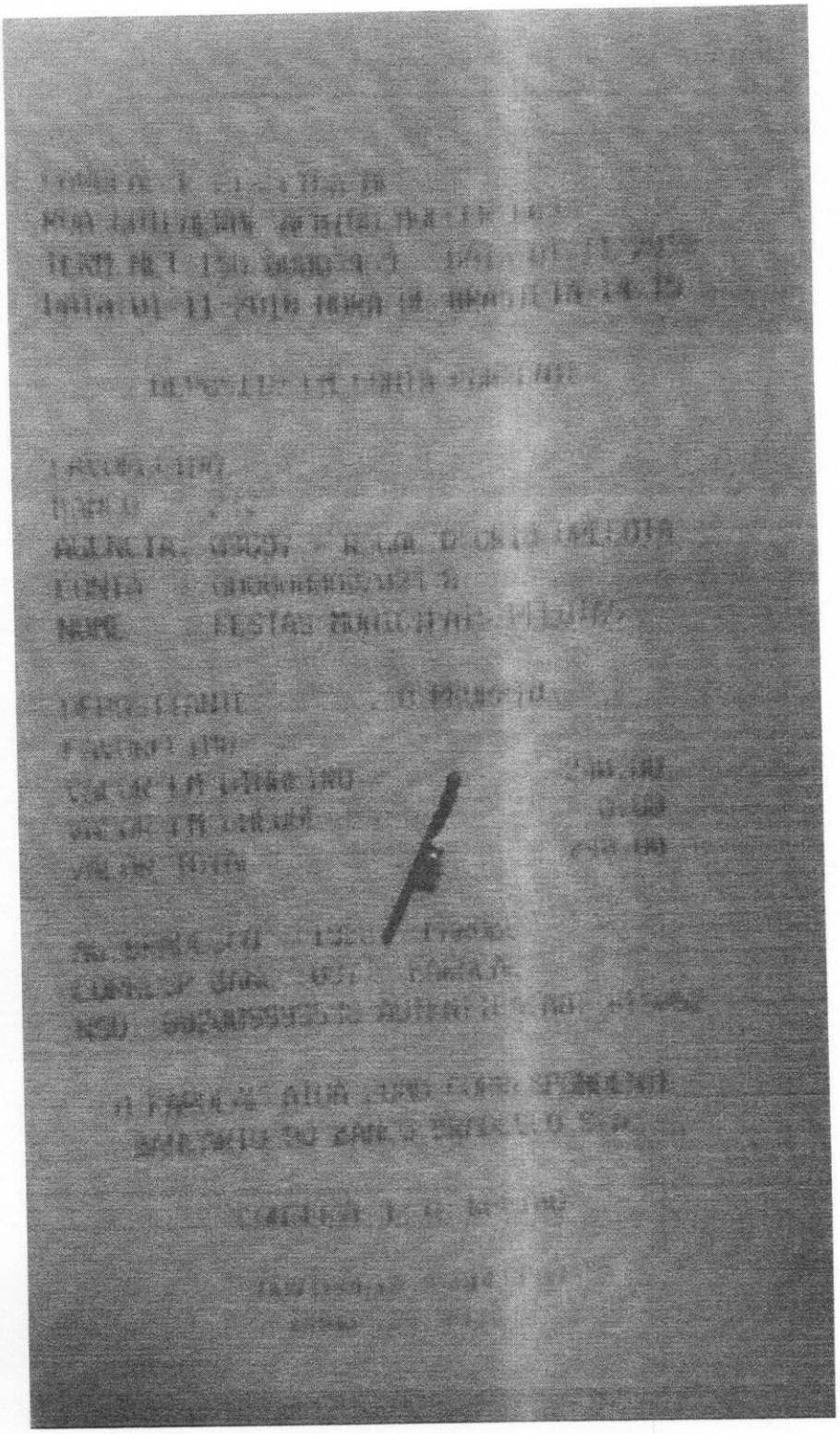

FESTA DO Morango DE PELOTAS

RECIBO

Pelotas, 19 de outubro de 2018

Recebi de Sérgio Luiz Lima, Ana Paula Artes, o valor de R$ 120,00 (cento e vinte reais) referente à participação como Expositor na 2ª Festa Municipal do Morango, realizada nos dias 10 e 11 de novembro de 2018 na comunidade Redentor, Monte Bonito.

Jair Seidel

Secretário Municipal de Desenvolvimento Rural

Tarso da Silva Benemann

Organizador do Evento

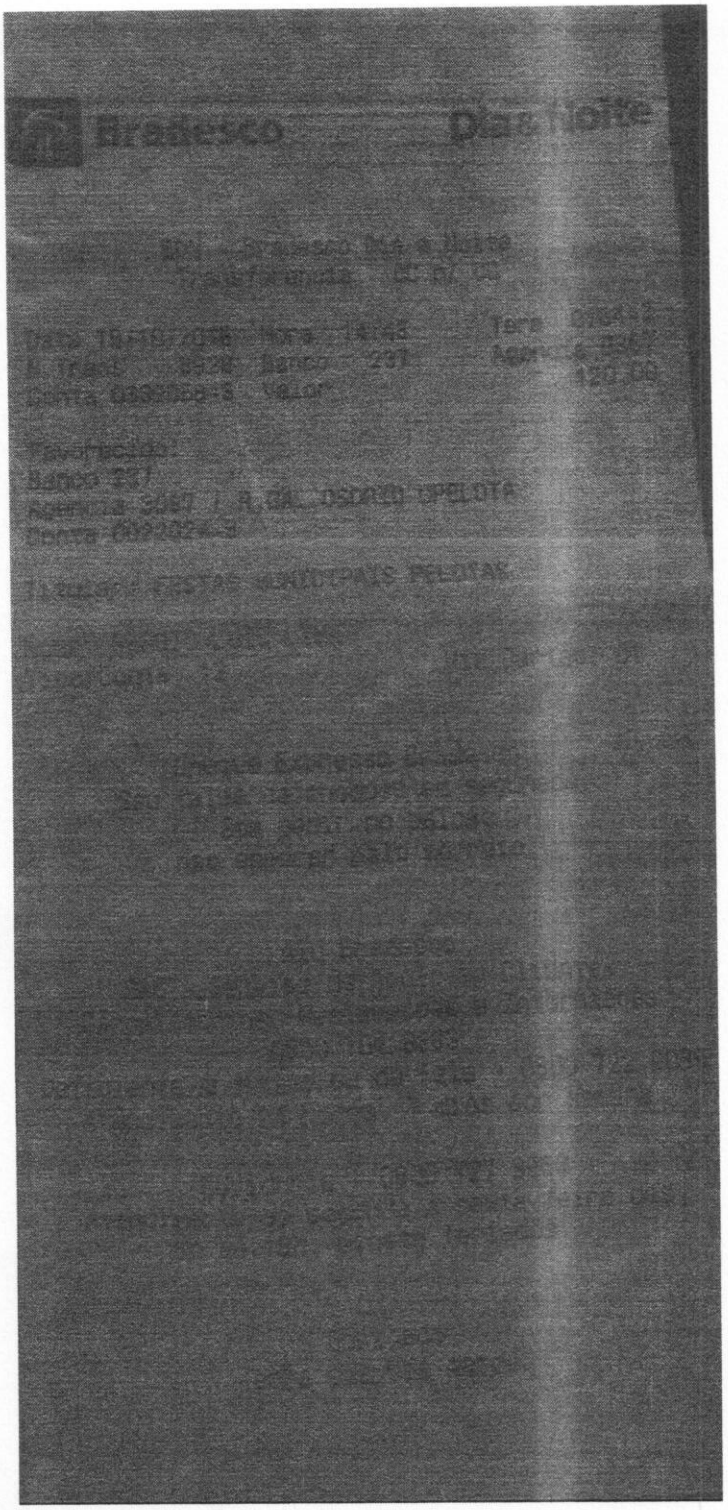
Bradesco
Pix

RECIBO

Pelotas, 01 de novembro de 2018

Recebi de Jari – Lojas Quero Quero, o valor de R$ 300,00 (trezentos reais) referente à participação como Expositor na 2ª Festa Municipal do Morango, realizada nos dias 10 e 11 de novembro de 2018 na comunidade Redentor, Monte Bonito.

Jair Seidel

Secretário Municipal de Desenvolvimento Rural

Tarso da Silva Benemann

Organizador do Evento

Bradesco Dia & Noite

BDN - Bradesco Dia e Noite
Deposito Conta Corrente

Hora: 12:08
Data: 01/11/2018 Term: 018442 N.Trans: 3725

Valor: 300,00

Favorecido:
Banco: 237
Agencia: 3097 / R.GAL.OSORIO-UPELOTA
Conta: 0022024-8

Titular 1: FESTAS MUNICIPAIS PELOTAS

Sujeito a conferencia

O deposito realizado durante o expediente bancario ao publico sera conferido e validado no mesmo dia, de acordo com os valores encontrados no interior do envelope.

Apos o expediente bancario e aos sabados, domingos e feriados, o deposito sera conferido no primeiro dia util subsequente.

Cheque Expresso Bradesco.
Seu talao de cheques em segundos.
Sem pedir no balcao,
nem esperar pelo correio.

Alo Bradesco
SAC - Servico de Apoio ao Cliente
Cancelamentos, Reclamacoes e Informacoes
0800 704 8383
Deficiente Auditivo ou de Fala - 0800 722 0099
Atendimento 24 horas, 7 dias por semana

Ouvidoria - 0800 727 9933
Atendimento de segunda a sexta-feira, das
8h as 18h, exceto