Câmara Municipal de Cascavel

ESTADO DO PARANÁ

INDICAÇÃO Nº 1030 , DE 2023.
(Proponente: Vereador Serginho Ribeiro/PDT)

CÂMARA MUNICIPAL DE CASCAVEL
Recebido em: 07/08/23
Protocolo

Excelentíssimo Senhor Presidente da Câmara Municipal de Cascavel.

INDICO, nos termos que rege o art. 143 do Regimento Interno desta Casa de Leis, que seja encaminhado expediente a Secretaria Municipal de Esportes e Lazer, que realize a construção de parque para lazer no Bairro Vista Linda, no lote inscrito na matricula nº 73.047, do 1º Ofício de Registro de Imóveis. Segue documento, em anexo.

É a Indicação. Sala das Sessões.
Cascavel, 4 de agosto de 2023.

Serginho Ribeiro
Vereador/PDT

Justificativa

Solicito a instalação de parque para lazer no Bairro Vista Linda, no final da rua Erval, em terreno de propriedade do Município de Cascavel.

A solicitação é antiga por parte dos moradores da região, que não possuem equipamentos públicos apesar de ser uma área em grande expansão.

O Bairro é o mais novo de nossa cidade e quatro loteamentos novos estão previstos para serem construídos na área, é preciso que equipamentos de lazer sejam instalados na área para permitir a diversão e atividade física para as pessoas da região.

Sem mais para o momento, externo meus votos de elevada estima e distinta consideração.

Rua Pernambuco, 1843 - Centro - CEP 85810-021 - Cascavel - Paraná
Fone |45| 3321-8800 - Fax |45| 3321-8881 - www.camaracascavel.pr.gov.br - e-mail: admin@camaracascavel.pr.gov.br

CONFERIDO
DIRETORIA LEGISLATIVA

INSTITUTO DE PLANEJAMENTO DE CASCAVEL

Município de Cascavel

Espelho do Imóvel

Dados da Consulta

Cadastro: 176237000 **Inscrição:** 0312.0007.01UP **Data** 04/08/2023

Dados Cadastrais

Loteamento: MIRANTE LOTEAMENTO **Quadra:** 0007 **Lote:** 01UP

Logradouro CARLOS DALMOLIN **Número:** 53

Bairro: VISTA LINDA **Testada Principal** 40,84 **Testada Secund. (m):** 60,00

Área Lote 13895,65 **Área Un. (m²):** 0,00 **Núm. Unidades:** 1 **Área Total. (m²):** 0,00

Mapa de Localização

Latitude: 24° 55' 36,20" S **Longitude:** 53° 27' 23,98" O

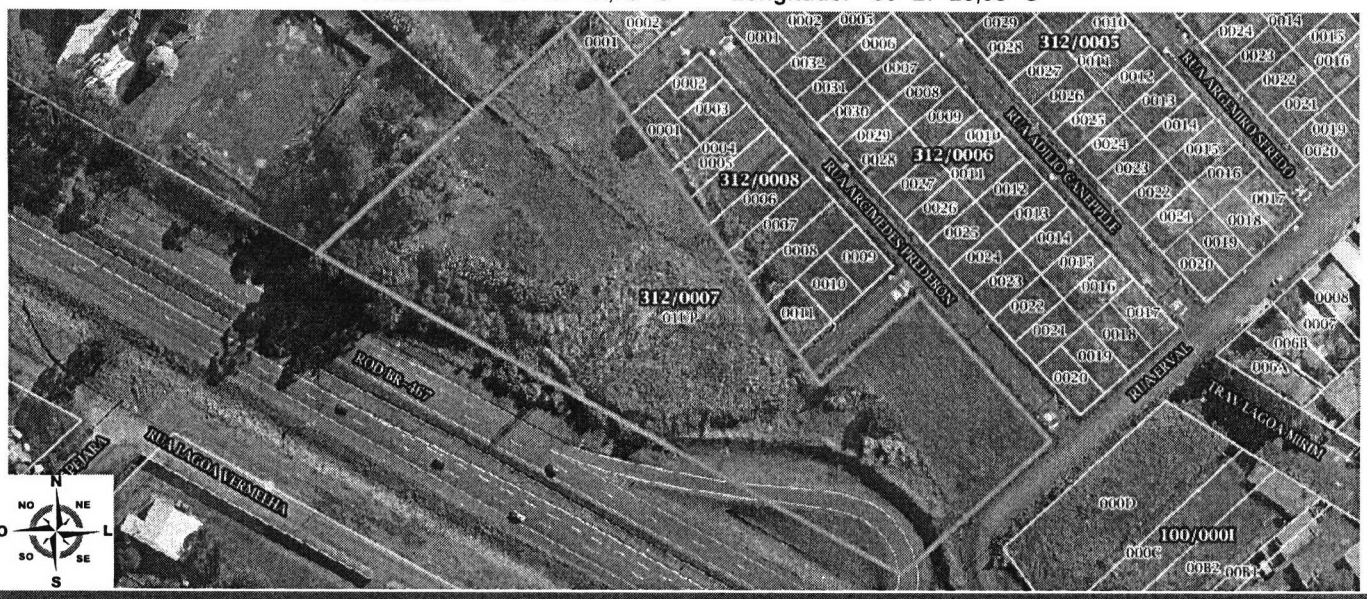

Informações Territoriais

Construido Pres Perm	NÃO	**Calçada**	Não
Patrimônio		**Muro**	Não
Pedologia	Normal 1,00	**Topografia**	Plano 1,00

Informações de Edificação

IDADE APARENTE		**FAIXA IDADE APARENTE**	
Matricula	73.047	**PADRÃO PGV**	
Cartório	1° OFÍCIO DE REGISTRO DE	**TIPOLOGIA PGV**	
Estrutura		**Utilização**	
Revestim. Externo		**Situação Construção**	
Cobertura		**Fachada**	
Forro		**Gerador de Lixo**	
Instal. Elétrica		**Instal.Sanitaria**	
Paredes		**Piso**	
Posição		**Tipo**	
Ocupação		**Estado de Conserv.**	
Agua			