Proposição com discussão
VOTAÇÃO
( ) Aprovada por.....votos
( ) Aprovada por unanimidade
( ) Rejeitada
.....
PRESIDENTE

INDICAÇÃO Nº 027/2023

O vereador que a esta subscreve, nos termos regimentais vigentes, indica ao Sr. Prefeito e à Secretaria de Obras, roçada nas extremidades da estrada do Rosário e cascalhamento onde ainda não foi colocado, próximo à entrada do bairro

JUSTIFICATIVA:

A solicitação de manutenção demanda o cascalhamento da referida localidade, juntamente com a roçada. Com as fortes chuvas no nosso município, a situação esta cada vez pior. O mato alto está adentrando a estrada, que por sua vez, apresenta trechos ruins. Devido ao risco de acidentes, solicito urgência e atenção à demanda apresentada.

SALA DE SESSÕES, 27 de fevereiro de 2023.

Norival Freitas Alkmin
Vereador

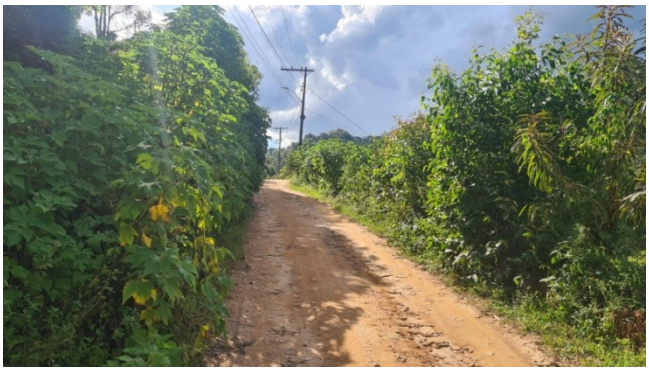

Rua Manoel José Lebrão, nº 56, Centro - Delfim Moreira/MG | CEP 37514-000 | Tel.: (35) 3624-1400
E-mail: camara@delfimmoreira.mg.leg.br | Site: www.delfimmoreira.mg.leg.br