Câmara Municipal de Cascavel

ESTADO DO PARANÁ

INDICAÇÃO Nº 834 , DE 2023.
(Proponente: Vereador Josué de Souza/MDB)

CÂMARA MUNICIPAL DE CASCAVEL
Recebido em 28/06/23
Protocolo

Excelentíssimo Senhor Presidente da Câmara Municipal de Cascavel.

INDICO, nos termos que regem o art. 143, do Regimento Interno desta Casa de Leis, seja encaminhado expediente ao Poder Executivo, perante a Secretaria Municipal de Esporte e Lazer - SEMEL, solicitando que denomine com o nome de "Jacy Miguel Scanagatta" o nome do Estádio Olímpico Regional, em cumprimento da Lei Municipal nº 7.504 de 15 de maio de 2023.

É a Indicação. Sala das Sessões.
Cascavel, 28 de junho de 2023.

Josué de Souza
Vereador/MDB

Justificação

A presente proposta legislativa tem como finalidade consagrar o Estádio Olímpico Regional com o nome de Jacy Miguel Scanagatta.

A preposição visa aplicar a Lei Municipal nº 7.504 de 15 de maio de 2023, que autoriza o Poder Executivo Municipal a denominar como " Jacy Miguel Scanagatta" um próprio público do município. Outrossim, se faz necessário em virtude do estádio está sem identificação de nome conforme foto anexa.

Pelos motivos expostos, espero, pois, contar com a especial atenção do Poder Executivo a esta solicitação.

CONFERIDO
SECRETARIA LEGISLATIVA

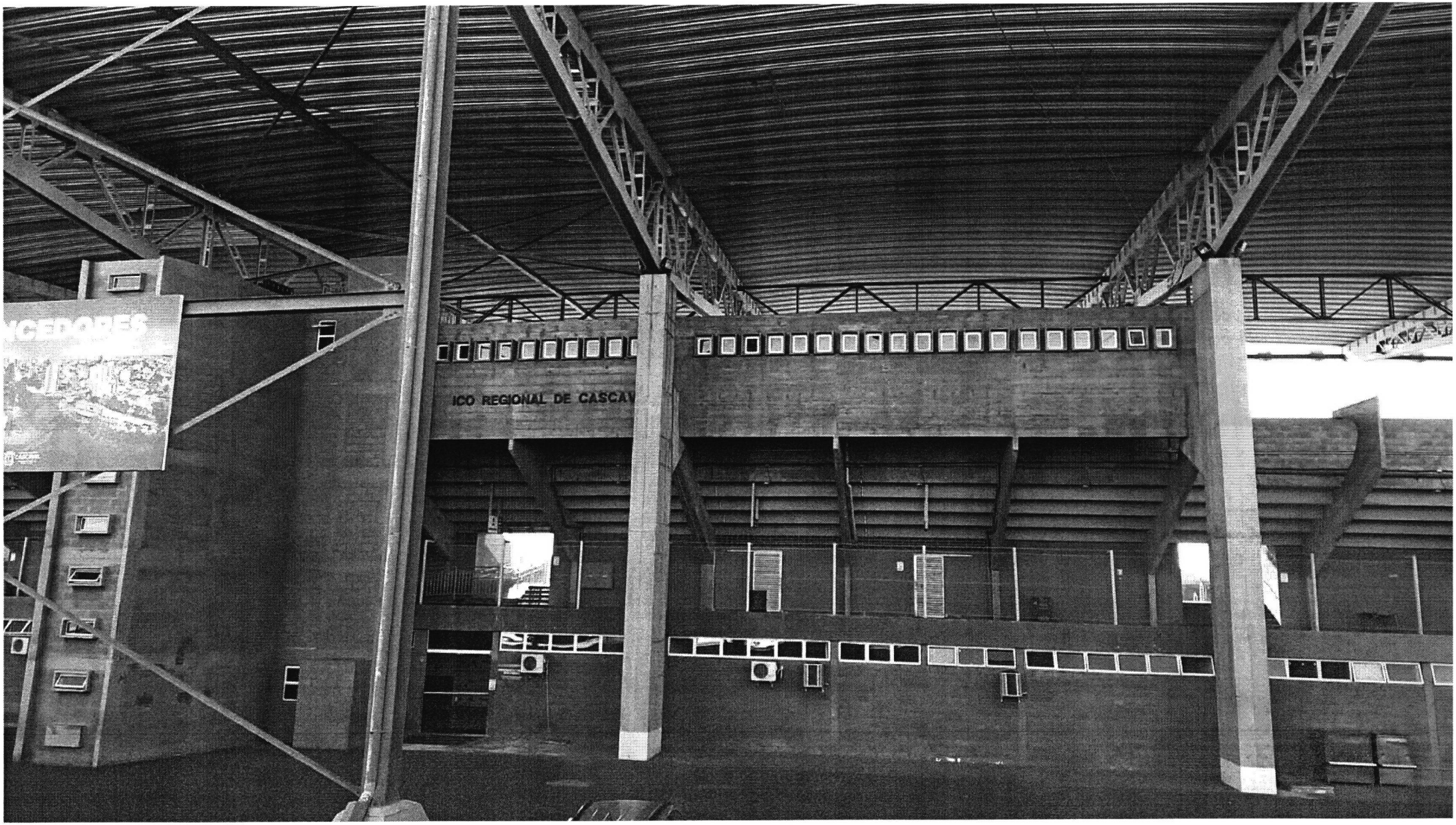
ICO REGIONAL DE CASCAV